

TRIBUNALE DI GENOVA

Procedimento Esecutivo n° 91/2022 promosso da:

contro

ALLEGATO

"2"

**PLANIMETRIE CATASTALI UNITÀ IMMOBILIARI
OGGETTO DI PIGNORAMENTO**



Geom. Riccardo Pigna - Via Nino Bixio 22/D int. 12 - 16043 CHIAVARI (GE)
Tel. e Fax 0185/321759 - E-mail pignar@libero.it - Pec riccardo.pigna@geopec.it



**Agenzia del Territorio
CATASTO FABBRICATI
Ufficio Provinciale di
Genova**

Dichiarazione protocollo n. GE0350337 del 20/12/2012

Planimetria di u.i.u. in Comune di Mezzanego

Via Circonvallazione Campovecchio (borgono

civ.

Identificativi Catastali:

Sezione:
Foglio: 5
Particella: 762
Subalterno: 5

Compilata da:
Zolezzi Alessandro
Iscritto all'albo:
Geometri

Prov. Genova

N. 2353

Scheda n. 1

Scala 1:200

SOTTOTETTO
NON ACCESSIBILE

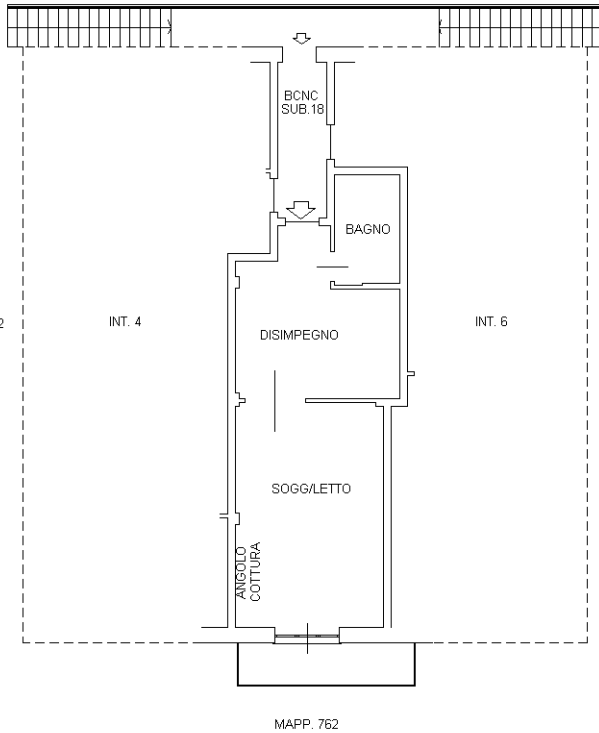
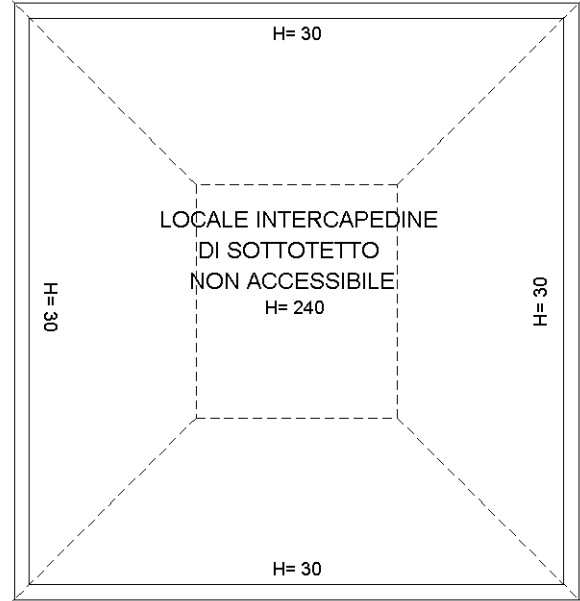

PIANO PRIMO
INTERNO 5
H= 270

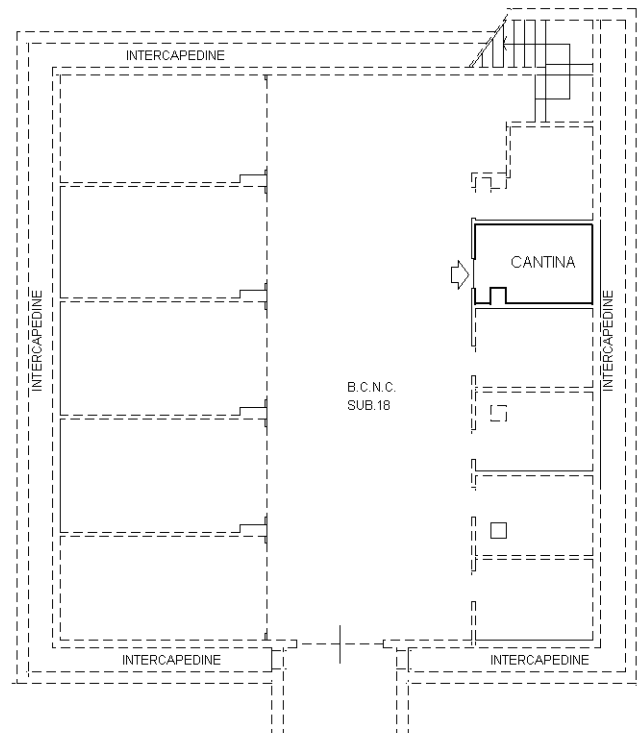

PIANO INTERRATO
H= 240

N O R D



Ultima planimetria in atti

Agenzia delle Entrate
CATASTO FABBRICATI
Ufficio Provinciale di
Genova

Dichiarazione protocollo n. GE0007872 del 22/01/2020

Planimetria di u.i.u. in Comune di Mezzanego

Circonvallazione Campovecchio (borgono)

civ. SNC

Identificativi Catastali:

Sezione:
Foglio: 5
Particella: 762
Subalterno: 19

Compilata da:
Zolezzi Alessandro
Iscritto all'albo:
Geometri

Prov. Genova

N. 2353

Scheda n. 1 Scala 1:200

MAPP. 686

PIANO
TERRA

MAPP. 714

sub. 1

POSTO
AUTO
SCOPERTO

sub. 20

MAPP. 763

NORD

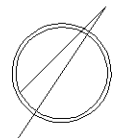

Ultima planimetria in atti



Agenzia delle Entrate
CATASTO FABBRICATI
Ufficio Provinciale di
Genova

Dichiarazione protocollo n. GE0007872 del 22/01/2020

Planimetria di u.i.u. in Comune di Mezzanego

Circonvallazione Campovecchio (borgono)

civ. SNC

Identificativi Catastali:

Sezione:

Foglio: 5

Particella: 762

Subalterno: 20

Compilata da:

Zolezzi Alessandro

Iscritto all'albo:

Geometri

Prov. Genova

N. 2353

Scheda n. 1

Scala 1:200

MAPP. 686

PIANO
TERRA

MAPP. 714

sub. 1

sub. 19

POSTO
AUTO
SCOPERTO

sub. 21

MAPP. 763

NORD

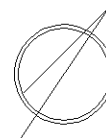

Ultima planimetria in atti

Catasto dei Fabbricati - Situazione al 20/04/2022 - Comune di MEZZANEGO(F173) - < Foglio 5 - Particella 762 - Subalterno 20 >
Firmato DIGITALEMENTE CON IL SERVIZIO CATASTALE (CATASTO) - Firmato da: ZOLEZZI ALESSANDRO - Serial#: 1c790c22ee73a748a653770011bf54f2



Agenzia delle Entrate
CATASTO FABBRICATI
Ufficio Provinciale di
Genova

Dichiarazione protocollo n. GE0007872 del 22/01/2020

Planimetria di u.i.u. in Comune di Mezzanego

Circonvallazione Campovecchio (borgono)

civ. SNC

Identificativi Catastali:

Sezione:
Foglio: 5
Particella: 762
Subalterno: 21

Compilata da:
Zolezzi Alessandro
Iscritto all'albo:
Geometri

Prov. Genova

N. 2353

Scheda n. 1

Scala 1:200

MAPP. 686

PIANO
TERRA

MAPP. 714

sub. 1

sub. 20

POSTO
AUTO
SCOPERTO

sub. 22

MAPP. 763

NORD

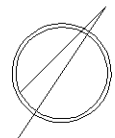

Ultima planimetria in atti

