





RIEPILOGO CATASTALE IMMOBILI LOTTO 1

N	Dati catastali	Foto	Mappa	Conformità catastale / Difformità
1	<p>Catasto Fabbricati</p> <p>Comune Firenze foglio di mappa 118, part.IIa 133, cat. A3</p> <p>Piano terreno e 1°</p>			<p style="text-align: center;">NON CONFORME</p> <p>Al piano primo le due stanze in alto a sinistra guardando la planimetria sono state riunite in un unico vano mediante demolizione di tramezzo divisorio e chiusura di una porta, difformità che incidono, seppur in misura modesta, sulla rendita catastale.</p> <p style="text-align: center;">NECESSARIA REGOLARIZZAZIONE CATASTALE</p> <p style="text-align: center;">Redazione DOCFA a variazione</p>
2	<p>Catasto Fabbricati</p> <p>Comune Firenze foglio di mappa 118, part.IIa 132 sub 1, cat. A2</p> <p>Piano terreno e 1°</p>			<p style="text-align: center;">NON CONFORME</p> <p>La cucina è realizzata nel vano giorno</p> <p style="text-align: center;">NECESSARIA REGOLARIZZAZIONE CATASTALE</p> <p style="text-align: center;">Redazione DOCFA a variazione</p>

3

Catasto Fabbricati
Comune Firenze
foglio di mappa 118,
part.IIa 304 sub 2, cat.
C/6

**Accesso diretto su
pubblica via**



CONFORME

A condizione che venga smontato il soppalco

4

Catasto Terreni

Comune Firenze foglio
di mappa 118, **part.IIe**
854, 858, 859, 860

**Terreni circostanti gli
edifici con accesso
da nc 54 e da nc 50**





19-Feb-2019 10:52:46
Prot. n. T94844/2019

Scala originale: 1:1000
Dimensione cornice: 388.000 x 276.000 metri

Comune: FIRENZE
Foglio: 118

**Agenzia del Territorio
CATASTO FABBRICATI
Ufficio Provinciale di
Firenze**

Dichiarazione protocollo n. FI0144568 del 13/06/2005

Planimetria di u.i.u. in Comune di Firenze

Via Ippolito Pindemonte

civ. 54

Identificativi Catastali:

Sezione:

Foglio: 118

Particella: 133

Subalterno:

Compilata da:

Di Giovanni Antonino

Iscritto all'albo:

Geometri

Prov. Firenze

N. 2098

Scheda n. 1

Scala 1:200

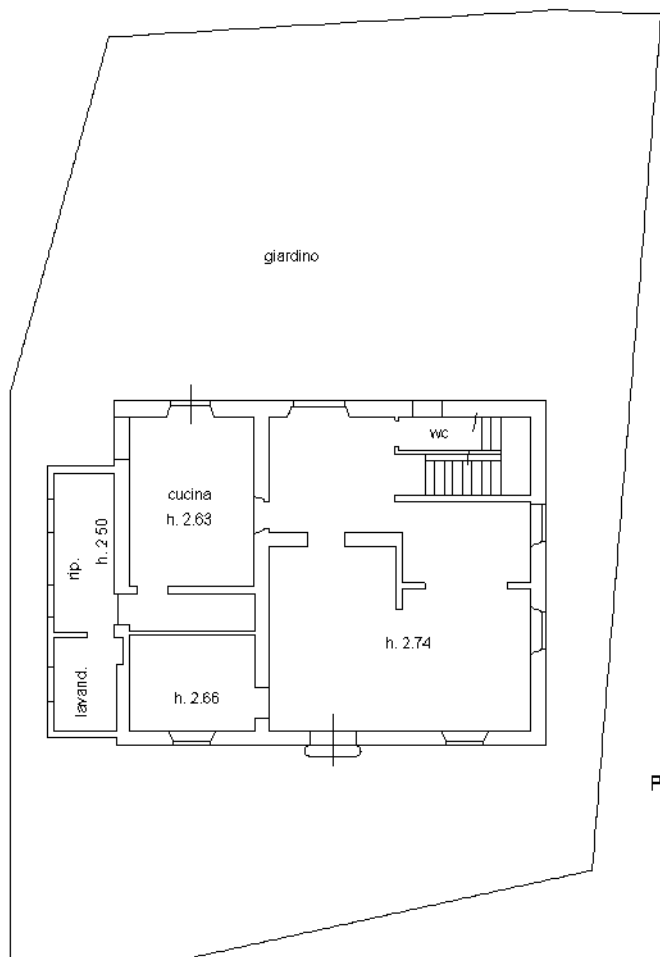

Piano Terra

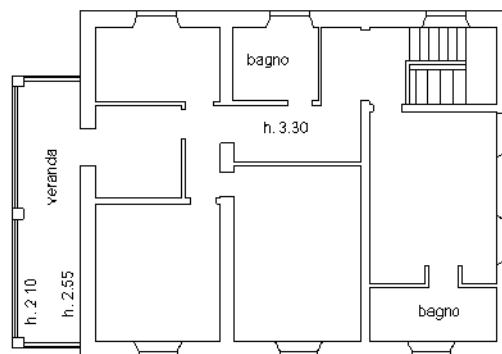

Piano Primo



Ultima planimetria in atti

**Agenzia del Territorio
CATASTO FABBRICATI
Ufficio Provinciale di
Firenze**

Dichiarazione protocollo n. FI0132800 del 01/06/2012

Planimetria di u.i.u. in Comune di Firenze

Via Ippolito Pindemonte

civ. 50

Identificativi Catastali:

Sezione:

Foglio: 118

Particella: 132

Subalterno: 1

Compilata da:

Lanciotti Tommaso

Iscritto all'albo:

Geometri

Prov. Firenze

N. 4928

Scheda n. 1

Scala 1:200

PIANO TERRENO

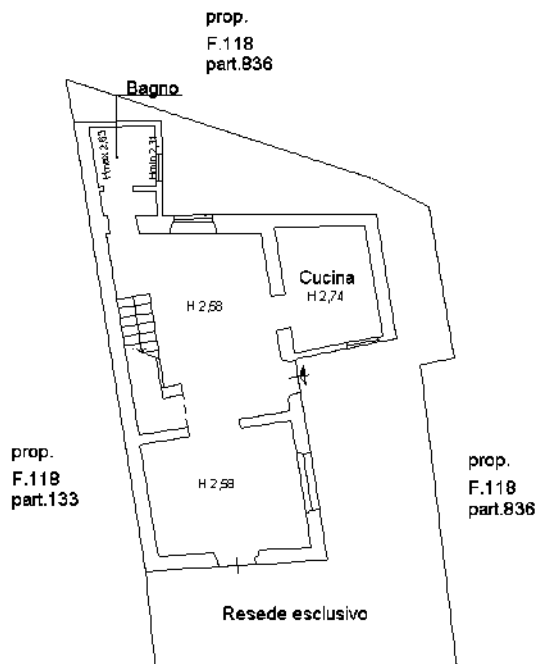

PIANO PRIMO

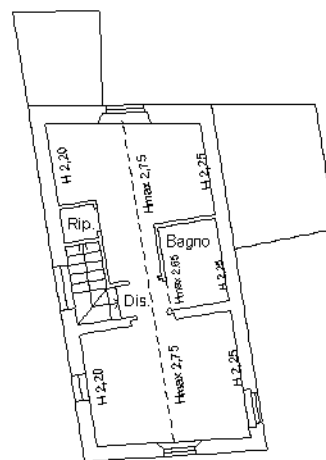

Catasto dei Fabbricati - Situazione al 19/02/2019 - Comune di FIRENZE (D612) - < Foglio: 118 - Particella: 132 - Subalterno: 1 >
VIA IPPOLITO PINDEMONTI n. 50 piano: T-1;

Ultima planimetria in atti

MODULARIO
P. 101



MINISTERO DELLE FINANZE
DIREZIONE GENERALE DEL CATASTO E DEI SERVIZI TECNICI ERARIALI

Mod. B (Nuovo Catasto Edilizio Urbano)

NUOVO CATASTO EDILIZIO URBANO

MINISTERO DELLE FINANZE 15 APRILE 1939, N. 652

Planimetria dell'immobile situato nel Comune di FIRENZE Via IPPOLITO PINDEMONTE N°

Ditta

Allo

118	304		
015	4	17	210
		10576	

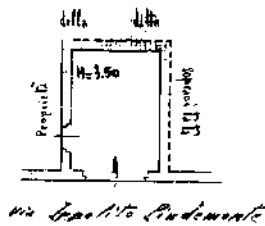

Piano terreno



ORIENTAMENTO

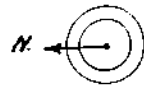

SCALA DI L. 200

SPAZIO RISERVATO PER LE ANNOTAZIONI D'UFFICIO

DATA
PROG. N°

Compilata dal _____
(Titolo, nome e cognome del tecnico)

Iscritto all'Albo de _____
della Provincia di _____

DATA _____

Firma: Francesco Gualle

FOGLIO PRESENTAZIONE BENSÌ STATO

Catasto dei Fabbricati - Situazione al 19/02/2019 - Comune di FIRENZE (D612) - < Foglio: 118 - Particella: 304 - Subalterno: 0 >
VIA IPPOLITO PINDEMONTE n. 20R piano: T;

Ultima planimetria in atti