

*Andrea Ciubini*  
*Geometra*

TRIBUNALE DI FIRENZE  
III SEZIONE CIVILE  
ESECUZIONI IMMOBILIARI

G.E. DOTT. LAURA D'AMELIO IN SOSTITUZIONE DEL G.E. DOTT. LUCIA SCHIARETTI

**R.G. 420/14 - 644/15**

PROMOSSA DA

[REDACTED]

[REDACTED]

CONTRO

[REDACTED]

**LOTTO 1**

**PLANIMETRIE CATASTALI**

Studio via B. Latini n. 4, 50133 Firenze, tel. 055-505853, e-mail: [studiotecnicoingeo@libero.it](mailto:studiotecnicoingeo@libero.it)

Pag. 1



**Agenzia delle Entrate**  
**CATASTO FABBRICATI**  
Ufficio provinciale di  
Firenze

Dichiarazione protocollo n. F/115/11/11 del 05/12/2017  
Planimetria di u.i.v. in Comune di Borgo San Lorenzo  
Localita' San Cresci

Scala 1:100

Identificativa Catastali:  
Sezione:  
Foglio: 113  
Particella: 131  
Subalterno:

Compilata da:  
Clubini Andrea  
Iscritto all'albo:  
Geometri  
Prov. Firenze  
N. 03869

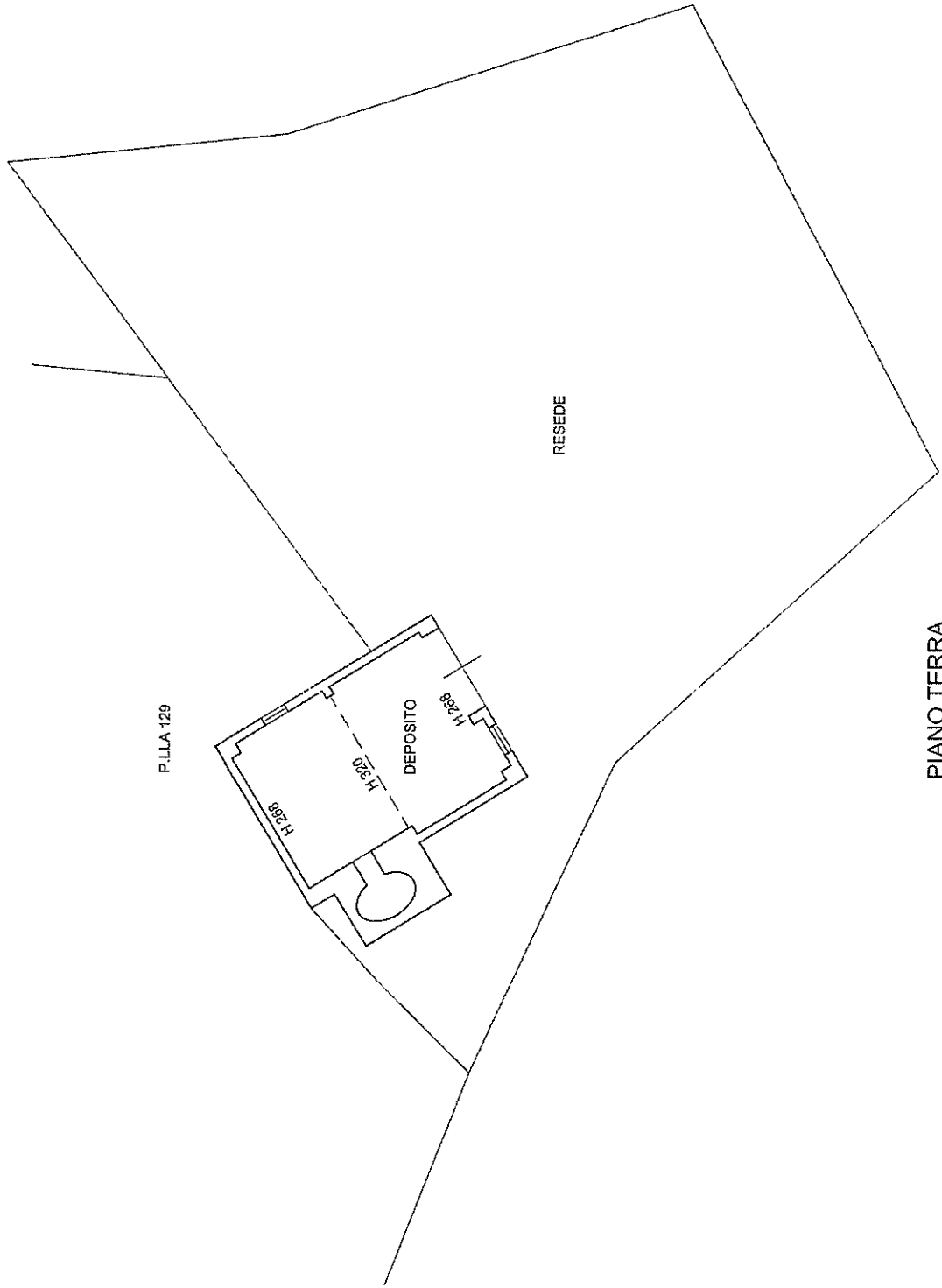

Ultima planimetria in atti

Data: 24/01/2018 - n. T214602 - Richiedente: CBNNDR68H17D612P

Totale schede: 1 Formato di acquisizione: A3(297x420) - Formato stampa richiesto: A4(210x297)

**Agenzia delle Entrate**  
**CATASTO FABBRICATI**  
Ufficio Provinciale di  
Firenze

Dichiarazione protocollo n. F10180322 del 04/12/2017

Planimetria di u.i.u. in Comune di Borgo San Lorenzo

Localita' San Cresci

civ. SNC

Identificativi Catastali:

Sezione:

Foglio: 113

Particella: 132

Subalterno: 1

Compilata da:  
Ciubini Andrea

Iscritto all'albo:  
Geometri

Prov. Firenze

N. 03869

Scheda n. 1

Scala 1:200

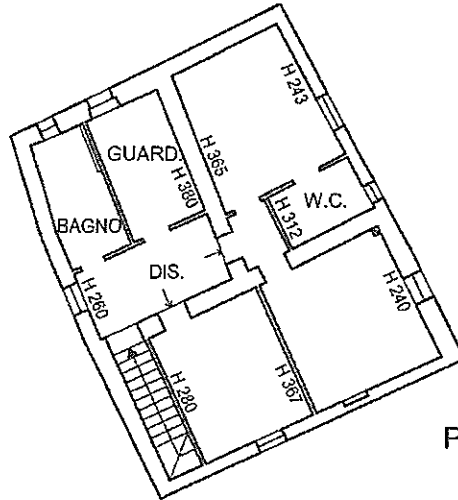

PIANO PRIMO

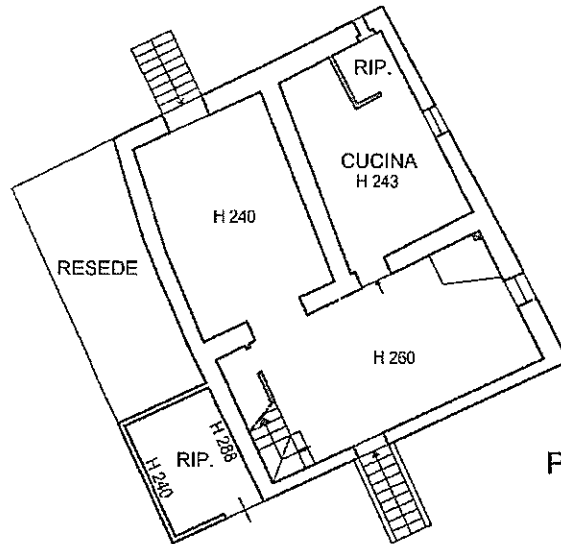

PIANO TERRA

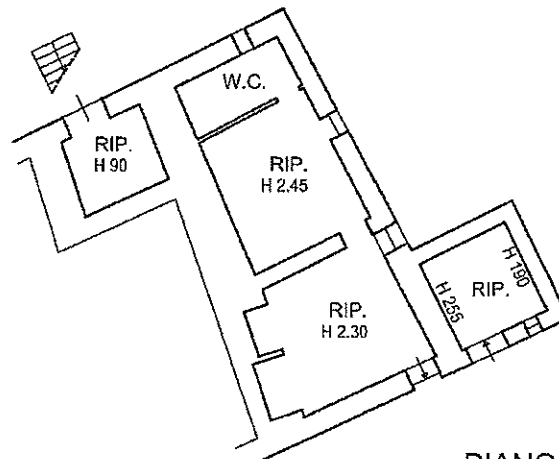

PIANO SEMINTERRATO



Ultima planimetria in atti



**Agenzia delle Entrate**  
**CATASTO FABBRICATI**  
Ufficio provinciale di  
Firenze

Dichiarazione protocollo n. FIDN122 del 04/12/2017  
Planimetria di u.i.v. in Comune di Borgo San Lorenzo  
Località: San Cresci

Scala: 1:200

civ. SNC

Identificativi Catastali:  
Sezione: 113  
Foglio: 132  
Particella: 132  
Subalterno: 2

Compilata da:  
Ciabini Andrea  
Iscritto all'albo:  
Geometri  
Prov. Firenze  
N. 03869

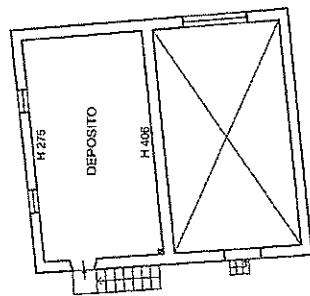

PIANO PRIMO

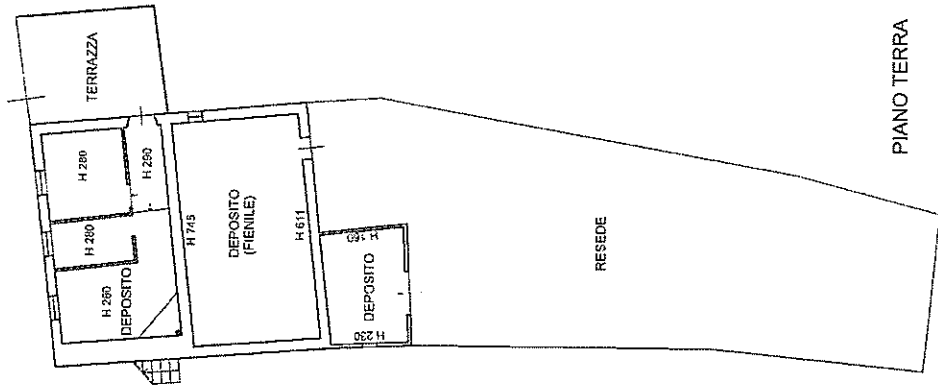

PIANO TERRA

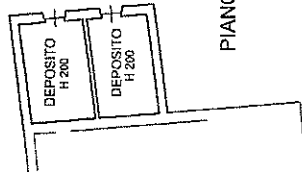

PIANO SEMINTERRATO

Ultima planimetria in atti

Data: 24/01/2018 - n. T214607 - Richiedente: CBNNDR68H17D612P

Totale schede: 18 Formato di acquisizione: A3(297x420) - Formato stampa richiesto: A4(210x297)

ELABORATO PLANIMETRICO	
Compilato da: Ciubini Andrea	
Iscritto all'albo: Geometri	
Prov. Firenze	N. 03869

Agenzia delle Entrate  
**CATASTO FABBRICATI**  
Ufficio Provinciale di  
Firenze

Comune di Borgo San Lorenzo	Protocollo n. FI0180322 del 10/12/2017
Sezione: Foglio: 113 Particella: 132	Tipo Mappale n. 146842 del 18/10/2017
Dimostrazione grafica dei subalterni	Scala 1 : 500

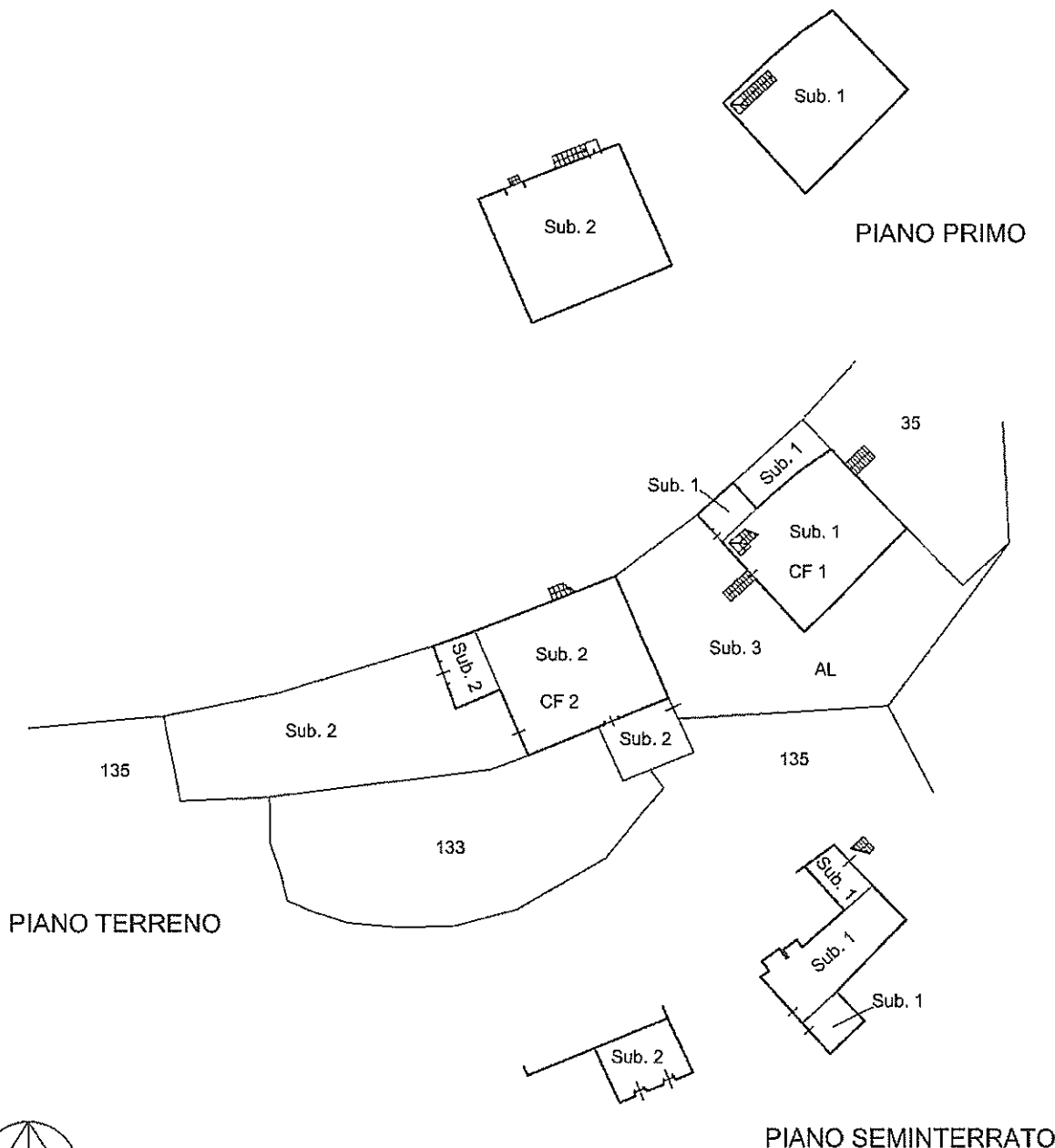

Ultima planimetria in atti

