

**ALLEGATO N. 3**

*Planimetrie Catastali*

---

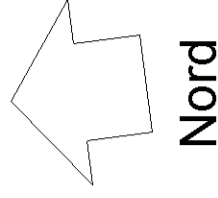

**Ragioni Mappale n.316**

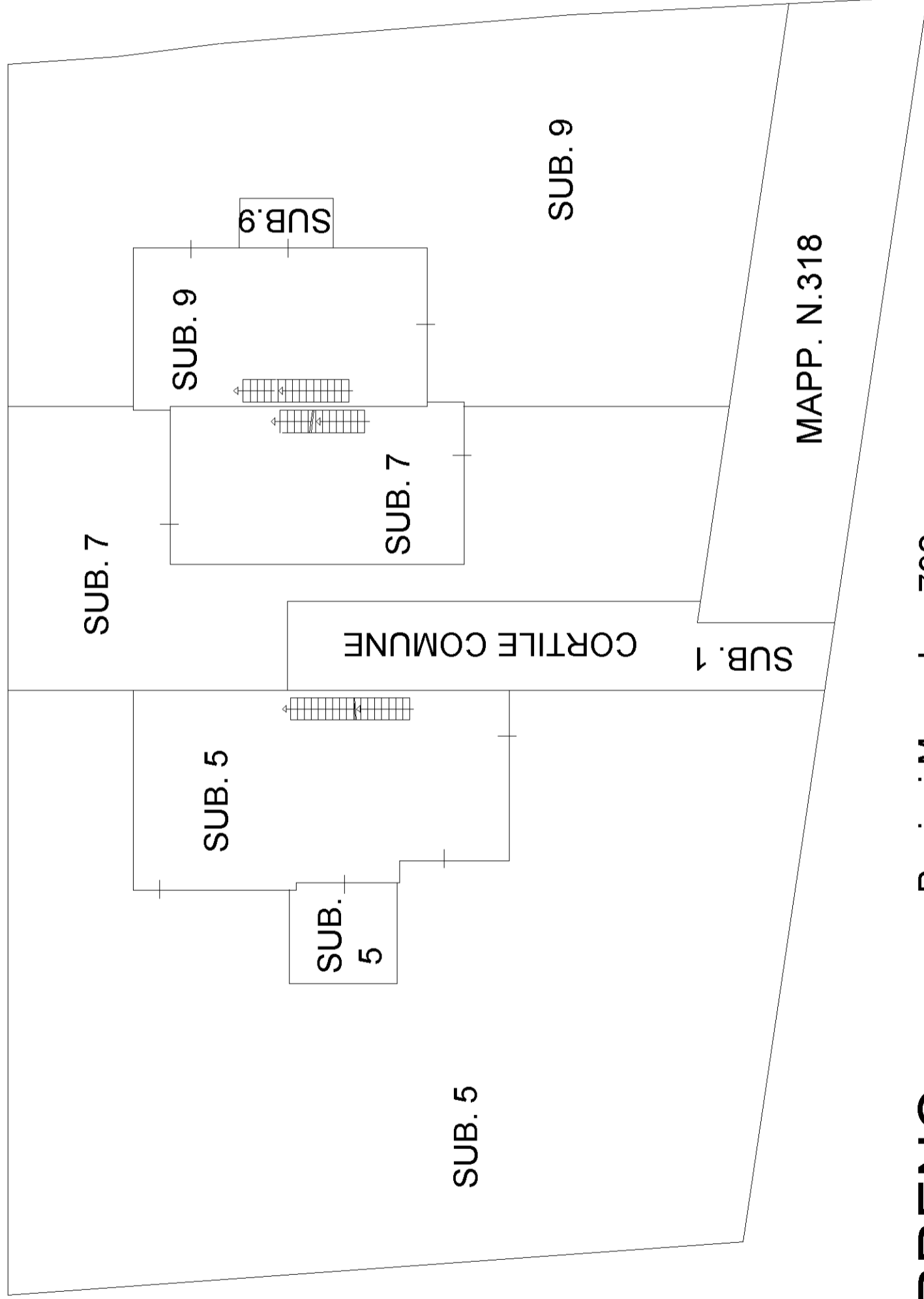

**Ragioni Mappale n.274**

**Ragioni Mappale n.276**

**MAPP. N.318**

**PIANO TERRENO**

**Ragioni Mappale n.792**

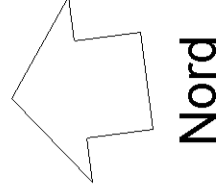

# PIANO PRIMO SOTTOSTRADA

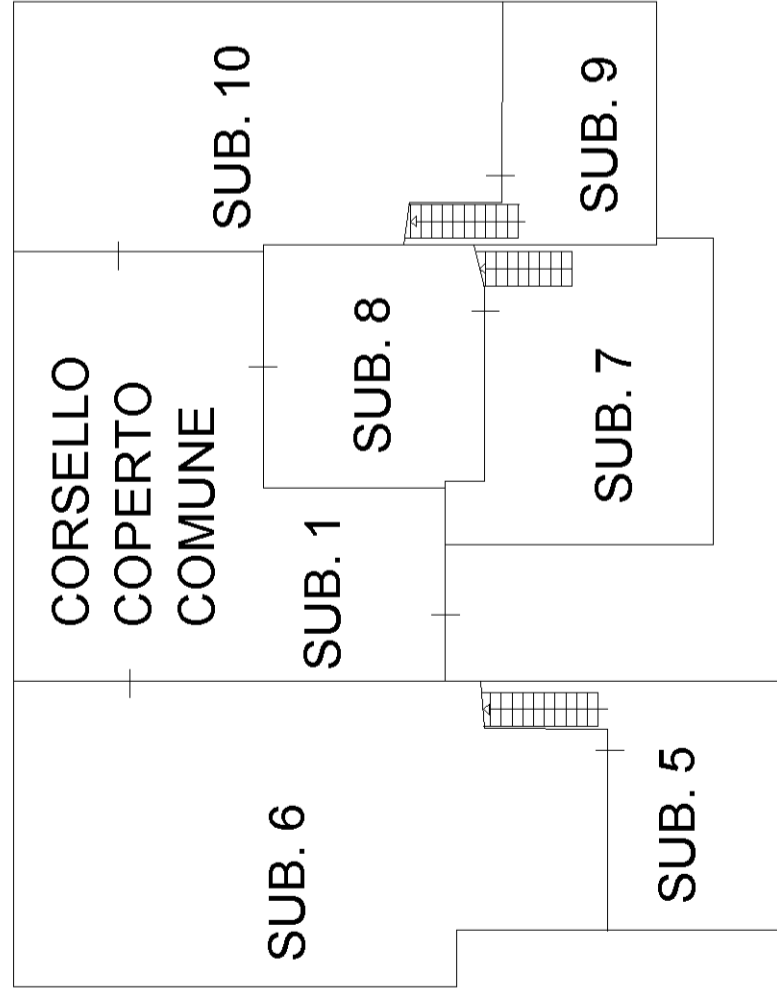

# PIANO PRIMO

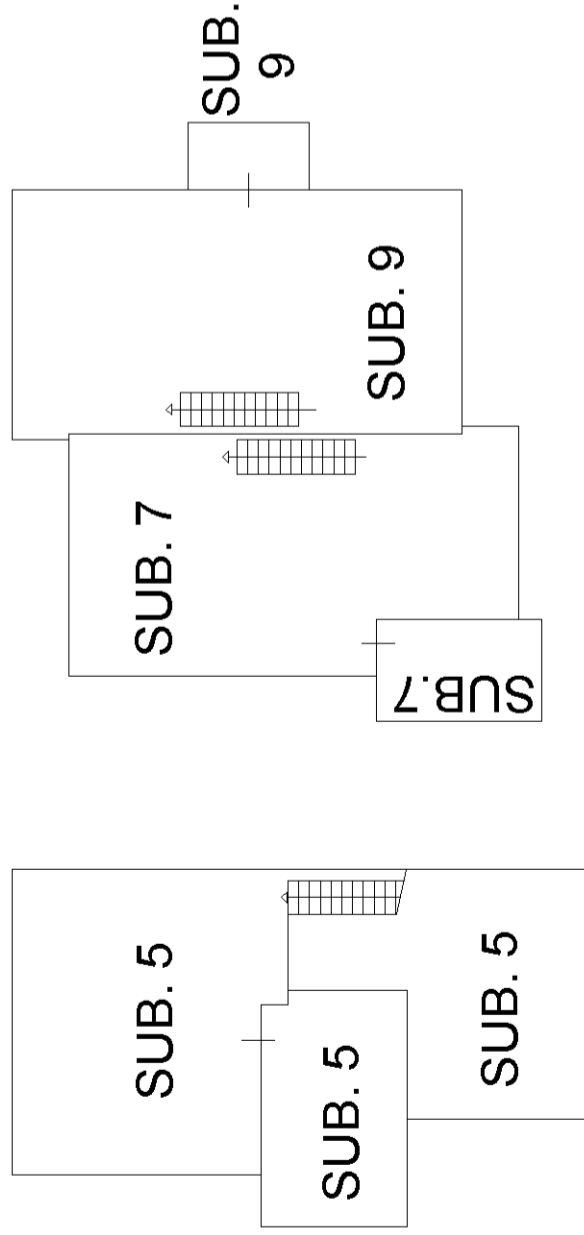

**Agenzia delle Entrate  
CATASTO FABBRICATI  
Ufficio Provinciale di  
Mantova**

Dichiarazione protocollo n. MN0049205 del 20/05/2024

Comune di Cavriana

Strada Sant' Anna

civ. 11

Identificativi Catastali:

Sezione:

Foglio: 12

Particella: 317

Subalterno: 5

Compilata da:

Alai Paolo

Iscritto all'albo:

Geometri

Prov. Mantova

N. 2532

Planimetria

Scheda n. 1

Scala 1:200

PIANO TERRA

MAPP 316

PIANO PRIMO

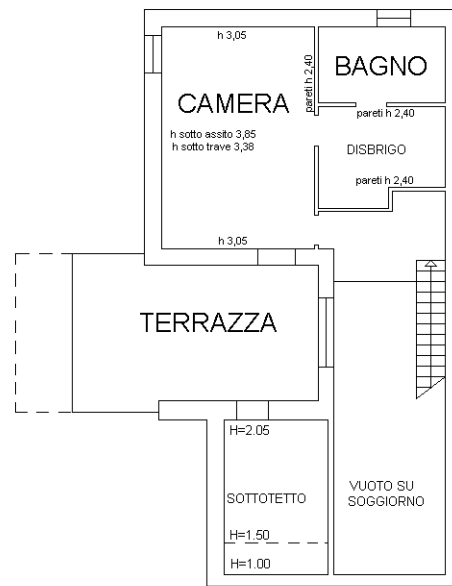
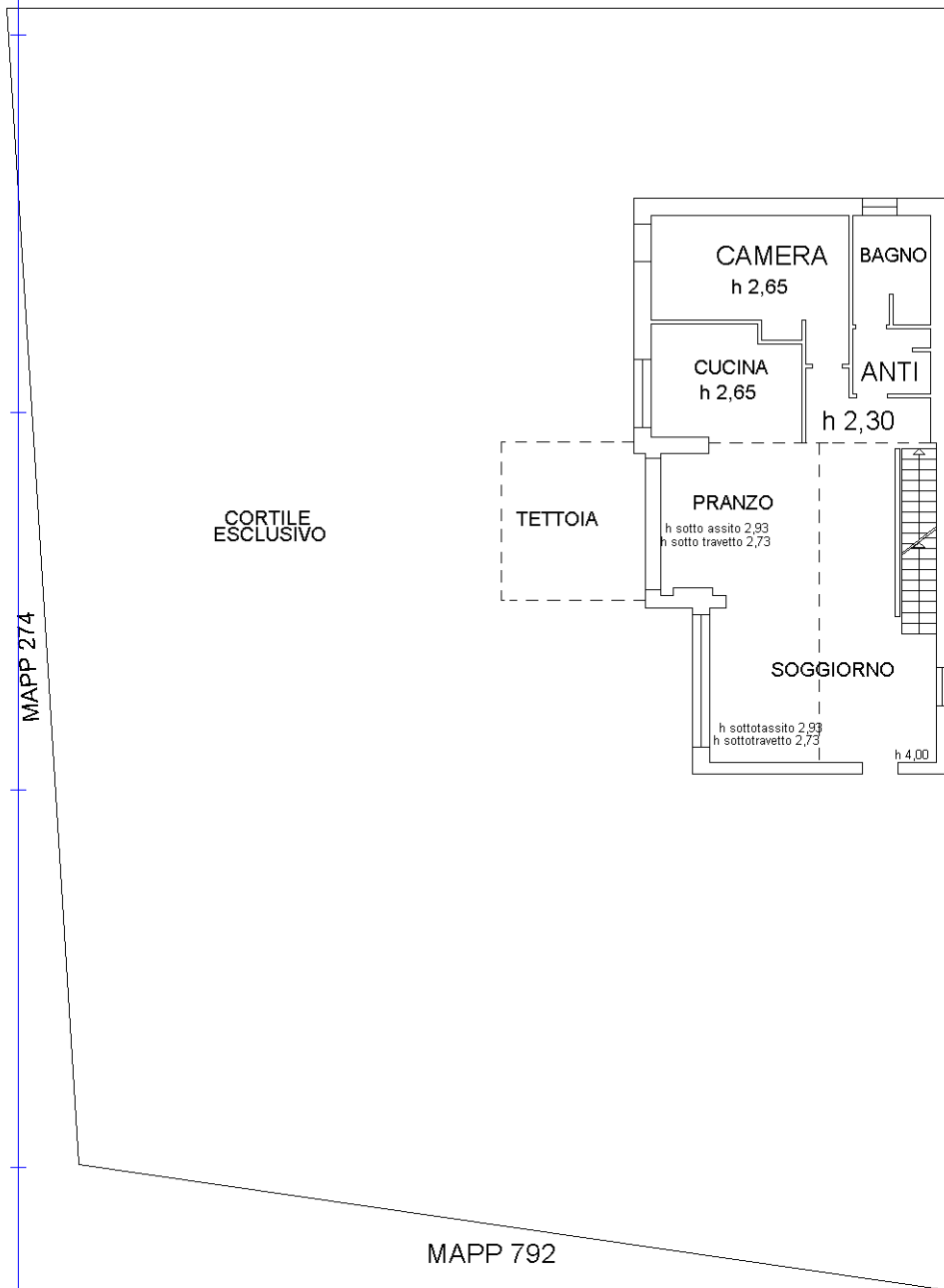

PIANO PRIMO SOTTOSTRADA

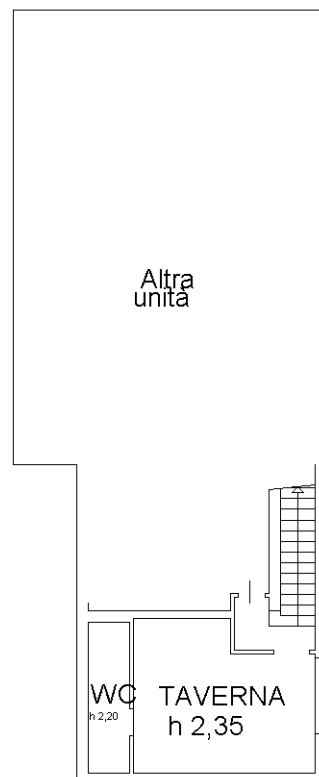

Altra  
unita



Ultima planimetria in atti

**Agenzia delle Entrate  
CATASTO FABBRICATI  
Ufficio Provinciale di  
Mantova**

Dichiarazione protocollo n. MN0049205 del 20/05/2024

Comune di Cavriana

Strada Sant' Anna

civ. 1

Identificativi Catastali:

Sezione:

Foglio: 12

Particella: 317

Subalterno: 6

Compilata da:

Alai Paolo

Iscritto all'albo:

Geometri

Prov. Mantova

N. 2532

Planimetria

Scheda n. 1

Scala 1:200

PIANO PRIMO SOTTOSTRADA

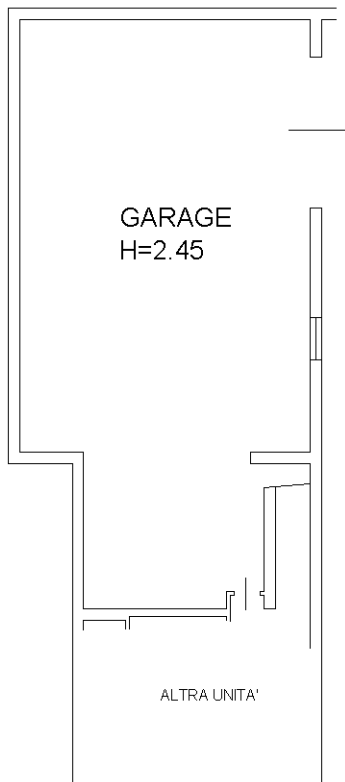

Ultima planimetria in atti

Catasto dei Fabbricati - Situazione al 24/05/2024 - Comune di CAVRIANA(C406) - < Foglio 12 - Particella 317 - Subalterno 6 >  
STRADA SANT'ANNA n. 11 Piano S1