

GEOM. GIANLUCA CASADEI

VIA LUFFO NUMAI, 22 - 47121 FORLÌ

TEL. 0543 - 21297 CELL. 339 - 4041834

C.F. CSD GLC 64A06 D704C
PARTITA IVA 01921690408

TRIBUNALE CIVILE DI FORLÌ

Esecuzione Immobiliare numero ruolo generale 145/2023

G.Es. Dott. Danilo MAFFA

_____ (creditore procedente) - Avv. Alessandro Barbaro

contro

_____ - C.F.: _____ (esecutato)

Quota di 1/2 proprietà

_____ - C.F.: _____ (esecutata)

Quota di 1/2 proprietà

Udienza del 28 novembre 2024

Allegato n. 2

Documentazione Catastale

Forlì, 26 ottobre 2024

L'Esperto Stimatore
geom. Gianluca Casadei



**Agenzia del Territorio
CATASTO FABBRICATI
Ufficio Provinciale di
Forlì**

Dichiarazione protocollata n. FO0020685 del 10/02/2004

Planimetria di u.i.u. in Comune di Bertinoro

Via Polenta Nuova

civ.

Identificativi Catastali:

Sezione:

Foglio: 46

Particella: 643

Subalterno: 59

Compilata da:
Muratori Alessandro

Iscritto all'albo:
Geometri

Prov. Forlì

N. 1816

Scheda n. 1

Scala 1:200

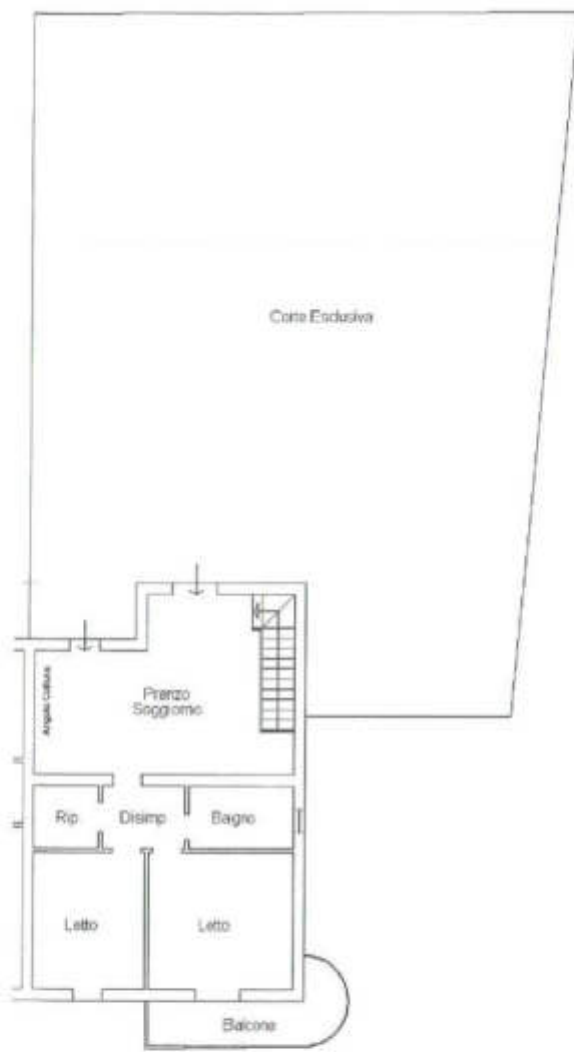

**PIANO PRIMO
H:2.70**

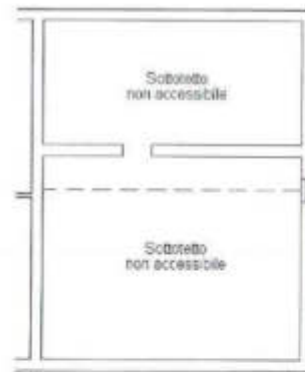

**PIANO SECONDO
Hm:1.70**

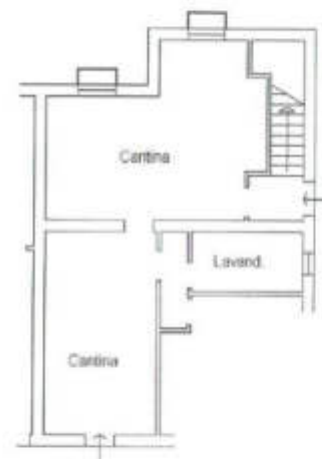

**PIANO TERRA
H:2.20**

NORD



Catasto dei Fabbricati - Situazione al 22/01/2024 - Comune di BERTINORO(A809) - < Foglio 46 - Particella 643 - Subalterno 59 >
VIA POLENTA NUOVA BERTINORO (FO) 46/043/059



**Agenzia del Territorio
CATASTO FABBRICATI
Ufficio Provinciale di
Forlì**

Dichiarazione protocollo n. FO0020685 del 10/02/2004

Planimetria di u.i.u. in Comune di Bertinoro

Via Polenta Nuova

civ.

Identificativi Catastali:

Sezione:

Foglio: 46

Particella: 643

Subalterno: 60

Compilata da:

Muratori Alessandro

Iscritto all'albo:

Geometri

Prov. Forlì

N. 1816

Scheda n. 1

Scala 1:200

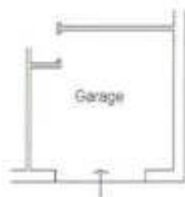

**PIANO TERRA
H:2.20**

NORD



Ultima planimetria in atti



