

MODULARIO  
F. - rig. rend. - 497



MINISTERO DELLE FINANZE  
DIREZIONE GENERALE DEL CATASTO E DEI SERVIZI TECNICI ERARIALI  
**NUOVO CATASTO EDILIZIO URBANO**  
(R. DECRETO-LEGGE 13 APRILE 1939, N. 652)

Mod. B (Nuovo Catasto Edilizio Urbano)

Lire  
150

Planimetria dell'immobile situato nel Comune di DREZZO Via VAL MULINI n. 11  
Ditta [REDACTED]  
Allegata alla dichiarazione presentata all'Ufficio Tecnico Erariale di COHO

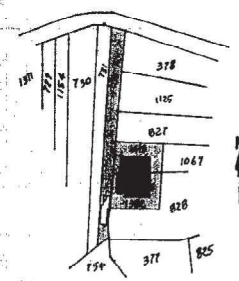
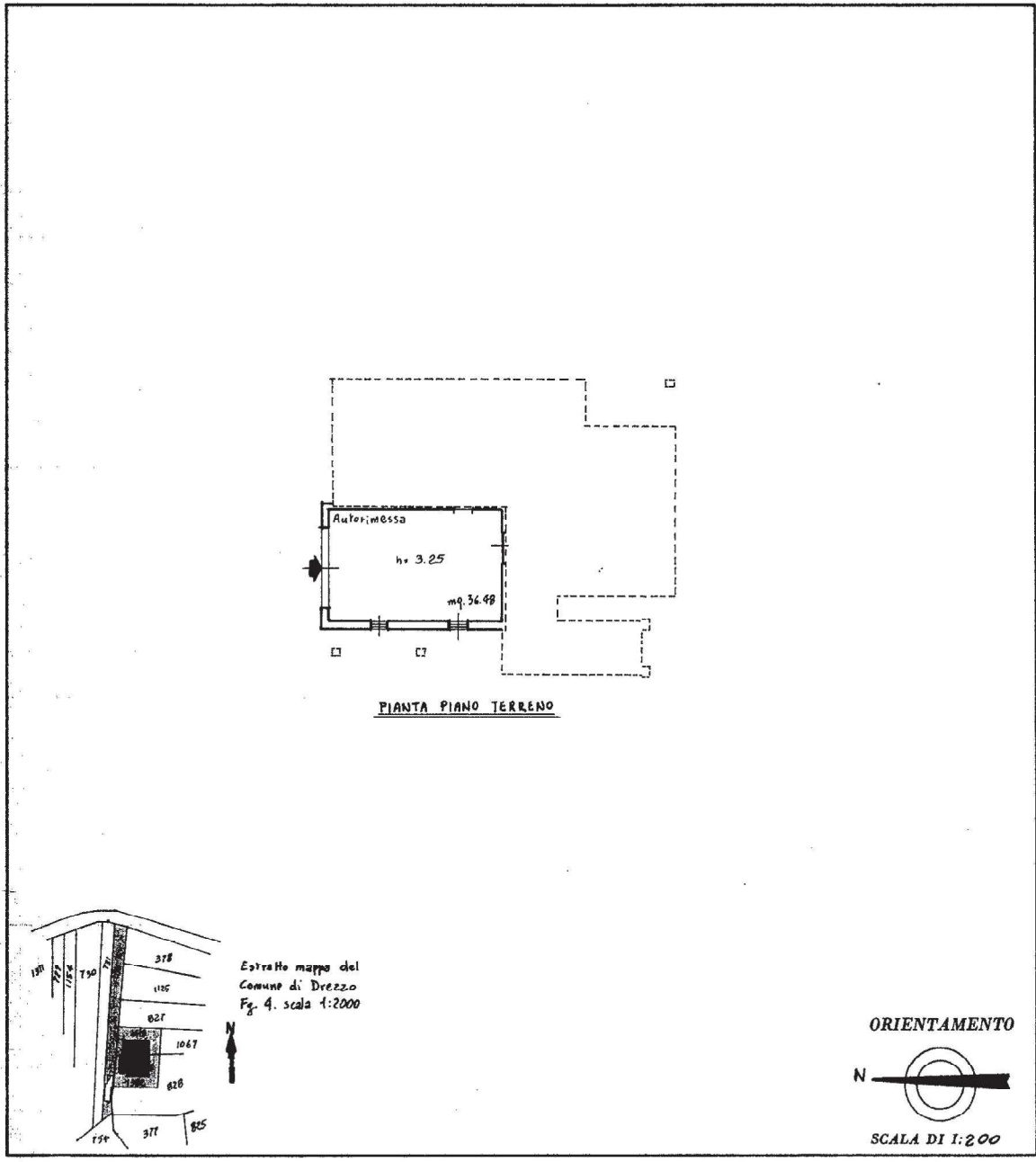

SPAZIO RISERVATO PER LE ANNOTAZIONI D'UFFICIO

DATA 18/11/1985  
 PROT. N° 7741

Stamp:

Compilata dal [REDACTED]  
(Titolo, nome e cognome del tecnico)

Iscritto all'Albo dei Geometri della Provincia di COHO n° [REDACTED]

DATA 31.01.1985

Firma: [REDACTED]

Ultima planimetria in atti

Catasto dei Fabbricati - Situazione al 11/11/2022 - Comune di COLVERDE(M336A) - < Foglio 4 - Particella 1416 - Subalterno 1 >  
Inquadratura  
VIA MULINI n. 11 Piano T

MODULARIO  
P. - rig. rend. - 497



MINISTERO DELLE FINANZE  
DIREZIONE GENERALE DEL CATASTO E DEI SERVIZI TECNICI ERARIALI  
**NUOVO CATASTO EDILIZIO URBANO**  
(R. DECRETO-LEGGE 13 APRILE 1985, N. 632)

Mod. B (Nuovo Catasto Edilizio Urbano)

Lire  
150

Planimetria dell'immobile situato nel Comune di DREZZO Via VIA MULINI 11

Ditta [REDACTED]

Allegata alla dichiarazione presentata all'Ufficio Tecnico Erariale di COMO

2R

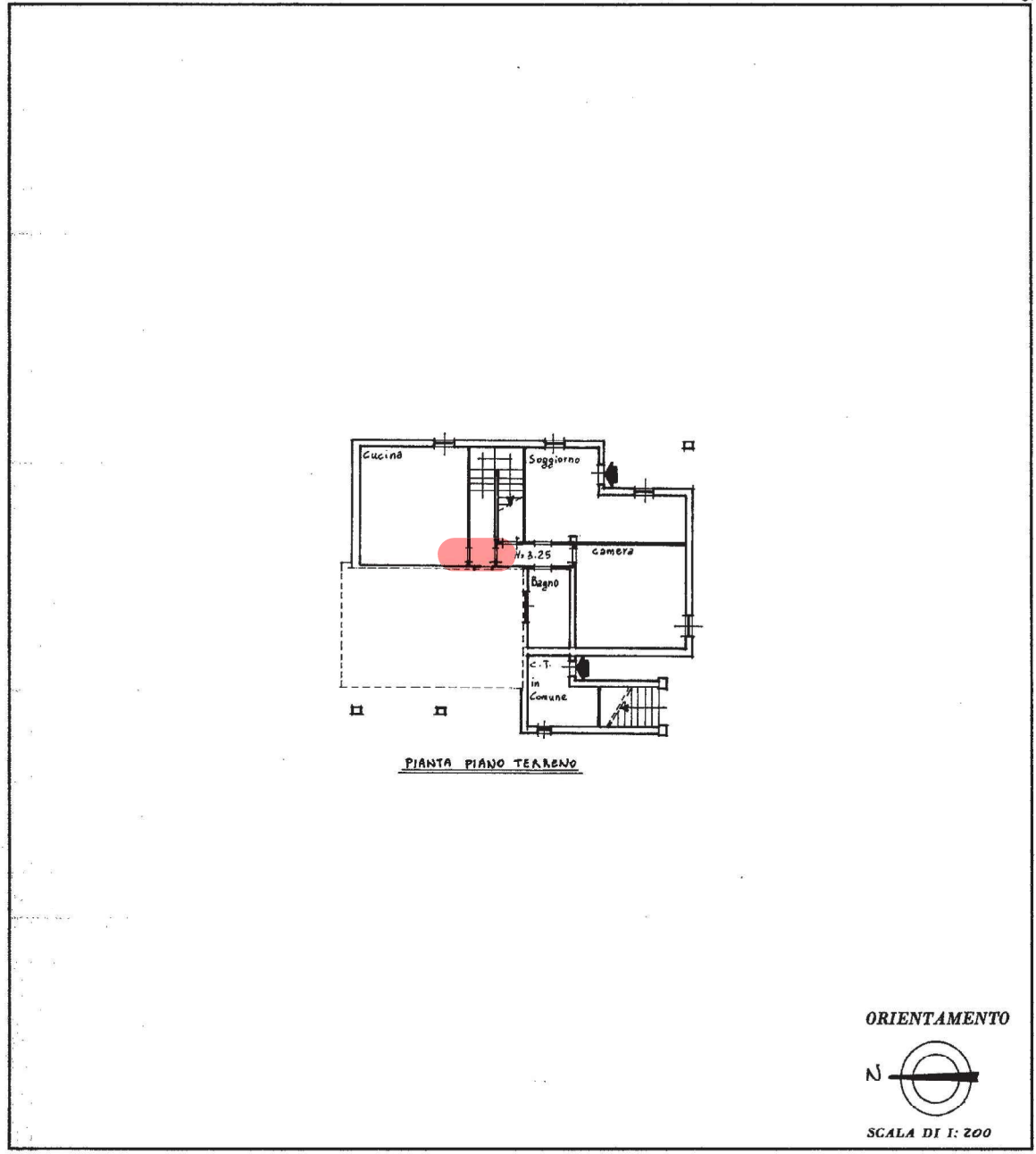

ORIENTAMENTO



SCALA DI 1: 200

SPAZIO RISERVATO PER LE ANNOTAZIONI D'UFFICIO

DATA  
PROT. N°

18/11/85  
7612

N

A



Compilata dal [REDACTED]  
(Titolo, nome e cognome del tecnico)

Iscritto all'Albo dei Geometri  
della Provincia di COMO n° [REDACTED]

DATA 31 OTT. 1985

Firma: [REDACTED]

Ultima planimetria in atti

Catasto dei Fabbricati - Situazione al 11/11/2022 - Comune di COLVERDE(M336A) - < Foglio 4 - Particella 1416 - Subalterno 2 >  
VIA MULINI n. 11 Piano T

MODULARIO  
F. - rig. rend. - 497



MINISTERO DELLE FINANZE  
DIREZIONE GENERALE DEL CATASTO E DEI SERVIZI TECNICI ERARIALI

MOD. B (Nuovo Catasto Edilizio Urbano)

Lire  
150

# NUOVO CATASTO EDILIZIO URBANO

(R. DECRETO-LEGGE 13 APRILE 1930, N. 652)

Planimetria dell'immobile situato nel Comune di DREZZO Via VIA MULINI 11

Ditta [REDACTED]

Allegata alla dichiarazione presentata all'Ufficio Tecnico Erariale di COMO

3/1

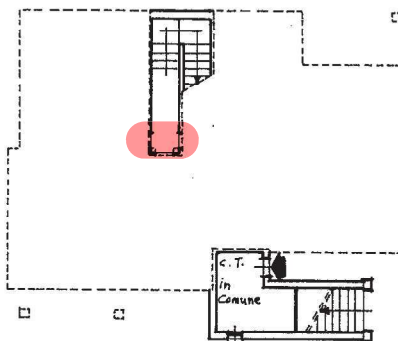

PIANTA PIANO TERRENO

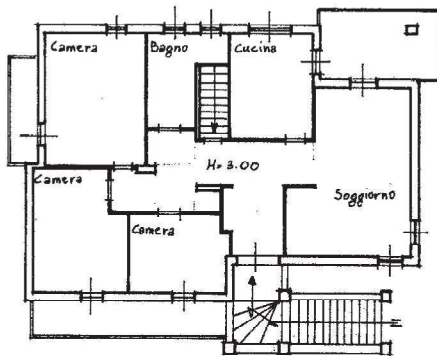

PIANTA PIANO PRIMO

ORIENTAMENTO



SCALA DI 1:200

SPAZIO RISERVATO PER LE ANNOTAZIONI D'UFFICIO

DATA  
PROT. N°

18/11/85  
74/3

N

A



Compilata dal Geom. [REDACTED]  
(Titolo, nome e cognome del tecnico)

Iscritto all'Albo dei Geometri

della Provincia di COMO n° [REDACTED]

DATA 31 OTT. 1985

Firma: \_\_\_\_\_

Ultima planimetria in atti

Catasto dei Fabbricati - Situazione al 11/11/2022 - Comune di COLVERDE(M336A) - < Foglio 4 - Particella 1416 - Subalterno 3 >  
VIA MULINI n. 11 Piano I

MODULARIO  
P. - rig. rend. - 497



MINISTERO DELLE FINANZE

DIREZIONE GENERALE DEL CATASTO E DEI SERVIZI TECNICI ERARIALI

MOD. B (Nuovo Catasto Edilizio Urbano)

# NUOVO CATASTO EDILIZIO URBANO

(R. DECRETO-LEGGE 15 APRILE 1959, N. 652)

Lire  
150

Planimetria dell'immobile situato nel Comune di DREZZO Via VAL MULINI 11

Ditta

Allegata alla dichiarazione presentata all'Ufficio Tecnico Erariale di COMO

18

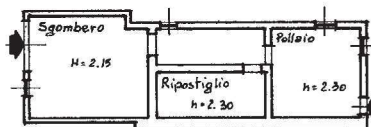

PIANTA PIANO TERRENO



PIANTA PIANO PRIMO

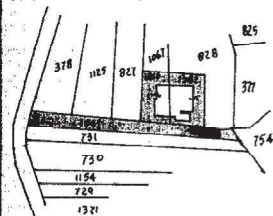

Estatto mappa del  
Comune di Drezzo  
fig. 4 scala 1:2000

ORIENTAMENTO



SCALA DI 1:200

SPAZIO RISERVATO PER LE ANNOTAZIONI D'UFFICIO

DATA  
PROT. N°

18/11/1985  
7731/2

H



Compilata dal \_\_\_\_\_  
(Titolo, nome e cognome del tecnico)

Iscritto all'Albo dei Geometri  
della Provincia di COMO n° \_\_\_\_\_

DATA 31 OTT. 1985

Firma: \_\_\_\_\_

Ultima planimetria in atti