

MODULARIO
F. fig. rend. 497



MINISTERO DELLE FINANZE
DIREZIONE GENERALE DEL CATASTO E DEI SERVIZI TECNICI ERARIALI
NUOVO CATASTO EDILIZIO URBANO

MOD. B (Nuovo Catasto Edilizio Urbano)

Lire
150

(R. DECRETO-LEGGE 13 APRILE 1939, N. 652)

Planimetria dell'immobile situato nel Comune di PABILLONIS Via DANTE N° 64

Ditta [REDACTED]

Allegata alla dichiarazione presentata all'Ufficio Tecnico Erariale di CAGLIARI

N.C.T. FOG. 23 MAPP. 1140
N.C.E.U. " 23 " 1526

PIANO PRIMO

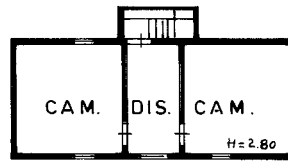

PIANO TERRENO

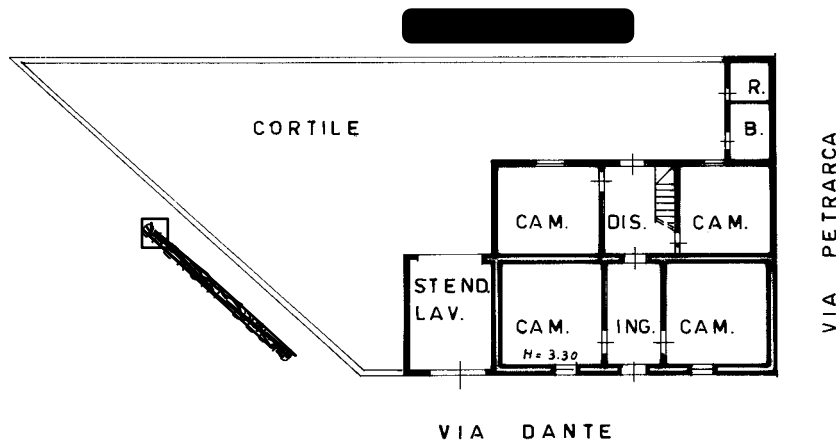

GEOMETRI
1865
TRONCIA
geom.
FRANCESCO
PABILLONIS

ORIENTAMENTO



SCALA DI 1. 200

SPAZIO RISERVATO PER LE ANNOTAZIONI D'UFFICIO

DATA
PROT. N°

634

Fg. 23 mapp. 1526

Compilata dal Geom. TRONCIA
(Titolo, nome e cognome del tecnico)
FRANCESCO

Iscritto all'Albo dei Geometri
della Provincia di CAGLIARI

DATA 20.11.1986

Firma: Troncia Francesco

Catasto dei Fabbricati - Situazione al 09/05/2016 - Comune di PABILLONIS (G207) - Foglio: 23 - Particella: 2903 - Subalterno: 0 >
VIA DANTE ALIGHIERI n. 64 piano: T-1;

10 metri

Ultima planimetria in atti