

Agencia del Territorio
CATASTO FABBRICATI
Ufficio provinciale di
Ascoli

Dichiarazione protocollo n. A/0041520 del 29/03/2006
Piantina di u.i.v. in Comune di **Monsampolo Del Tronto**
Via Salaria
civ. 11/C

Identificativi Catastali:
Sezione: 11
Foglio: 227
Particella: 227
Subalterno: 9

Iscritto all'albo:
Geometri
Prov. Ascoli N.

scala 1:200

PIANO TERRA

H=4,40

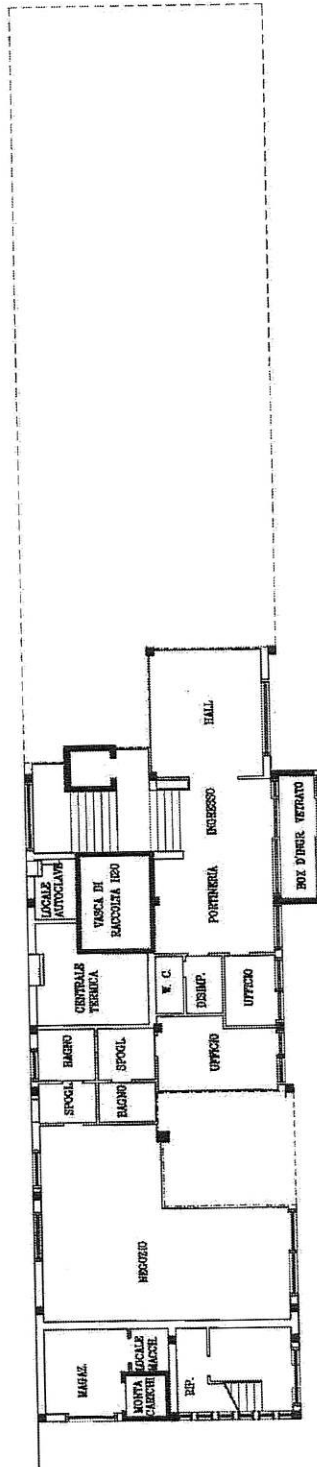

Agenzia del Territorio
CATASTO FABBRICATI
ufficio provinciale di
Ascoli

Dichiarazione protocollo n. AP0041520 del 29/03/2006
TRONTO (F380) - < Foglio: 11 - Particella: 227 - Subalterno: 9 >
Planimetria di u.i.u. in Comune di Monsampolo Del Tronto
Via Salaria
civ. 11/C

Identificativi Catastali:
Sezione: 11
Foglio: 11
Particella: 227
Subalterno: 9

C.
Iscritto all'albo:
Geometri
Prov. Ascoli

N.

Scala 1: 200

PIANO PRIMO

H=mt 2.80

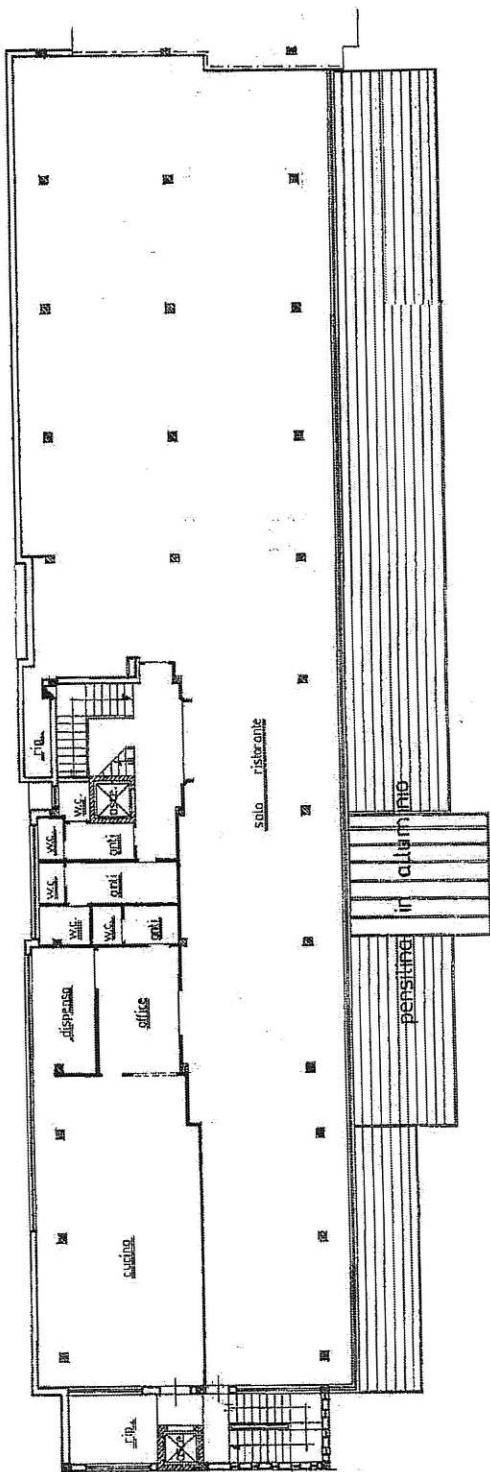

Agencia del territorio
CATASTO FABBRICATI
Ufficio provinciale di
Ascoli

Dichiarazione protocollo n. Ap0041520 del 29/03/2006
Piantina n. 6
Piantina n. 27 - Situazione
Planimetria di u.i.u. in Comune di Montampolo Del Tronto
civ. 11/C

Identificativi Catastali:
Sezione: 11
Foglio: 227
Particella: 227
Subalterno: 9

Iscritto all'albo:
Geometri
Prov. **Ascoli**

N

scala 1:200

n. 3

PIANO SECONDO

H=mt 2.96

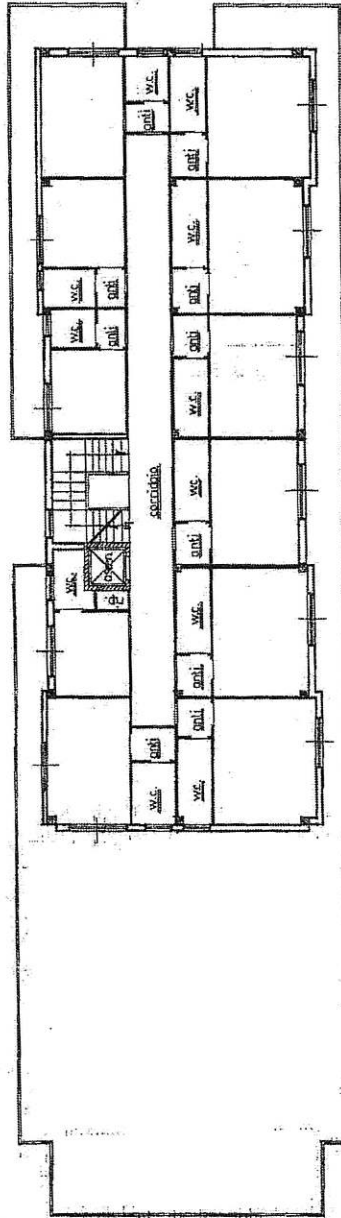

ipajar 01

Agencia del Territorio
CATASTO FABBRICATI
Ufficio provinciale di
Ascoli

Data: 31/08/2015 - Situazione al 31/08/2015 - Foglio: 11 - Particella: 227 - Subalterno: 9
Via SALARIA n. 11/C piano: T-1-2-3-4-5;
n. 4

Scala 1: 200

Dichiarazione protocollo n. AP0041520 del 29/03/2006
Piantina di u.i.u. in Comune di Monsampolo Del Tronto
Via Salaria
cav. 11/C

Identificativi Catastali:
Sezione: 11
Foglio: 11
Particella: 227
Subalterno: 9

Compilata da:
C.
Is. Geometri
Prov. Ascoli

PIANO TERZO.

H=mt 2.96

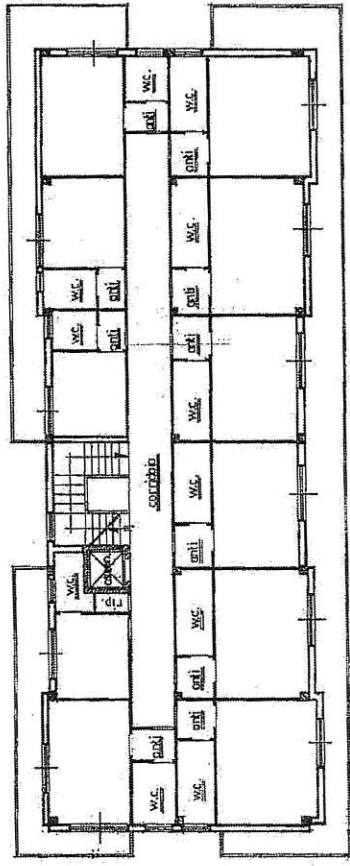

inam 01

Agencia del territorio
CATASTO FABBRICATI
Ufficio provinciale di
Ascoli

Dichiarazione protocollo n. AP0041520 del 29/03/2006
TO (F380) - < Foglio: 11 - Particella: 227 - Subaltemo: 9 >
Planimetria di u.i.u. in Comune di Monsampolo Del Tronto
Via Salaria oiv. 11/C

Identificativi Catastali:
Sezione: 11
Foglio: 11
Particella: 227
Subaltemo: 9

Geometra
Geometri
Prov. Ascoli N.

Scala 1: 200

n. 5

PIANO QUARTO

H=mt 2.96

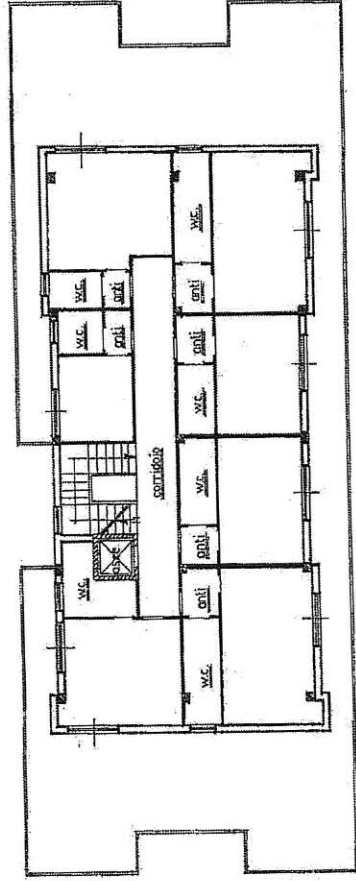

**Agenzia del Territorio
CATASTO FABBRICATI
Ufficio Provinciale di
Ascoli**

Dichiarazione protocollo n. AP0041520 del 29/03/2006
Planimetria di u.i.u. in Comune di Monsampolo Del Tronto
Via Salaria civ. 11/C

Identificativi Catastali:

Sezione:
Foglio: 11
Particella: 227
Subalterno: 9

Cc
Cc
Iscritto all'albo:
Geometri
Prov. Ascoli N.

Scheda n. 6 Scala 1:200

PIANO QUINTO

H=mt 2.96

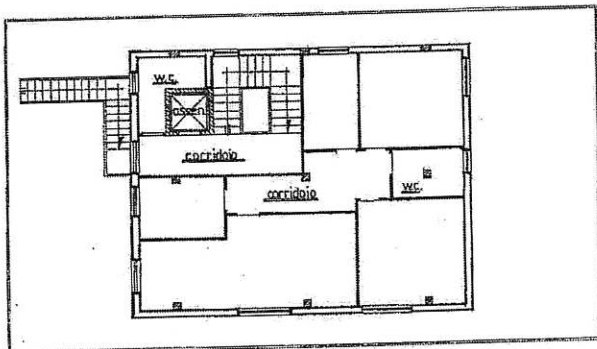

Data: 31/08/2015 - n. T156115 - Richiedente: BNFMCN54P14A437L
Totale schede: 6 - Formato di acquisizione: A4(210x297) - Formato stampa richiesto: A3(297x420)
Ultima planimetria in atti

10
inpu 01

Firmato Da: BENFATTI MARCANTONIO Emesso Da: ARUBAPEC S.P.A. NG CA.3 Serialif: 33986489c0b030ef04ca0c6c3d6b6b8d3



Catasto dei Fabbricati - Situazione al 12/01/2016 - Comune di MONSAMPOLO DEL TRONTO (F380) - < Foglio: 11 - Particella: 227 - Elaborato planimetrico >

Ultima planimetria in atti

Data presentazione: 03/03/1989 - Data: 12/01/2016 - n. T150406 - Richiedente: Telematico
 Totale schede: 7 - Formato di acquisizione: A3(297x420) - Formato stampa richiesto: A4(210x297) - Fattore di scala non utilizzabile

UFFICIO TECNICO ERARIALE di ASCOLI PICENO	Comune di MONSAMPOLO I Foglio 11 Particelle 227	ELABORATO PLANIMETRICO
M.E.U. partita n. 401		scala 1: 700 - pag. 1/7

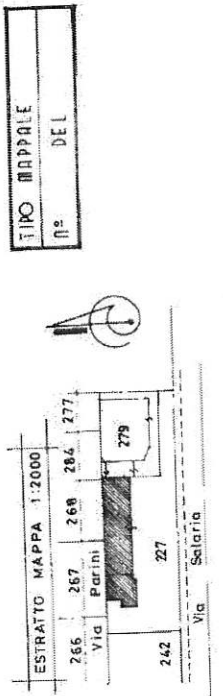

TITO	MAPPALE
№	DEL

LEGGENDA:

- SUB. - ~~ALBERGO~~ ALBERGO RISTORANTE PIANI TERRA, PRIMO, SECONDO, TERZO, QUARTO E QUINTO;
- SUB. - ~~BAR~~ BAR CON ANNEXA SALA GIOCO;
- SUB. - ~~CA~~ CA LOCALE DISTRIBUTORE CARBURANTI;
- SUB. - ~~CO~~ CO RTE CONDOMINIALE BENE COMUNE NON CENSIBILE-

UFFICIO TECNICO ERARIALE
di
ASCOLI PICENO
12/01/2016
11
227

Ascoli Piceno, 11/03/1989

Catasto dei Fabbricati - Situazione al 12/01/2016 - Comune di MONSAMPOLO DEL TRONTO (F380) - < Foglio: 11 - Particella: 227 - Elaborato planimetrico >

Ultima planimetria in atti

Data presentazione: 03/03/1989 - Data: 12/01/2016 - n. T150406 - Richiedente: Telematico
 Totale schede: 7 - Formato di acquisizione: A3(297x420) - Formato stampa richiesto: A4(210x297) - Fattore di scala non utilizzabile

UFFICIO TECNICO ERARIALE di ASCOLI PICENO	Comune di MONSAMPOLO I Foglio 11 Particelle 227	ELABORATO PLANIMETRICO
A.C.T.E.U. partita n. 401	scale 1:1.000 - pag. 1/17	

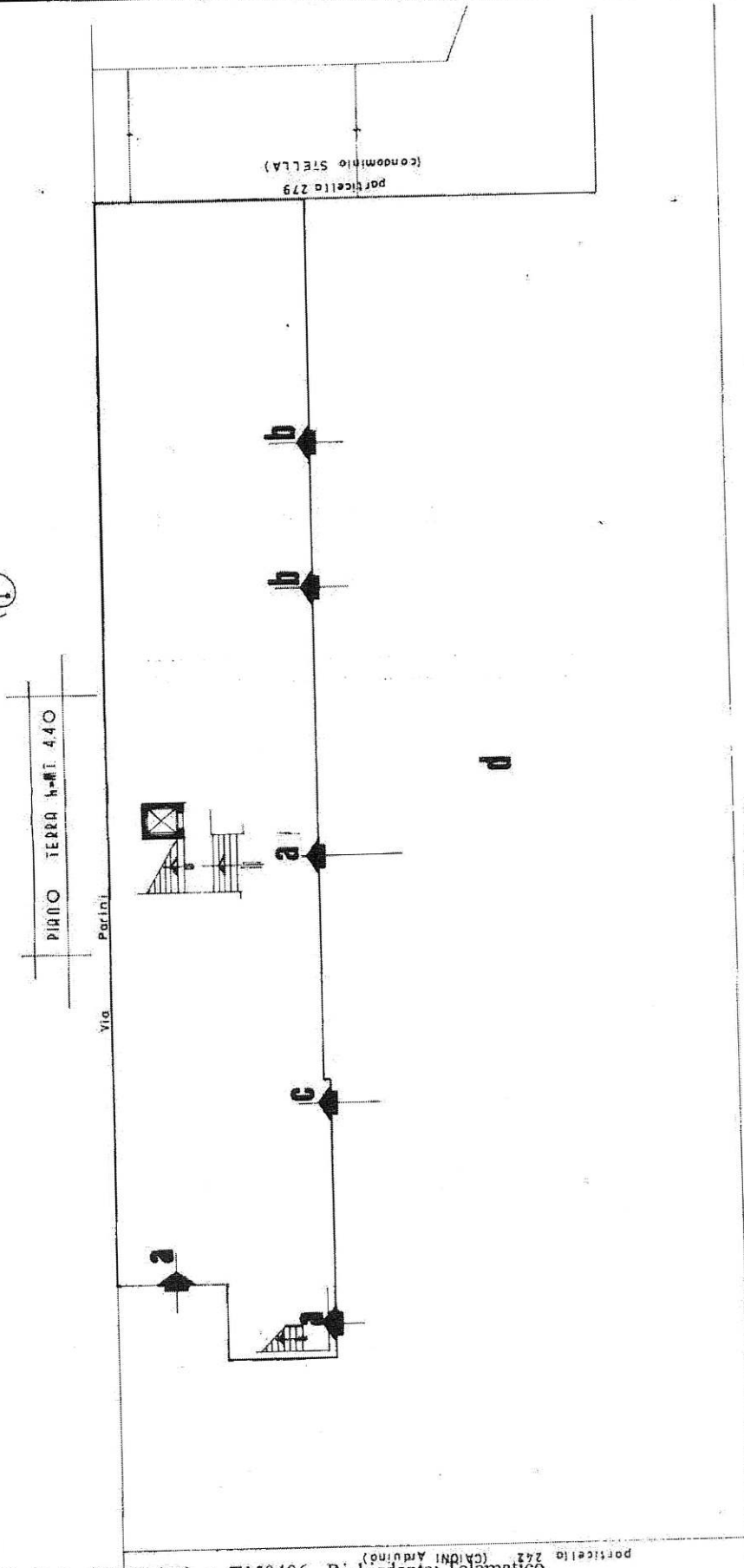

ORDINE DEGLI INGEGNERI
di ASCOLI PICENO
Dott. ING. ARDUINO ARDUINO
M. S. ARDUINO

Ascoli Piceno, il 03-03-1989

Catasto dei Fabbricati - Situazione al 12/01/2016 - Comune di MONSAMPOLO DEL TRONTO (F380) - < Foglio: 11 - Particella: 227 - Elaborato planimetrico >

Ultima planimetria in atti

Data presentazione: 03/03/1989 - Data: 12/01/2016 - n. T150406 - Richiedente: Telematico
 Totale schede: 7 - Formato di acquisizione: A3(297x420) - Formato stampa richiesto: A4(210x297) - Fattore di scala non utilizzabile

UFFICIO TECNICO ERARIALE di ASCOLI PICENO	Comune di MONSAMPOLO I	ELABORATO PLANIMETRICO
U.C.E.U. partita n. 401	Foglio 11	
	Particella 227	scala 1: 200 - pag. 3/7

PIANO PRIMO H=MT. 2,80

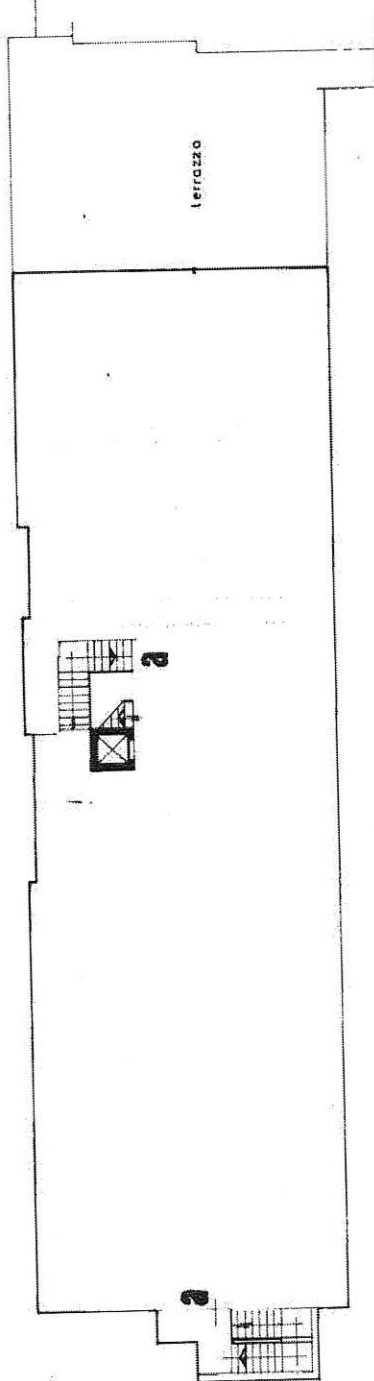

ORDINE DEI INGEGNERI
 DELLA PROVINCIA DI ASCOLI PICENO
 UFFICIO TECNICO N. TECNICO
 11/4190
 12/01/1989
 [Signature]

Ascoli Piceno, il 03-03-1989

Catasto dei Fabbricati - Situazione al 12/01/2016 - Comune di MONSAMPOLO DEL TRONTO (F380) - < Foglio: 11 - Particella: 227 - Elaborato planimetrico >

Ultima planimetria in atti

Data presentazione: 03/03/1989 - Data: 12/01/2016 - n. T150406 - Richiedente: Telematico
 Totale schede: 7 - Formato di acquisizione: A3(297x420) - Formato stampa richiesto: A4(210x297) - Fattore di scala non utilizzabile

UFFICIO TECNICO ERARIALE di ASCOLI PICENO C.E.U. partita n. 401	Comune di MONSAMPOLO T.	ELABORATO PLANIMETRICO
	Foglio 11	scala 1:200 - pag. 4/7
	Particella 227	

PIANO SECONDO H=MT. 2,96

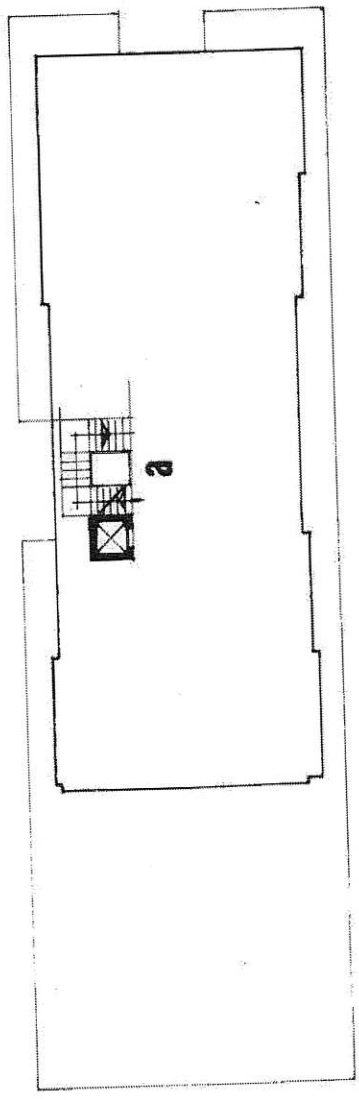

INGEGNERI
BROVIE DELLI
Via S. Maria Goretti di Ascoli Piceno
UFFICIO TECNICO

Ascoli Piceno, li 03-03-1989

Catasto dei Fabbricati - Situazione al 12/01/2016 - Comune di MONSAMPOLO DEL TRONTO (F380) - Foglio: 11 - Particella: 227 - Elaborato planimetrico >

Ultima planimetria in atti

Data presentazione:03/03/1989 - Data: 12/01/2016 - n. T150406 - Richiedente: Telematico

Totale schede: 7 - Formato di acquisizione: A3(297x420) - Formato stampa richiesto: A4(210x297) - Fattore di scala non utilizzabile

UFFICIO TECNICO ERARIALE di ASCOLI PICENO	Comune di MONSAMPOLO T.	ELABORATO PLANIMETRICO
N.E.U. partita n. 401	Foglio 11	
	Particella 227	scala 1: 200 - pag. 7/7

PIRINO QUINTO H=MT. 1.96

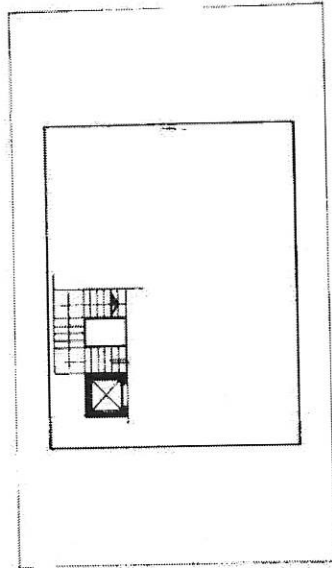

ORDINE REGIONALE
ING. TECNICO

Ascoli Piceno, il 03-03-1989