

MODULARIO
F. - Catasto - 432



MINISTERO DELLE FINANZE
DIPARTIMENTO DEL TERRITORIO

Mod. EP/2 CEU

Ufficio Tecnico Erariale di VICENZA

ELABORATO PLANIMETRICO

Pag. n. 1 di 1

Comune CORNEDO VIC.	Sezione	Foglio 8	Numero 545	Tipo mappa n. del
-------------------------------	---------	--------------------	----------------------	-------------------

DIMOSTRAZIONE GRAFICA DEI SUBALTERNI ASSEGNATI

scale 1: **500**

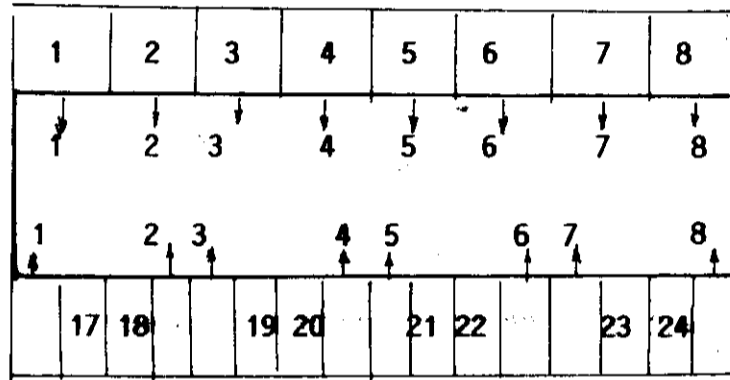

PIANO TERRA

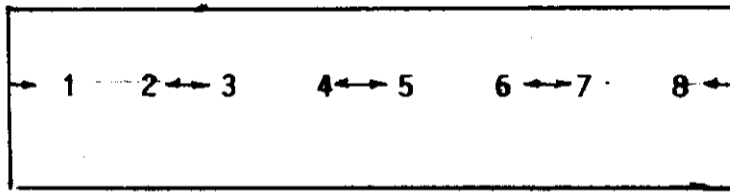

PIANO PRIMO

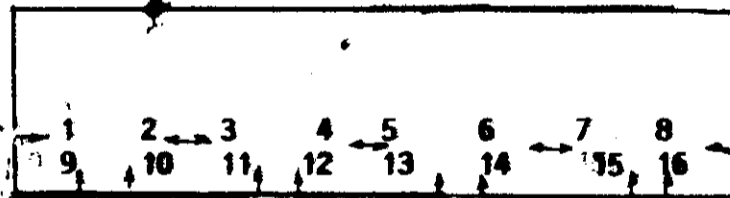

PIANO INTERRATO

<p>Reservato all'Ufficio Tecnico Erariale</p> <p>Protocollo _____</p> <p>Sostituisce il presente mod. EP/2 prot. _____</p> <p>Annullato e sostituito dal mod. EP/2 prot. _____</p>	<p>L'operatore _____</p>	<p>IL TECNICO</p> <p>02/09/99</p> <p>data</p> <p><i>Vicenzo Serr</i></p> <p>firma e timbro</p>
--	--------------------------	--

MODULARIO
F. - Catasto - 433



MINISTERO DELLE FINANZE
DIPARTIMENTO DEL TERRITORIO

Mod. EP/3 CEU

Ufficio Tecnico Erariale di VICENZA

ELABORATO PLANIMETRICO

ELENCO DEI SUBALTERNI ASSEGNATI

Pag. n. 1, di 1

Comune		Sezione	Foglio	Numero	Tipo mappale n. del			
CORNEDO			8	545				
Numero	Sub.	UBICAZIONE via/piazza		N. civico	piano	scala	int.	DESCRIZIONE
545	1	Via Udine			ST.T.	1.		Abitazione con corte escl.
	2	Via Udine			ST.T.	1.		Abitazione con corte escl.
	3	Via Udine			ST.T.	1.		Abitazione con corte escl.
	4	Via Udine			ST.T.	1.		Abitazione con corte escl.
	5	Via Udine			ST.T.	1.		Abitazione con corte escl.
	6	Via Udine			ST.T.	1.		Abitazione con corte escl.
	7	Via Udine			ST.T.	1.		Abitazione con corte escl.
	8	Via Udine			ST.T.	1.		Abitazione con corte escl.
	9	Via Udine			ST.			Garage.
	10	Via Udine			ST.			Garage.
	11	Via Udine			ST.			Garage.
	12	Via Udine			ST.			Garage.
	13	Via Udine			ST.			Garage.
	14	Via Udine			ST.			Garage.
	15	Via Udine			ST.			Garage.
	16	Via Udine			ST.			Garage.
	17	Via Udine			T.			BCNC, corte dei sub 1 e 9.
	18	Via Udine			T.			BCNC, corte dei sub 2 e 10.
	19	Via Udine			T.			BCNC, corte dei sub 4 e 11.
	20	Via Udine			T.			BCNC, corte dei sub 4 e 12.
	21	Via Udine			T.			BCNC, corte dei sub 5 e 13.
	22	Via Udine			T.			BCNC, corte dei sub 6 e 14.
	23	Via Udine			T.			BCNC, corte dei sub 7 e 15.
	24	Via Udine			T.			BCNC, corte dei sub 8 e 16.

Riservato all'Ufficio Tecnico Erariale

Protocollo
Sostituisce il presente mod. EP/3 prot.
Annullato e sostituito dal mod. EP/3 prot.

F4026

L'operatore

albo degli architetti
pro 02/09/99 senza

data
442
Pierluigi Savegnago
architetto

savegnago pierluigi

ACCERTAMENTO DELLA PROPRIETÀ IMMOBILIARE URBANA ELENCO DEI SUBALTERNI ASSEGNATI

Comune CORNEDO VICENTINO	Sezione	Foglio 8	Particella 545	Tipo mappale	del:
-----------------------------	---------	-------------	-------------------	--------------	------

Sub	UBICAZIONE via/piazza	n.civ	Piani	Scala	Int	DESCRIZIONE
1						Immobile Soppresso
2	VIA UDINE		1 - S1-T			ABITAZIONI DI TIPO CIVILE
3	VIA UDINE		1 - S1-T			ABITAZIONI DI TIPO CIVILE
4	VIA UDINE		1 - S1-T			ABITAZIONI DI TIPO CIVILE
5						Immobile Soppresso
6	VIA UDINE		1 - S1-T			ABITAZIONI DI TIPO CIVILE
7	VIA UDINE		1 - S1-T			ABITAZIONI DI TIPO CIVILE
8	VIA UDINE		1 - S1-T			ABITAZIONI DI TIPO CIVILE
9	VIA UDINE		S1			STALLE, SCUDERIE, RIMESSE E AUTORIMESSE
10	VIA UDINE		S1			STALLE, SCUDERIE, RIMESSE E AUTORIMESSE
11	VIA UDINE		S1			STALLE, SCUDERIE, RIMESSE E AUTORIMESSE
12	VIA UDINE		S1			STALLE, SCUDERIE, RIMESSE E AUTORIMESSE
13	VIA UDINE		S1			STALLE, SCUDERIE, RIMESSE E AUTORIMESSE
14	VIA UDINE		S1			STALLE, SCUDERIE, RIMESSE E AUTORIMESSE
15	VIA UDINE		S1			STALLE, SCUDERIE, RIMESSE E AUTORIMESSE
16	VIA UDINE		S1			STALLE, SCUDERIE, RIMESSE E AUTORIMESSE
17	VIA UDINE		T			Bene comune non censibile
18	VIA UDINE		T			Bene comune non censibile
19	VIA UDINE		T			Bene comune non censibile
20	VIA UDINE		T			Bene comune non censibile
21	VIA UDINE		T			Bene comune non censibile
22	VIA UDINE		T			Bene comune non censibile
23	VIA UDINE		T			Bene comune non censibile
24	VIA UDINE		T			Bene comune non censibile
25	VIA UDINE		S1 - T-1			ABITAZIONI DI TIPO CIVILE
26	VIA UDINE	SNC	S1 - T-1			ABITAZIONI DI TIPO CIVILE



Direzione Provinciale di Vicenza
Ufficio Provinciale - Territorio
Servizi Catastali

Data: **21/07/2022**
Ora: **14:08:40**
Numero Pratica: **T196051**
Pag: **2 - Fine**

Visura telematica

MODULARIO
F. rig. rend. 497



MINISTERO DELLE FINANZE
DIREZIONE GENERALE DEL CATASTO E DEI SS.TT.EE.
CATASTO EDILIZIO URBANO (RDL 13-4-1939, n. 652)



MOD. BN (CEU)

LIRE
250

Planimetria di u.i.u. in Comune di CORNEDO via UDINE civ.

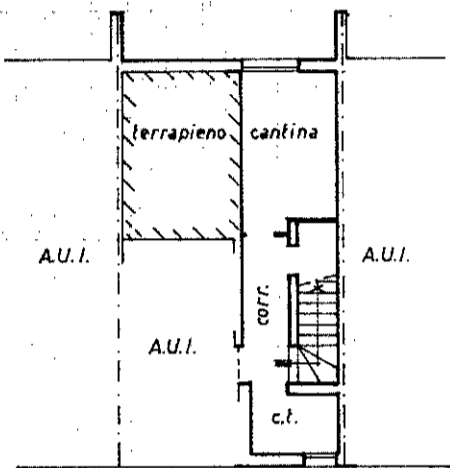

PIANO INTERRATO H=2.35m

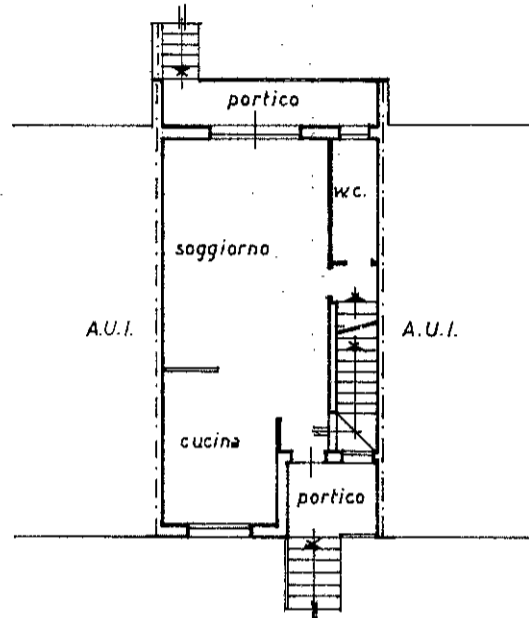

PIANO TERRA H=2.70m

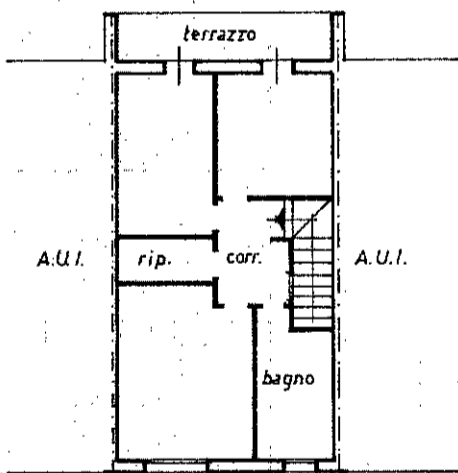

PIANO PRIMO H=2.70

ORIENTAMENTO

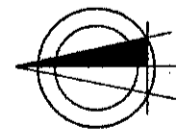

SCALA DI 1: 200

CAT A

Dichiarazione di N.C.
 Denuncia di variazione

Identificativi catastali
 F. 8
 n. 545 sub. 6

Compilata dal GEOMEIRA
 (Titolo, cognome e nome)
VENCAIO OSVALDO

Iscritto all'albo de GEOMETRI
 della provincia di VICENZA n. 17
 data 01/11/88 Firma *[Signature]*



RISERVATO ALL'UFFICIO

[Stamp]

- 7 LUG. 1989

* Scala originale non disponibile. *

MODULARIO
a r.f. n. 497



MINISTERO DELLE FINANZE
DIPARTIMENTO DEL TERRITORIO
CATASTO EDILIZIO URBANO (RDL 13-4-1939, n. 652)

MOD. **BN** (CEU)

LIRE
200

Planimetria di u.i.u. in Comune di CORNEDO via UDINE civ.

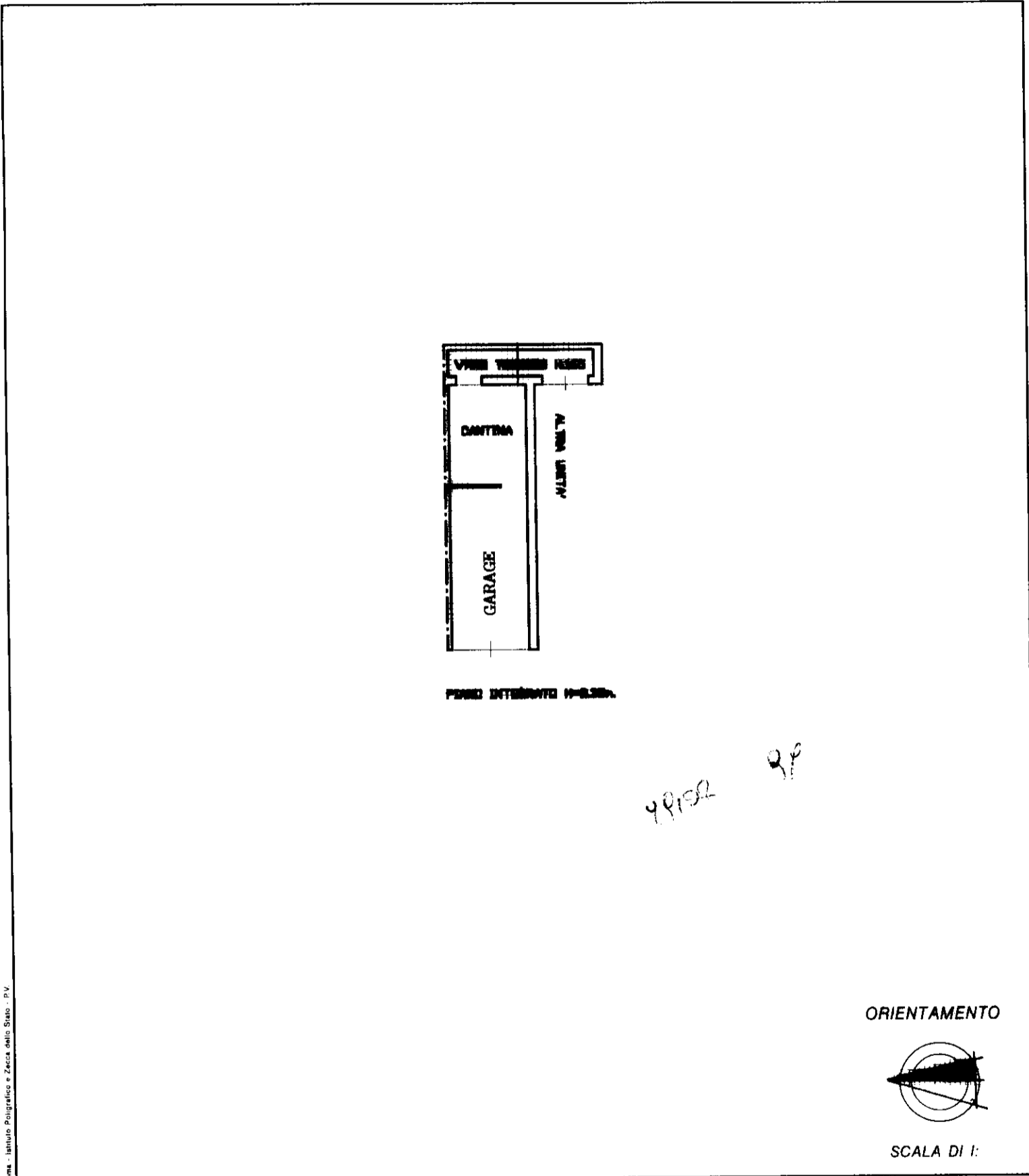

Roma - Istituto Poligrafico e Zecca dello Stato - P.V.

Dichiarazione di N.C. <input type="checkbox"/>	Compilata dal ARCH.	RISERVATO ALL'UFFICIO
Denuncia di variazione <input checked="" type="checkbox"/>	(Titolo, cognome e nome) SAVEGNAGO PIETRO LUIGI	
Identificativi catastali	Iscritto all'albo de ARCHITETTI	
F. 8	della provincia di VICENZA	
n. 545 sub. 10	data 12/07/99 Firma <i>Luigi Savegnago</i>	