

**Agenzia del Territorio
CATASTO FABBRICATI
Ufficio Provinciale di
Enna**

Dichiarazione protocollo n. EN0081023 del 28/03/2007

Planimetria di u.i.u. in Comune di Nissoria

Contrada Cannolo

civ. SNC

Identificativi Catastali:

Sezione:

Foglio: 50

Particella: 479

Subalterno: 17

Compilata da:
Sebeto Lorenzo

Iscritto all'albo:
Geometri

Prov. Enna

N. 1238

Scheda n. 1

Scala 1:200

Piano terra

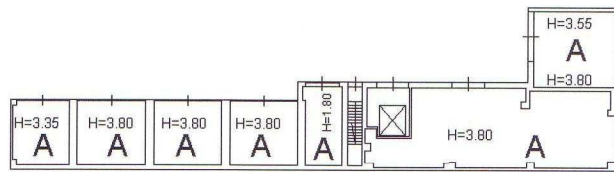

**Piano Primo
H=1.80**



Piano Secondo

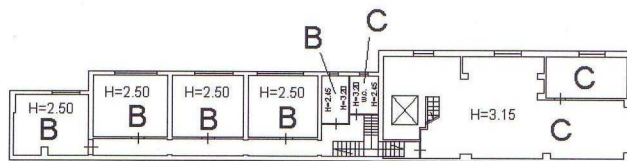

Catasto dei Fabbricati - Situazione al 10/10/2016 - Comune di NISSORIA(F900) - < Foglio: 50 Particella: 479 - Subalterno 17 > - Sub: 17
CONTRADA CANNOLO SNC piano: T-1-2;

Ultima Planimetria in atti