

**Agenzia del Territorio
CATASTO FABBRICATI
Ufficio Provinciale di
Pesaro**

Dichiarazione protocollo n. PS0140740 del 19/12/2006

Planimetria di u.i.u. in Comune di Cagli

Via Don Minzoni

civ. SNC

Identificativi Catastali:

Sezione:

Foglio: 123

Particella: 452

Subalterno: 7

Compilata da:

Sabatini Francesco

Iscritto all'albo:

Ingegneri

Prov. Pesaro

N. 572

Scheda n. 1

Scala 1:200

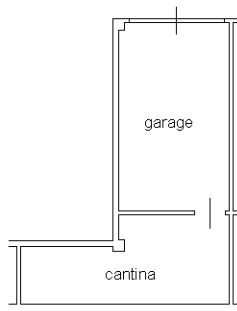

Piano Seminterrato

H=2.40 ml

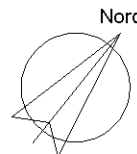

Ultima planimetria in atti

Catasto dei Fabbricati - Situazione al 24/06/2024 - Comune di CAGLI(B352) - < Foglio 123 - Particella 452 - Subalterno 7 >
VIA DON GIOVANNI MINZONI n. SNC Piano S1

**Agenzia del Territorio
CATASTO FABBRICATI
Ufficio Provinciale di
Pesaro**

Dichiarazione protocollo n. PS0140740 del 19/12/2006

Planimetria di u.i.u. in Comune di Cagli

Via Don Minzoni

civ. SNC

Identificativi Catastali:

Sezione:

Foglio: 123

Particella: 452

Subalterno: 17

Compilata da:

Sabatini Francesco

Iscritto all'albo:

Ingegneri

Prov. Pesaro

N. 572

Scheda n. 1

Scala 1:200

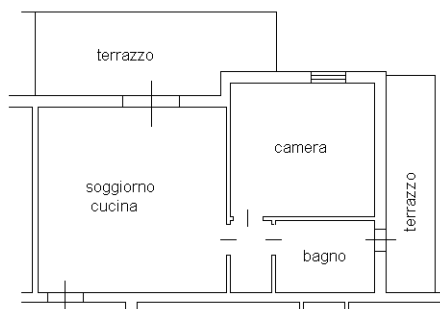

Piano Primo

H=2.70 ml

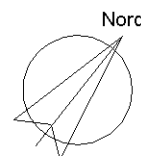

Ultima planimetria in atti