

(ALLEGATO 4)

AVANZO ALLOPPOINTI ALIMENTARI CIP/SMARTS 2014  
TABELLA PRESENTAZIONE DEI DATI

ANNO	QUANTITÀ	VALORE	VALORE UNITARIO	VALORE UNITARIO	VALORE UNITARIO
2014	1000	1000	1000	1000	1000
2015	1000	1000	1000	1000	1000
2016	1000	1000	1000	1000	1000
2017	1000	1000	1000	1000	1000
2018	1000	1000	1000	1000	1000
2019	1000	1000	1000	1000	1000
2020	1000	1000	1000	1000	1000
2021	1000	1000	1000	1000	1000
2022	1000	1000	1000	1000	1000
2023	1000	1000	1000	1000	1000
2024	1000	1000	1000	1000	1000
2025	1000	1000	1000	1000	1000
2026	1000	1000	1000	1000	1000
2027	1000	1000	1000	1000	1000
2028	1000	1000	1000	1000	1000
2029	1000	1000	1000	1000	1000
2030	1000	1000	1000	1000	1000



## ACCERTAMENTO DELLA PROPRIETA' IMMOBILIARE URBANA ELENCO DEI SUBALTERNI ASSEGNATI

Comune	Sezione	Foglio	Particella	Tipo mappale	del:
TODI		43	270	509251	23/10/2007

Sub	UBICAZIONE via/piazza	n.civ	Piani	Scala	Int	DESCRIZIONE
1			T-1 - 2			BENE COMUNE NON CENSIBILE (CORTE, INGRESSO PT, VANO SCALA E VANO ASCENSORE FINO AL P2)
2	vocabolo bodoglie		T-1			DEPOSITO MATERIALI EDILI
3	vocabolo bodoglie		T-1			DEPOSITO MATERIALI EDILI
4	vocabolo bodoglie		2			ABITAZIONE DI TIPO ECONOMICO
5	vocabolo bodoglie		2			ABITAZIONE DI TIPO ECONOMICO

Visura telematica



**Visura storica per immobile**  
 Situazione degli atti informatizzati al 18/09/2024

<b>Dati della richiesta</b>	<b>Comune di TODI (Codice:L188)</b>
<b>Catasto Fabbricati</b>	<b>Provincia di PERUGIA</b>
	<b>Foglio: 43 Particella: 270 Sub.: 1</b>

**Bene comune non censibile dal 27/01/2011**

N.	DATI IDENTIFICATIVI				DATI DI CLASSAMENTO							DATI DERIVANTI DA
	Sezione Urbana	Foglio	Particella	Sub	Zona Cens.	Micro Zona	Categoria	Classe	Consistenza	Superficie Catastale	Rendita	
1		43	270	1								VARIAZIONE TOPONOMASTICA del 27/01/2011 Pratica n. PG0038006 in atti dal 27/01/2011 VARIAZIONE DI TOPONOMASTICA RICHIESTA DAL COMUNE (n. 8547.1/2011)
<b>Indirizzo</b>		VOCABOLO BODOGLIE Piano T-1 - 2										
<b>Notifica</b>							<b>Partita</b>	A		<b>Mod.56</b>		

Mappali Terreni Correlati  
 Codice Comune L188 - Foglio 43 - Particella 270

**Bene comune non censibile dal 16/07/2008**

N.	DATI IDENTIFICATIVI				DATI DI CLASSAMENTO							DATI DERIVANTI DA
	Sezione Urbana	Foglio	Particella	Sub	Zona Cens.	Micro Zona	Categoria	Classe	Consistenza	Superficie Catastale	Rendita	
1		43	270	1								COSTITUZIONE del 16/07/2008 Pratica n. PG0249907 in atti dal 16/07/2008 COSTITUZIONE (n. 5056.1/2008)
<b>Indirizzo</b>		VOCABOLO BODOGLIE Piano T-1 - 2										
<b>Notifica</b>							<b>Partita</b>	A		<b>Mod.58</b>		

Visura telematica  
 Tributi speciali: Euro 0,90

**Visura storica per immobile**  
 Situazione degli atti informatizzati al 29/04/2024

<b>Dati della richiesta</b>	<b>Comune di TODI (Codice:L188)</b>
<b>Catasto Fabbricati</b>	<b>Provincia di PERUGIA</b> <b>Foglio: 43 Particella: 270 Sub.: 2</b>

**INTESTATO**

1	..... sede in TODI (PG)	00441520541*	(I) Proprieta' 1/1
---	-------------------------	--------------	--------------------

**Unità immobiliare dal 27/01/2011**

N.	DATI IDENTIFICATIVI				DATI DI CLASSAMENTO							DATI DERIVANTI DA
	Sezione Urbana	Foglio	Particella	Sub	Zona Cens.	Micro Zona	Categoria	Classe	Consistenza	Superficie Catastale	Rendita	
1		43	270	2			D/7				Euro 6.202,00	VARIAZIONE TOPONOMASTICA del 27/01/2011 Pratica n. PG0038002 in atti dal 27/01/2011 VARIAZIONE DI TOPONOMASTICA RICHIESTA DAL COMUNE (n. 8543.1/2011)
<b>Indirizzo</b>		VOCABOLO BODOGLIE Piano T-1										
<b>Notifica</b>	Notifica effettuata con protocollo n. PG0405097 del 24/11/2008					<b>Partita</b>						<b>Mod.58</b>

Mappali Terreni Correlati  
 Codice Comune L188 - Foglio 43 - Particella 270

**Situazione dell'unità immobiliare dal 21/11/2008**

N.	DATI IDENTIFICATIVI				DATI DI CLASSAMENTO							DATI DERIVANTI DA
	Sezione Urbana	Foglio	Particella	Sub	Zona Cens.	Micro Zona	Categoria	Classe	Consistenza	Superficie Catastale	Rendita	
1		43	270	2			D/7				Euro 6.202,00	VARIAZIONE NEL CLASSAMENTO del 21/11/2008 Pratica n. PG0404771 in atti dal 21/11/2008 VARIAZIONE DI CLASSAMENTO (n. 30714.1/2008)
<b>Indirizzo</b>		VOCABOLO BODOGLIE Piano T-1										
<b>Notifica</b>	Notifica effettuata con protocollo n. PG0405097 del 24/11/2008					<b>Partita</b>						<b>Mod.58</b>
<b>Annotazioni</b>	di studio: classamento e rendita rettificati (d.m. 701/94)											

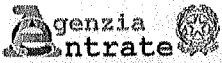

Direzione Provinciale di Perugia  
Ufficio Provinciale - Territorio  
Servizi Catastali

Data: 29/04/2024 Ora: 10.18.46

Fine

Visura n.: T69071 Pag: 2

## Visura storica per immobile Situazione degli atti informatizzati al 29/04/2024

### Situazione dell'unità immobiliare dal 16/07/2008

N.	DATI IDENTIFICATIVI				DATI DI CLASSAMENTO							DATI DERIVANTI DA	
	Sezione Urbana	Foglio	Particella	Sub	Zona Cens.	Micro Zona	Categoria	Classe	Consistenza	Superficie Catastale	Rendita		
1		43	270	2			D/7				Euro 4.468,00	COSTITUZIONE del 16/07/2008 Pratica n. PG0249907 in atti dal 16/07/2008 COSTITUZIONE (n. 5056.1/2008)	
Indirizzo		VOCABOLO BODOGLIE Piano T-1											
Notifica							Partita				Mod.S8		
Annotazioni		-classamento e rendita proposti (d.m. 701/94)											

L'intestazione alla data della richiesta deriva dai seguenti atti:

### Situazione degli intestati dal 16/07/2008

N.	DATI ANAGRAFICI	CODICE FISCALE	DIRITTI E ONERI REALI
1	S.R.L.sede in TODI (PG)		(1) Proprieta' 1/1
DATI DERIVANTI DA		COSTITUZIONE del 16/07/2008 Pratica n. PG0249907 in atti dal 16/07/2008 COSTITUZIONE (n. 5056.1/2008)	

Visura telematica

Tributi speciali: Euro 0,90

\* Codice Fiscale Validato in Anagrafe Tributaria.



Firmato Da: ZERINO FRANCESCO Emesso Da: ARUBAPEC S.P.A. NG CA 3 Serial#: 34ff131e5edfa90f6872cc5b7143d00

**Visura storica per immobile**  
 Situazione degli atti informatizzati al 18/09/2024

Dati della richiesta	Comune di TODI (Codice:L188)
Catasto Fabbricati	Provincia di PERUGIA Foglio: 43 Particella: 270 Sub.: 3

**INTESTATO**

I	[REDACTED] sede in TODI (PG)	00441520541*	(1) Proprieta' 1/1
---	------------------------------	--------------	--------------------

**Unità immobiliare dal 27/01/2011**

N.	DATI IDENTIFICATIVI				DATI DI CLASSAMENTO							DATI DERIVANTI DA
	Sezione Urbana	Foglio	Particella	Sub	Zona Cens.	Micro Zona	Categoria	Classe	Consistenza	Superficie Catastale	Rendita	
1		43	270	3			D/7				Euro 6.202,00	VARIAZIONE TOPONOMASTICA del 27/01/2011 Pratica n. PG0038003 in atti dal 27/01/2011 VARIAZIONE DI TOPONOMASTICA RICHIESTA DAL COMUNE (n. 8544.1/2011)
Indirizzo		VOCABOLO BODOGLIE Piano T-I										
Notifica		Notifica effettuata con protocollo n. PG0405097 del 24/11/2008					Partita		Mod.58			

**Mappali Terreni Correlati**  
 Codice Comune L.188 - Foglio 43 - Particella 270

**Situazione dell'unità immobiliare dal 21/11/2008**

N.	DATI IDENTIFICATIVI				DATI DI CLASSAMENTO							DATI DERIVANTI DA
	Sezione Urbana	Foglio	Particella	Sub	Zona Cens.	Micro Zona	Categoria	Classe	Consistenza	Superficie Catastale	Rendita	
1		43	270	3			D/7				Euro 6.202,00	VARIAZIONE NEL CLASSAMENTO del 21/11/2008 Pratica n. PG0404771 in atti dal 21/11/2008 VARIAZIONE DI CLASSAMENTO (n. 30714.1/2008)
Indirizzo		VOCABOLO BODOGLIE Piano T-I										
Notifica		Notifica effettuata con protocollo n. PG0405097 del 24/11/2008					Partita		Mod.58			
Annotazioni		di studio: classamento e rendita rettificati (d.m. 701/94)										

**Visura storica per immobile**  
 Situazione degli atti informatizzati al 18/09/2024

**Situazione dell'unità immobiliare dal 16/07/2008**

N.	DATI IDENTIFICATIVI				DATI DI CLASSAMENTO							DATI DERIVANTI DA	
	Sezione Urbana	Foglio	Particella	Sub	Zona Cens.	Micro Zona	Categoria	Classe	Consistenza	Superficie Catastale	Rendita		
I		43	270	3			D/7				Euro 4.468,00	COSTITUZIONE del 16/07/2008 Pratica n. PG0249907 in atti dal 16/07/2008 COSTITUZIONE (n. 5056.1/2008)	
Indirizzo		VOCABOLO BODOGLIE Piano T-1											
Notifica							Partita				Mod.58		
Annozzioni		-classamento o rendita proposti (d.m. 701/94)											

L'intestazione alla data della richiesta deriva dai seguenti atti:

**Situazione degli intestati dal 16/07/2008**

N.	DATI ANAGRAFICI	CODICE FISCALE	DIRITTI E ONERI REALI
I	[redacted] sede in TODI (PG)	[redacted]	(1) Proprieta' 1/1
DATI DERIVANTI DA		COSTITUZIONE del 16/07/2008 Pratica n. PG0249907 in atti dal 16/07/2008 COSTITUZIONE (n. 5056.1/2008)	

Visura telematica

Tributi speciali: Euro 0,90

\* Codice Fiscale Validato in Anagrafe Tributaria.



**Visura storica per immobile**  
 Situazione degli atti informatizzati al 18/09/2024

<b>Dati della richiesta</b>	<b>Comune di TODI (Codice:L188)</b>
<b>Catasto Fabbricati</b>	<b>Provincia di PERUGIA</b> <b>Foglio: 43 Particella: 270 Sub.: 4</b>

**INTESTATO**

I	[REDACTED] sede in TODI (PG)	00441520541*	(1) Proprieta' 1/1
---	------------------------------	--------------	--------------------

**Unità immobiliare dal 09/11/2015**

N.	DATI IDENTIFICATIVI				DATI DI CLASSAMENTO							DATI DERIVANTI DA
	Sezione Urbana	Foglio	Particella	Sub	Zona Cens.	Micro Zona	Categoria	Classe	Consistenza	Superficie Catastale	Rendita	
1		43	270	4			A/2	4	5 vani	Totale: 76 m <sup>2</sup> Totale: escluse aree scoperte***: 67 m <sup>2</sup>	Euro 464,81	Variazione del 09/11/2015 - Inserimento in visura dei dati di superficie.
<b>Indirizzo</b>		VOCABOLO BODOGLIE Piano 2										
<b>Notifica</b>	Notifica effettuata con protocollo n. PG0405097 del 24/11/2008					<b>Partita</b>					<b>Mod.58</b>	

**Mappali Terreni Correlati**  
 Codice Comune L188 - Foglio 43 - Particella 270

**Situazione dell'unità immobiliare dal 27/01/2011**

N.	DATI IDENTIFICATIVI				DATI DI CLASSAMENTO							DATI DERIVANTI DA
	Sezione Urbana	Foglio	Particella	Sub	Zona Cens.	Micro Zona	Categoria	Classe	Consistenza	Superficie Catastale	Rendita	
1		43	270	4			A/2	4	5 vani		Euro 464,81	VARIAZIONE TOPONOMASTICA del 27/01/2011 Pratica n. PG0038004 in atti dal 27/01/2011 VARIAZIONE DI TOPONOMASTICA RICHIESTA DAL COMUNE (n. 8545.1/2011)
<b>Indirizzo</b>		VOCABOLO BODOGLIE Piano 2										
<b>Notifica</b>	Notifica effettuata con protocollo n. PG0405097 del 24/11/2008					<b>Partita</b>					<b>Mod.58</b>	

**Mappali Terreni Correlati**  
 Codice Comune L188 - Foglio 43 - Particella 270



**Visura storica per immobile**  
 Situazione degli atti informatizzati al 18/09/2024

**Situazione dell'unità immobiliare dal 21/11/2008**

N.	DATI IDENTIFICATIVI				DATI DI CLASSAMENTO						DATI DERIVANTI DA	
	Sezione Urbana	Foglio	Particella	Sub	Zona Cens.	Micro Zona	Categoria	Classe	Consistenza	Superficie Catastale		Rendita
1		43	270	4			A/2	4	5 vani		Euro 464,81	VARIAZIONE NEL CLASSAMENTO del 21/11/2008 Pratica n. PG0404771 in atti dal 21/11/2008 VARIAZIONE DI CLASSAMENTO (n. 30714.1/2008)
Indirizzo		VOCABOLO BODOGLIE Piano 2										
Notifica		Notifica effettuata con protocollo n. PG0405097 del 24/11/2008				Partita		Mod.58				
Annotazioni		di stadio; classamento e rendita rettificati (d.m. 701/94)										

**Situazione dell'unità immobiliare dal 16/07/2008**

N.	DATI IDENTIFICATIVI				DATI DI CLASSAMENTO						DATI DERIVANTI DA	
	Sezione Urbana	Foglio	Particella	Sub	Zona Cens.	Micro Zona	Categoria	Classe	Consistenza	Superficie Catastale		Rendita
1		43	270	4			A/3	4	5 vani		Euro 348,61	COSTITUZIONE del 16/07/2008 Pratica n. PG0249907 in atti dal 16/07/2008 COSTITUZIONE (n. 5056.1/2008)
Indirizzo		VOCABOLO BODOGLIE Piano 2										
Notifica						Partita		Mod.58				
Annotazioni		-classamento e rendita proposti (d.m. 701/94)										

L'intestazione alla data della richiesta deriva dai seguenti atti:

**Situazione degli intestati dal 16/07/2008**

N.	DATI ANAGRAFICI	CODICE FISCALE	DIRITTI E ONERI REALI
1	[redacted] ede in TODI (PG)	[redacted]	(1) Proprieta' I/I
DATI DERIVANTI DA	COSTITUZIONE del 16/07/2008 Pratica n. PG0249907 in atti dal 16/07/2008 COSTITUZIONE (n. 5056.1/2008)		

Visura telematica

Tributi speciali: Euro 0,90

\* Codice Fiscale Validato in Anagrafe Tributaria.

\*\* Si intendono escluse le "superfici di balconi, terrazzi e aree scoperte pertinenziali e accessorie, comunicanti o non comunicanti" (cfr. Provvedimento del Direttore dell'Agenzia delle Entrate 29 marzo 2013).

**Visura storica per immobile**  
 Situazione degli atti informatizzati al 18/09/2024

<b>Dati della richiesta</b>	<b>Comune di TODI (Codice:L188)</b>
<b>Catasto Fabbricati</b>	<b>Provincia di PERUGIA</b> <b>Foglio: 43 Particella: 270 Sub.: 5</b>

**INTESTATO**

1	[REDACTED] sede in TODI (PG)	00441520541*	(1) Proprieta' 1/1
---	------------------------------	--------------	--------------------

**Unità immobiliare dal 09/11/2015**

N.	DATI IDENTIFICATIVI				DATI DI CLASSAMENTO							DATI DERIVANTI DA	
	Sezione Urbana	Foglio	Particella	Sub	Zona Cens.	Micro Zona	Categoria	Classe	Consistenza	Superficie Catastale	Rendita		
1		43	270	5			A/2	4	4,5 vani	Totale: 75 m <sup>2</sup> Totale: escluse aree scoperte***: 66 m <sup>2</sup>	Euro 418,33	Variazione del 09/11/2015 - Inserimento in visura dei dati di superficie.	
<b>Indirizzo</b>		VOCABOLO BODOGLIE Piano 2											
<b>Notifica</b>		Notifica effettuata con protocollo n. PG0405097 del 24/11/2008					<b>Partita</b>		<b>Mod.58</b>				

**Mappali Terreni Correlati**

Codice Comune L188 - Foglio 43 - Particella 270

**Situazione dell'unità immobiliare dal 27/01/2011**

N.	DATI IDENTIFICATIVI				DATI DI CLASSAMENTO							DATI DERIVANTI DA	
	Sezione Urbana	Foglio	Particella	Sub	Zona Cens.	Micro Zona	Categoria	Classe	Consistenza	Superficie Catastale	Rendita		
1		43	270	5			A/2	4	4,5 vani		Euro 418,33	VARIAZIONE TOPONOMASTICA del 27/01/2011 Pratica n. PG0038005 in atti dal 27/01/2011 VARIAZIONE DI TOPONOMASTICA RICHIESTA DAL COMUNE (n. 8546.1/2011)	
<b>Indirizzo</b>		VOCABOLO BODOGLIE Piano 2											
<b>Notifica</b>		Notifica effettuata con protocollo n. PG0405097 del 24/11/2008					<b>Partita</b>		<b>Mod.58</b>				

**Mappali Terreni Correlati**

Codice Comune L188 - Foglio 43 - Particella 270



**Visura storica per immobile**  
 Situazione degli atti informatizzati al 18/09/2024

**Situazione dell'unità immobiliare dal 21/11/2008**

N.	DATI IDENTIFICATIVI				DATI DI CLASSAMENTO							DATI DERIVANTI DA
	Sezione Urbana	Foglio	Particella	Sub	Zona Cens.	Micro Zona	Categoria	Classe	Consistenza	Superficie Catastale	Rendita	
1		43	270	5			A/2	4	4,5 vani		Euro 418,33	VARIAZIONE NEL CLASSAMENTO del 21/11/2008 Pratica n. PG0404771 in atti dal 21/11/2008 VARIAZIONE DI CLASSAMENTO (n. 30714.1/2008)
Indirizzo		VOCABOLO BODOGLIE Piano 2										
Notifica		Notifica effettuata con protocollo n. PG0405097 del 24/11/2008				Partita		Mod.58				
Annotazioni		di stato: classamento e rendita rettificati (d.m. 701/94)										

**Situazione dell'unità immobiliare dal 16/07/2008**

N.	DATI IDENTIFICATIVI				DATI DI CLASSAMENTO							DATI DERIVANTI DA
	Sezione Urbana	Foglio	Particella	Sub	Zona Cens.	Micro Zona	Categoria	Classe	Consistenza	Superficie Catastale	Rendita	
1		43	270	5			A/3	4	4,5 vani		Euro 313,75	COSTITUZIONE del 16/07/2008 Pratica n. PG0249907 in atti dal 16/07/2008 COSTITUZIONE (n. 5056.1/2008)
Indirizzo		VOCABOLO BODOGLIE Piano 2										
Notifica						Partita		Mod.58				
Annotazioni		-classamento e rendita proposti (d.m. 701/94)										

**L'intestazione alla data della richiesta deriva dai seguenti atti:**

**Situazione degli intestati dal 16/07/2008**

N.	DATI ANAGRAFICI	CODICE FISCALE	DIRITTI E ONERI REALI
1	TODI (PG)		(1) Proprieta' 1/1
DATI DERIVANTI DA		COSTITUZIONE del 16/07/2008 Pratica n. PG0249907 in atti dal 16/07/2008 COSTITUZIONE (n. 5056.1/2008)	

**Visura telematica**

Tributi speciali: Euro 0,90

\* Codice Fiscale Validato in Anagrafe Tributaria.

\*\* Si intendono escluse le "superfici di balconi, terrazzi e aree scoperte pertinenziali e accessorie, comunicanti o non comunicanti" (cfr. Provvedimento del Direttore dell'Agenzia delle Entrate 29 marzo 2013).

**Visura storica per immobile**  
 Situazione degli atti informatizzati al 29/04/2024

<b>Dati della richiesta</b>	<b>Comune di TODI (Codice:L188)</b>
<b>Catasto Terreni</b>	<b>Provincia di PERUGIA</b> <b>Foglio: 43 Particella: 270</b>

**Area di enti urbani e promiscui dal 23/10/2007**

N.	DATI IDENTIFICATIVI				DATI CLASSAMENTO				DATI DERIVANTI DA	
	Foglio	Particella	Sub	Porz.	Qualità Classe	Superficie(m²) ha are ca	Deduz.	Reddito		
								Dominicale	Agrario	
1	43	270		-	ENTE URBANO	31 35				Tipo Mappale del 23/10/2007 Pratica n. PG0509251 in atti dal 23/10/2007 (n. 509251.1/2007)
Notificazioni						Partita		1		

Mappali Fabbricati Correlati  
 Codice Comune L188 - Foglio 43 - Particella 270/

**Situazione dell'unità immobiliare dal 23/10/2007**

N.	DATI IDENTIFICATIVI				DATI CLASSAMENTO				DATI DERIVANTI DA	
	Foglio	Particella	Sub	Porz.	Qualità Classe	Superficie(m²) ha are ca	Deduz.	Reddito		
								Dominicale	Agrario	
1	43	270		-	SEMIN ARBOR 1	31 35		Euro 21,86	Euro 17,00	Variazione del 23/10/2007 Pratica n. PG0509251 in atti dal 23/10/2007 (n. 509251.1/2007)
Annotazioni						Partita				
										di stadio: COMPRENDE LE PARTICELLE:271

Nella variazione sono stati soppressi i seguenti immobili:

Foglio:43 Particella:271 ;



## Visura storica per immobile

### Situazione degli atti informatizzati al 29/04/2024

**Situazione dell'unità immobiliare dal 06/06/1983**

N.	DATI IDENTIFICATIVI				DATI CLASSAMENTO				DATI DERIVANTI DA	
	Foglio	Particella	Sub	Porz	Qualità Classe	Superficie(m <sup>2</sup> ) ha arc ca	Deduz	Reddito		
								Dominicale		Agrario
1	43	270		-	SEMIN ARBOR 1	19 30		Euro 13,46 L. 26.055	Euro 10,47 L. 20.265	FRAZIONAMENTO del 06/06/1983 in atti dal 03/03/1989 GIUBBINI FERRONI (n. 29785)
Notifica						Partita	6501			

**Sono stati inoltre variati i seguenti immobili:**

Foglio:43 Particella:58 ; Foglio:43 Particella:261 ; Foglio:43 Particella:262 ; Foglio:43 Particella:263 ; Foglio:43 Particella:264 ; Foglio:43 Particella:265 ; Foglio:43 Particella:266 ; Foglio:43 Particella:267 ; Foglio:43 Particella:268 ; Foglio:43 Particella:269 ; Foglio:43 Particella:271 ; Foglio:43 Particella:272 ; Foglio:43 Particella:273 ; Foglio:43 Particella:274 ; Foglio:43 Particella:275 ; Foglio:43 Particella:276 ; Foglio:43 Particella:277 ; Foglio:43 Particella:278 ; Foglio:43 Particella:279 ; Foglio:43 Particella:280 ; Foglio:43 Particella:281 ; Foglio:43 Particella:282 ; Foglio:43 Particella:283 ; Foglio:43 Particella:284 ; Foglio:43 Particella:285 ; Foglio:43 Particella:286 ; Foglio:43 Particella:287 ;

**L'intestazione alla data della richiesta deriva dai seguenti atti:**

**Situazione degli intestati dal 06/07/1994**

N.	DATI ANAGRAFICI	CODICE FISCALE	DIRITTI E ONERI REALI
1	[redacted] sede in TODI (PG)	[redacted]	(1) Proprieta' 1000/1000 fino al 23/10/2007
DATI DERIVANTI DA VERBALE del 06/07/1994 Pubblico ufficiale EVENO CLEMENTI Sede TODI (PG) Repertorio n. 97010 - PU Sede PERUGIA (PG) Registrazione n. 3371 registrato in data 03/08/1994 - VERBALE DI ASSEMBLEA STRAORDINARIA Voltura n. 9259.1/1994 - Pratica n. PG0478189 in atti dal 28/09/2007			

**Situazione degli intestati dal 19/03/1991**

N.	DATI ANAGRAFICI	CODICE FISCALE	DIRITTI E ONERI REALI
1	[redacted] sede in TODI (PG)	[redacted]	(1) Proprieta' 1000/1000 fino al 06/07/1994
DATI DERIVANTI DA Atto del 19/03/1991 Pubblico ufficiale GIUBBINI FERRONI Sede TODI (PG) Repertorio n. 32826 - PU Sede PERUGIA (PG) Registrazione n. 1706 registrato in data 14/05/1991 - TRASFORMAZIONE SOCIETA' Voltura n. 17359.1/2007 - Pratica n. PG0478184 in atti dal 28/09/2007			

**Situazione degli intestati dal 24/10/1990**

N.	DATI ANAGRAFICI	CODICE FISCALE	DIRITTI E ONERI REALI
1	[redacted]	[redacted]	(1) Proprieta' 1000/1000 fino al 19/03/1991
DATI DERIVANTI DA Atto del 24/10/1990 Pubblico ufficiale EVENO CLEMENTI Sede TODI (PG) Repertorio n. 77028 Sede PERUGIA (PG) Registrazione n. 5693 registrato in data 09/11/1990 - n. 3329.1/1991 in atti dal 05/06/1992			

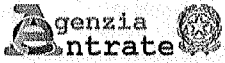

Direzione Provinciale di Perugia  
Ufficio Provinciale - Territorio  
Servizi Catastali

Data: 29/04/2024 Ora: 10.20.12

Segue

Visura n.: T70157 Pag: 3

## Visura storica per immobile

### Situazione degli atti informatizzati al 29/04/2024

#### Situazione degli intestati dal 08/04/1987

N.	DATI ANAGRAFICI	CODICE FISCALE	DIRITTI E ONERI REALI
1	[REDACTED]	[REDACTED]	(1) Proprieta' 1/3 fino al 24/10/1990
2	[REDACTED]	[REDACTED]	(1) Proprieta' 1/3 fino al 24/10/1990
3	[REDACTED]	[REDACTED]	(1) Proprieta' 1/3 fino al 24/10/1990

DATI DERIVANTI DA Atto del 08/04/1987 Pubblico ufficiale CARBONARI MARCO Sede PERUGIA (PG) Repertorio n. 10072 - UR Sede PERUGIA (PG) Registrazione n. 3742 registrato in data 17/04/1987 - Voltura n. 766787 in atti dal 03/03/1989

#### Situazione degli intestati dal 06/06/1983

N.	DATI ANAGRAFICI	CODICE FISCALE	DIRITTI E ONERI REALI
1	[REDACTED]	[REDACTED]	(99) Da verificare fino al 08/04/1987

DATI DERIVANTI DA FRAZIONAMENTO del 06/06/1983 Voltura in atti dal 03/03/1989 Repertorio n.: 4808 Sede TODI (PG) Registrazione UR Sede PERUGIA (PG) n. 5427 del 27/06/1983 GIUBBINI FERRONI (n. 29785)

#### Situazione dell'unità immobiliare che ha originato il precedente dal 24/09/1980

N.	DATI IDENTIFICATIVI				DATI CLASSAMENTO				DATI DERIVANTI DA	
	Foglio	Particella	Sub	Porz	Qualità Classe	Superficie(m²) ha are ca	Deduz	Reddito		
1	43	58		-	SEMIN ARBOR 1	6 42 90		L. 867.915	L. 675.045	FRAZIONAMENTO del 24/09/1980 in atti dal 15/02/1982 (n. 27581)

Notifica Partita 6501

Sono stati inoltre variati i seguenti immobili:

Foglio:43 Particella:225 ; Foglio:43 Particella:226 ;

#### Situazione dell'unità immobiliare dall'impianto meccanografico

N.	DATI IDENTIFICATIVI				DATI CLASSAMENTO				DATI DERIVANTI DA	
	Foglio	Particella	Sub	Porz	Qualità Classe	Superficie(m²) ha are ca	Deduz	Reddito		
1	43	58		-	SEMIN ARBOR 1	6 72 40		L. 907.740	L. 706.020	Impianto meccanografico del 24/03/1976

Notifica Partita 4732



Firmato Da: ZERINO FRANCESCO Emesso Da: ARUBAFEG S.P.A. NG CA 3 Serial#: 34ff131e5edfa90f5872cc5b7143d00

## Visura storica per immobile

### Situazione degli atti informatizzati al 29/04/2024

L'intestazione alla data della richiesta deriva dai seguenti atti:

#### Situazione degli intestati relativa ad atto del 26/07/1973 (antecedente all'impianto meccanografico)

N.	DATI ANAGRAFICI	CODICE FISCALE	DIRITTI E ONERI REALI
1	[REDACTED]	[REDACTED]	(99) Da verificare fino al 21/08/1984
DATI DERIVANTI DA	Atto del 26/07/1973 Pubblico ufficiale SOCCORSI ALIFORNI Sede TODI (PG) Repertorio n. 18828 - UR Sede PERUGIA (PG) Registrazione n. 5535 registrato in data 09/08/1973 - Voltura n. 6378 in atti dal 30/12/1978		

#### Situazione degli intestati relativa ad atto del 18/07/1973 (antecedente all'impianto meccanografico)

N.	DATI ANAGRAFICI	CODICE FISCALE	DIRITTI E ONERI REALI
1	[REDACTED]	[REDACTED]	(99) Da verificare fino al 26/07/1973
DATI DERIVANTI DA	Atto del 18/07/1973 Pubblico ufficiale SOCCORSI ALIFORNI Sede TODI (PG) Repertorio n. 18771 - UR Sede PERUGIA (PG) Registrazione n. 5397 registrato in data 02/08/1973 - Voltura n. 5678 in atti dal 30/12/1978		

#### Situazione degli intestati dall'impianto meccanografico

N.	DATI ANAGRAFICI	CODICE FISCALE	DIRITTI E ONERI REALI
1	[REDACTED]	[REDACTED]	(99) Da verificare fino al 18/07/1973
DATI DERIVANTI DA	Impianto meccanografico del 24/03/1976		

Visura telematica

Tributi speciali: Euro 0,90

\* Codice Fiscale Validato in Anagrafe Tributaria.



**Visura storica per immobile**  
 Situazione degli atti informatizzati al 13/09/2024

<b>Dati della richiesta</b>	<b>Comune di TODI (Codice:L188)</b>
<b>Catasto Terreni</b>	<b>Provincia di PERUGIA</b> <b>Foglio: 43 Particella: 271</b>

**Numero di mappa soppresso dal 23/10/2007**

N.	DATI IDENTIFICATIVI				DATI CLASSAMENTO				DATI DERIVANTI DA	
	Foglio	Particella	Sub	Porz	Qualità Classe	Superficie(m <sup>2</sup> ) ha are ca	Deduz	Reddito		
								Dominicale	Agrario	
1	43	271		-	SOPPRESSO	00 00				Variazione del 23/10/2007. Pratica n. PG0509251 in atti dal 23/10/2007 (n. 509251.1/2007)
Notifica				Partita						
Annotazioni				di studio: UNITA ALLE PARTICELLE:270						

La soppressione ha originato e/o variato i seguenti immobili

Foglio 43 Particella 270 ;

**Situazione dell'unità immobiliare dal 06/06/1983**

N.	DATI IDENTIFICATIVI				DATI CLASSAMENTO				DATI DERIVANTI DA	
	Foglio	Particella	Sub	Porz	Qualità Classe	Superficie(m <sup>2</sup> ) ha are ca	Deduz	Reddito		
								Dominicale	Agrario	
1	43	271		-	SEMIN ARBOR 1	12 05		Euro 8,40 L. 16.268	Euro 6,53 L. 12.653	FRAZIONAMENTO del 06/06/1983 in atti dal 03/03/1989 GIUBBINI FERRONI (n. 29785)
Notifica				Partita		6501				

Sono stati inoltre variati i seguenti immobili:

Foglio:43 Particella:58 ; Foglio:43 Particella:261 ; Foglio:43 Particella:262 ; Foglio:43 Particella:263 ; Foglio:43 Particella:264 ; Foglio:43 Particella:265 ; Foglio:43 Particella:266 ; Foglio:43 Particella:267 ; Foglio:43 Particella:268 ; Foglio:43 Particella:269 ; Foglio:43 Particella:270 ; Foglio:43 Particella:272 ; Foglio:43 Particella:273 ; Foglio:43 Particella:274 ; Foglio:43 Particella:275 ; Foglio:43 Particella:276 ; Foglio:43 Particella:277 ; Foglio:43 Particella:278 ; Foglio:43 Particella:279 ; Foglio:43 Particella:280 ; Foglio:43 Particella:281 ; Foglio:43 Particella:282 ; Foglio:43 Particella:283 ; Foglio:43 Particella:284 ; Foglio:43 Particella:285 ; Foglio:43 Particella:286 ; Foglio:43 Particella:287 ;





**Visura storica per immobile**  
 Situazione degli atti informatizzati al 13/09/2024

Data: 13/09/2024 Ora: 17.40.20 Segue

Visura n.: T294078 Pag: 2

L'intestazione alla data della richiesta deriva dai seguenti atti:

**Situazione degli intestati dal 03/03/1995**

N.	DATI ANAGRAFICI	CODICE FISCALE	DIRITTI E ONERI REALI
1	[REDACTED] sede in TODI (PG)	[REDACTED]	(1) Proprieta' 1000/1000 fino al 23/10/2007
DATI DERIVANTI DA Atto del 03/03/1995 Pubblico ufficiale CLEMENTI EVENO Sede TODI (PG) Repertorio n. 98775 - Trascrizione n. 4987.1/1995 in atti dal 27/09/1995			

**Situazione degli intestati dal 08/04/1987**

N.	DATI ANAGRAFICI	CODICE FISCALE	DIRITTI E ONERI REALI
1	[REDACTED]	[REDACTED]	(1) Proprieta' 1/3 fino al 03/03/1995
2	[REDACTED]	[REDACTED]	(1) Proprieta' 1/3 fino al 03/03/1995
3	[REDACTED]	[REDACTED]	(1) Proprieta' 1/3 fino al 03/03/1995
DATI DERIVANTI DA Atto del 08/04/1987 Pubblico ufficiale CARBONARI MARCO Sede PERUGIA (PG) Repertorio n. 10072 - UR Sede PERUGIA (PG) Registrazione n. 3742 registrato in data 17/04/1987 - Voltura n. 766787 in atti dal 03/03/1989			

**Situazione degli intestati dal 06/06/1983**

N.	DATI ANAGRAFICI	CODICE FISCALE	DIRITTI E ONERI REALI
1	[REDACTED]	[REDACTED]	(99) Da verificare fino al 08/04/1987
DATI DERIVANTI DA FRAZIONAMENTO del 06/06/1983 Voltura in atti dal 03/03/1989 Repertorio n.: 4808 Sede TODI (PG) Registrazione UR Sede PERUGIA (PG) n. 5427 del 27/06/1983 GIUBBINI FERRONI (n. 29785)			

**Situazione dell'unità immobiliare che ha originato il precedente dal 24/09/1980**

N.	DATI IDENTIFICATIVI				DATI CLASSAMENTO					DATI DERIVANTI DA
	Foglio	Particella	Sub	Porz	Qualità Classe	Superficie(m²)	Deduz	Reddito		
						ha are ca		Dominicale	Agrario	
1	43	58		-	SEMIN ARBOR 1	6 42 90		L. 867.915	L. 675.045	FRAZIONAMENTO del 24/09/1980 in atti dal 15/02/1982 (n. 27581)
Notifica		Partita			6501					

Sono stati inoltre variati i seguenti immobili:

Foglio:43 Particella:225 ; Foglio:43 Particella:226 ;

## Visura storica per immobile

### Situazione degli atti informatizzati al 13/09/2024

**Situazione dell'unità immobiliare dall'impianto meccanografico**

N.	DATI IDENTIFICATIVI					DATI CLASSAMENTO				DATI DERIVANTI DA
	Foglio	Particella	Sub	Porz	Qualità Classe	Superficie(m <sup>2</sup> )	Deduz	Reddito		
						ha are ca		Domnicale	Agrario	
1	43	58		-	SEMIN ARBOR 1	6 72 40		L. 907.740	L. 706.020	Impianto meccanografico del 24/03/1976
Notifica						Partita	4732			

**L'intestazione alla data della richiesta deriva dai seguenti atti:**

**Situazione degli intestati relativa ad atto del 26/07/1973 (antecedente all'impianto meccanografico)**

N.	DATI ANAGRAFICI	CODICE FISCALE	DIRITTI E ONERI REALI
1	[REDACTED]	[REDACTED]	(99) Da verificare fino al 21/08/1984
DATI DERIVANTI DA Atto del 26/07/1973 Pubblico ufficiale SOCCORSI ALIFORNI Sede TODI (PG) Repertorio n. 18828 - UR Sede PERUGIA (PG) Registrazione n. 5535 registrato in data 09/08/1973 - Voltura n. 6378 in atti dal 30/12/1978			

**Situazione degli intestati relativa ad atto del 18/07/1973 (antecedente all'impianto meccanografico)**

N.	DATI ANAGRAFICI	CODICE FISCALE	DIRITTI E ONERI REALI
1	[REDACTED]	[REDACTED]	(99) Da verificare fino al 26/07/1973
DATI DERIVANTI DA Atto del 18/07/1973 Pubblico ufficiale SOCCORSI ALIFORNI Sede TODI (PG) Repertorio n. 18771 - UR Sede PERUGIA (PG) Registrazione n. 5397 registrato in data 02/08/1973 - Voltura n. 5678 in atti dal 30/12/1978			

**Situazione degli intestati dall'impianto meccanografico**

N.	DATI ANAGRAFICI	CODICE FISCALE	DIRITTI E ONERI REALI
1	[REDACTED]	[REDACTED]	(99) Da verificare fino al 18/07/1973
DATI DERIVANTI DA Impianto meccanografico del 24/03/1976			

Visura telematica

Tributi speciali: Euro 0,90

\* Codice Fiscale Validato in Anagrafe Tributaria.



Firmato Da: ZERINO FRANCESCO Emesso Da: ARUBAPEC S.P.A. NG CA 3 Serial#: 34ff131e5edfa90f6872cc5bf7143d00

(ALLEGATO 5)



PROVA

Direzione Provinciale di Perugia Ufficio Provinciale - Territorio - Direttore ADOLFO BRAY

Vis. tel. (0.90 euro)



N=32200

E=-39400

Firmato Da: ZERINO FRANCESCO Emesso Da: ARUBAPEC S.P.A. NG CA 3 Serial#: 34ff131e5edfa90f6872cc5bf7143d00

1 Particella: 270

Scala originale: 1:2000  
Dimensione cornice: 534.000 x 378.000 metr. Protocollo pratica 151590/2024  
Comune: (FG) TODI  
Foglio: 43



(ALLEGATO 6)



Agenzia del Territorio  
**CATASTO FABBRICATI**  
Ufficio Provinciale di  
Perugia

ELABORATO PLANIMETRICO	
Compilato da: Palombi Luca	
Iscritto all'albo: Geometri	
Prov. Perugia	N. 4768

Comune di Todì	Protocollo n. PG0249907 del 16/07/2008
Sezione: Foglio: 43 Particella: 270	Tipo Mappale n. 509251 del 23/10/2007
Dimostrazione grafica dei subalterni	Scala 1 : 500

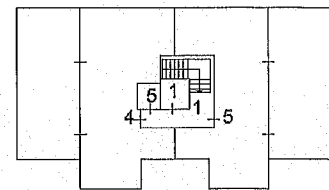
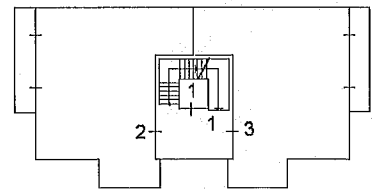
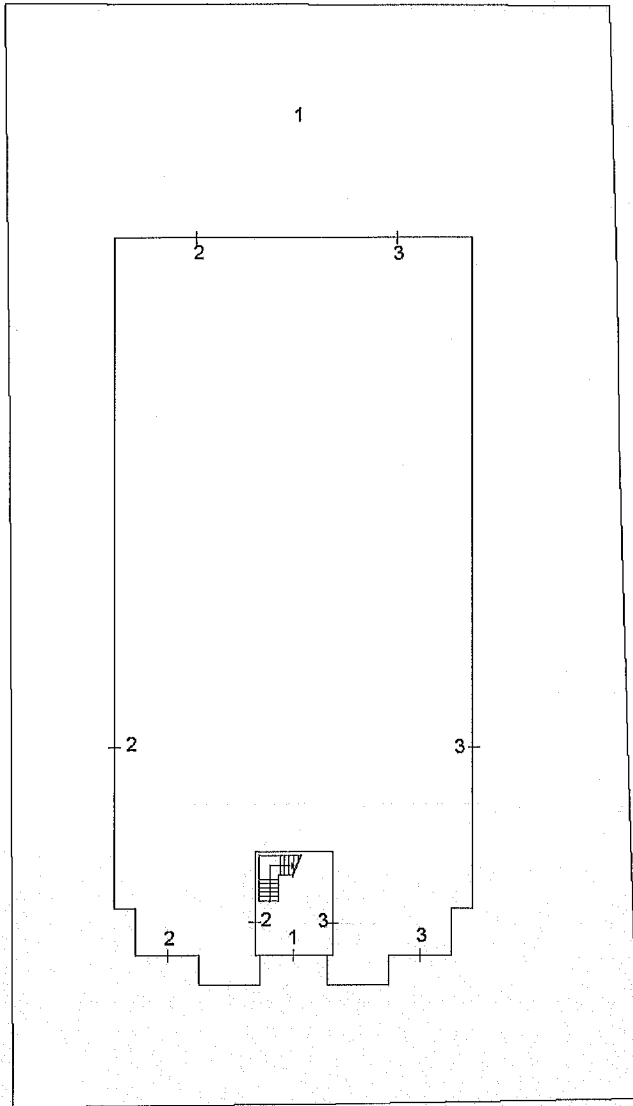

Ultima planimetria in atti



**Agenzia del Territorio**  
**CATASTO FABBRICATI**  
Ufficio provinciale di  
Perugia

Dichiarazione protocollo n. PC0249907 del 16/07/2008  
Planimetria di s.i.u. in Comune di Todi  
Vocabolo Bodoglie civ.

Identificativi Catastali:  
Sezione: 43  
Foglio: 43  
Particella: 270  
Subalterno: 2

Compilata da:  
Palombi Inca  
Iscritto all'albo:  
Geometri  
Prov. Perugia  
N. 4768

Scheda 1  
Scala 1: 200

Ultima planimetria in atti

Data: 30/04/2024 - n. T317554 - Richiedente: ZRNFNC80L25I921A

Totale schede: 1 - Formato di acquisizione: A3(297x420) - Formato stampa richiesto: A4(210x297)

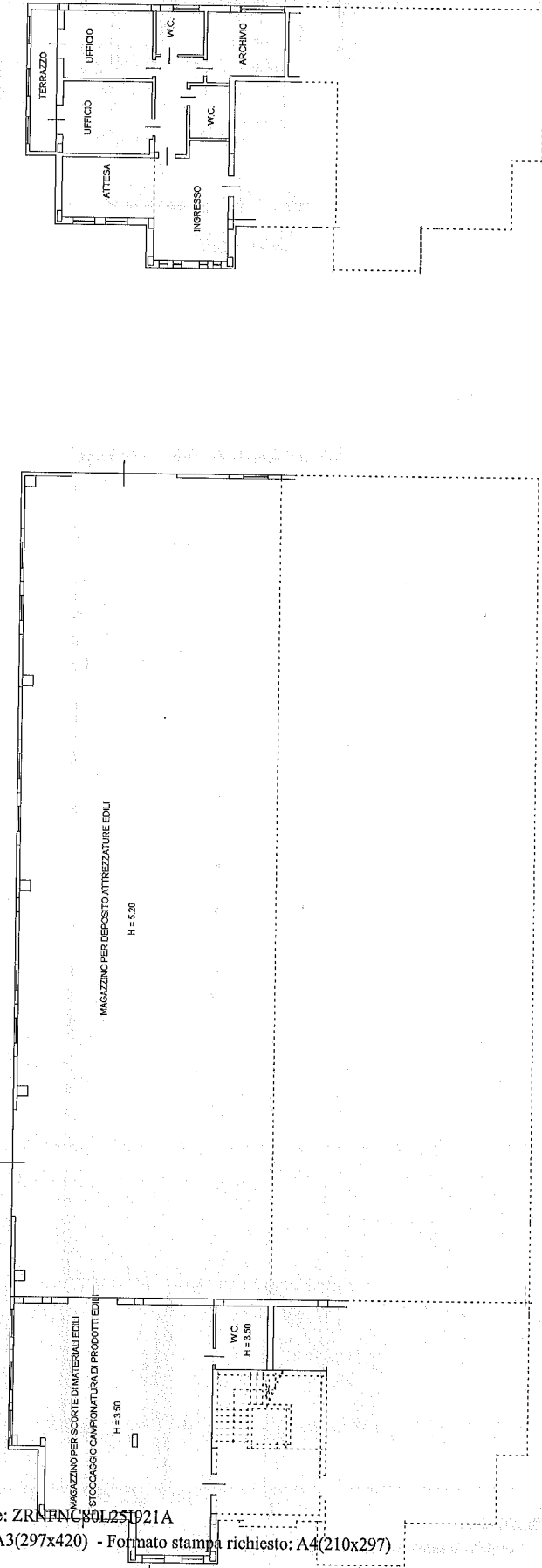

Ugou 01

Catasto dei Fabbricati - Situazione al 30/04/2024 - Comune di TODI (L.188) - Foglio 43 - Particella 270 - Subalterno 2

Firmato DROE RINDU FOR ENOESGDI Erizzo Del ARUBAPEC S.P.A. NG CA 3 Serial#: 34ff131e6edfa90f5872cc55b7143d00



**Agenzia del Territorio  
CATASTO FABBRICATI**  
Ufficio provinciale di  
Perugia

Dichiarazione protocollo n. PG0249907 del 16/07/2008  
Planimetria di u.i.n. in Comune di Todi  
Vocabolo Bodoglie  
civ.

Identificativi Catastrali:  
Sezione:  
Foglio: 43  
Particella: 270  
Subalterno: 3

Compilata da:  
PaLombi Luca  
Iscritto all'albo:  
Geometri  
Prov. Perugia  
N. 4768

Scala 1: 200

Ultima planimetria in atti

Data: 30/04/2024 - n. T317555 - Richiedente: ZRNFNC80L251921A

Totale schede: 1 - Formato di acquisizione: A3(297x420) - Formato stampa richiesto: A4(210x297)

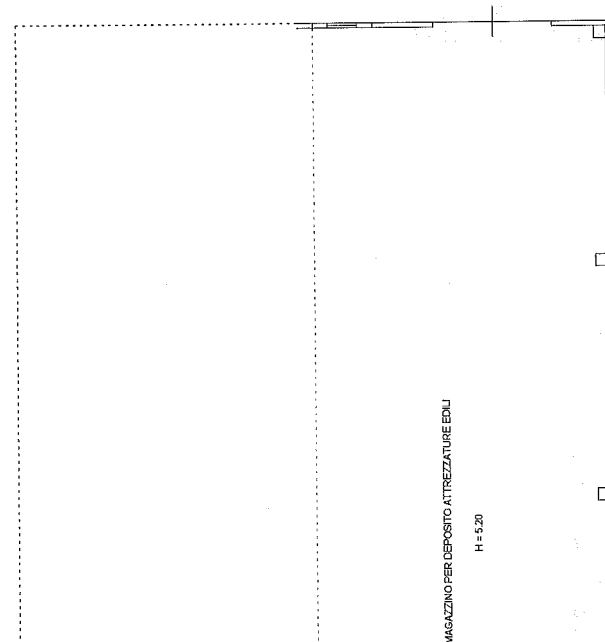
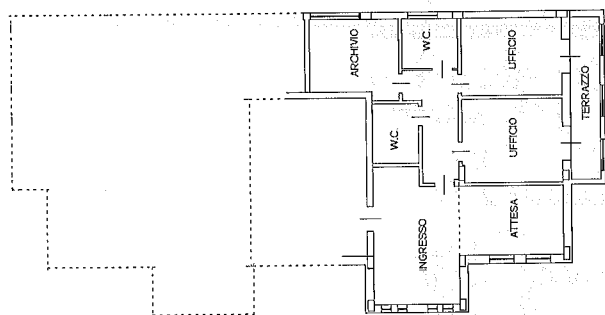

inetri 01





**Agenzia del Territorio  
CATASTO FABBRICATI  
Ufficio Provinciale di  
Perugia**

Dichiarazione protocollo n. PG0249907 del 16/07/2008

Planimetria di u.i.u. in Comune di Todi

Vocabolo Bodoglie

civ.

Identificativi Catastali:

Sezione:

Foglio: 43

Particella: 270

Subalterno: 4

Compilata da:

Palombi Luca

Iscritto all'albo:

Geometri

Prov. Perugia

N. 4768

Scheda n. 1

Scala 1:200

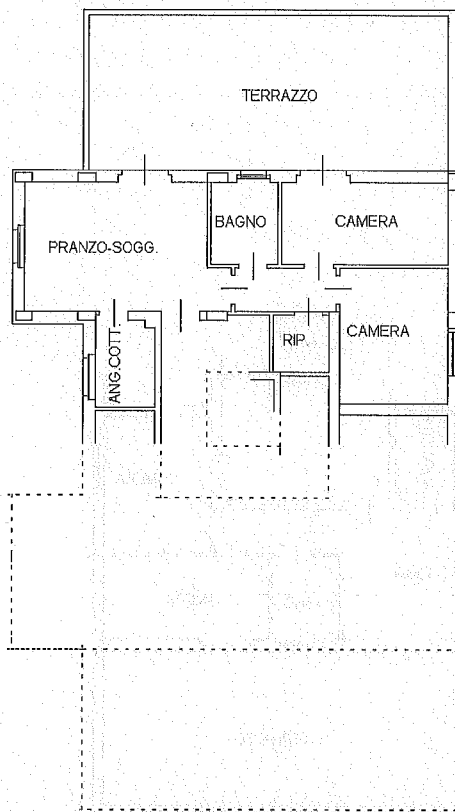

PIANO SECONDO

H = 2.70



Ultima planimetria in atti

Data: 30/04/2024 - n. T317556 - Richiedente: ZRNFNC80L25I921A

Totale schede: 1 - Formato di acquisizione: A4(210x297) - Formato stampa richiesto: A4(210x297)

Catasto dei Fabbricati - Situazione al 30/04/2024 - Comune di TODI(L.188) - Foglio 43 - Particella 270 - Subalterno 4 -  
Firmato D830E9101FR8N03K3G0IEF8550 Da: ARUBAPEC S.P.A. NG CA 3 Serial#: 34ff131e5edfa90f5872cc5b7143d00



**Agenzia del Territorio  
CATASTO FABBRICATI  
Ufficio Provinciale di  
Perugia**

Dichiarazione protocollo n. PG0249907 del 16/07/2008

Planimetria di u.i.u. in Comune di Todì

Vocabolo Bodoglie

civ.

Identificativi Catastali:

Sezione:

Foglio: 43

Particella: 270

Subalterno: 5

Compilata da:  
Palombi Luca

Iscritto all'albo:  
Geometri

Prov. Perugia

N. 4768

Scheda n. 1

Scala 1:200

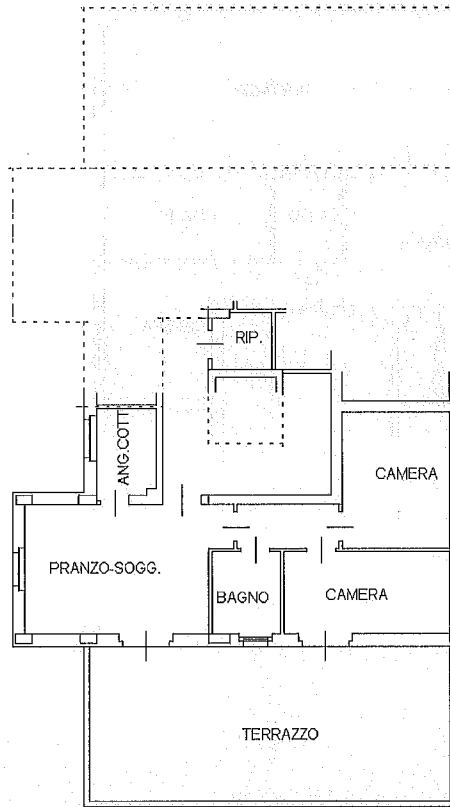

PIANO SECONDO

H = 2,70



Ultima planimetria in atti

Data: 30/04/2024 - n. T317557 - Richiedente: ZRNFNC80L251921A

Totale schede: 1 - Formato di acquisizione: A4(210x297) - Formato stampa richiesto: A4(210x297)

