

## Visura storica per immobile

Situazione degli atti informatizzati dall'impianto meccanografico al 10/06/2020

<b>Dati della richiesta</b>	<b>Comune di SAN SEVERO ( Codice: I158)</b>
<b>Catasto Fabbricati</b>	<b>Provincia di FOGGIA</b> <b>Foglio: 79 Particella: 1085 Sub.: 18</b>

### INTESTATI

1			(1) Proprieta` per 1/2
2			(1) Proprieta` per 1/2

### Unità immobiliare dal 28/08/2013

N.	DATI IDENTIFICATIVI				DATI DI CLASSAMENTO							DATI DERIVANTI DA	
	Sezione Urbana	Foglio	Particella	Sub	Zona Cens.	Micro Zona	Categoria	Classe	Consistenza	Superficie Catastale	Rendita		
1		79	1085	18	1		A/3	3	5 vani	Totale: 107 m <sup>2</sup> Totale escluse aree scoperte**: 91 m <sup>2</sup>	Euro 503,55	Variazione del 28/08/2013 - Superfici art. 14 DL 201/2011	
<b>Indirizzo</b>		VIA DELICETO n. 1DG piano: 2-3;											
<b>Notifica</b>		FG0146442/2006				<b>Partita</b>		-		<b>Mod.58</b>		-	
<b>Annotazioni</b>		in seguito a sopralluogo ai sensi del comma 21 art.4 d.l. 853/84 convertito nella legge n. 17/85-mod. 58 n. 6915											

Mappali Terreni Correlati

Codice Comune I158 - Sezione - Foglio 79 - Particella 1087

### Situazione dell'unità immobiliare dal 06/07/2006

N.	DATI IDENTIFICATIVI				DATI DI CLASSAMENTO							DATI DERIVANTI DA	
	Sezione Urbana	Foglio	Particella	Sub	Zona Cens.	Micro Zona	Categoria	Classe	Consistenza	Superficie Catastale	Rendita		
1		79	1085	18	1		A/3	3	5 vani		Euro 503,55	VARIAZIONE del 06/07/2006 protocollo n. FG0146377 in atti dal 06/07/2006 RETT. CLASS. PROP. PROT.168560/05 (n. 31814.1/2006)	
<b>Indirizzo</b>		, VIA DELICETO n. 1DG piano: 2-3;											
<b>Notifica</b>		FG0146442/2006				<b>Partita</b>		-		<b>Mod.58</b>		-	
<b>Annotazioni</b>		in seguito a sopralluogo ai sensi del comma 21 art.4 d.l. 853/84 convertito nella legge n. 17/85-mod. 58 n. 6915											

## Visura storica per immobile

Data: 10/06/2020 - Ora: 18.39.46 Segue

Visura n.: T357063 Pag: 2

Situazione degli atti informatizzati dall'impianto meccanografico al 10/06/2020

### Situazione dell'unità immobiliare dal 13/12/2005

N.	DATI IDENTIFICATIVI				DATI DI CLASSAMENTO							DATI DERIVANTI DA
	Sezione Urbana	Foglio	Particella	Sub	Zona Cens.	Micro Zona	Categoria	Classe	Consistenza	Superficie Catastale	Rendita	
1		79	1085	18	1		A/4	4	5 vani		Euro 374,43	VARIAZIONE del 13/12/2005 protocollo n. FG0225502 in atti dal 13/12/2005 VARIAZIONE CIVICO (n. 56543.1/2005)
<b>Indirizzo</b>		, VIA DELICETO n. 1DG piano: 2-3;										
<b>Annotazioni</b>		istanza p.g. n.220279 del 05/12/2005										

### Situazione dell'unità immobiliare dal 16/09/2005

N.	DATI IDENTIFICATIVI				DATI DI CLASSAMENTO							DATI DERIVANTI DA
	Sezione Urbana	Foglio	Particella	Sub	Zona Cens.	Micro Zona	Categoria	Classe	Consistenza	Superficie Catastale	Rendita	
1		79	1085	18	1		A/4	4	5 vani		Euro 374,43	COSTITUZIONE del 16/09/2005 protocollo n. FG0168560 in atti dal 16/09/2005 COSTITUZIONE (n. 1912.1/2005)
<b>Indirizzo</b>		, VIA DELICETO n. 1DE piano: 2-3;										
<b>Annotazioni</b>		classamento e rendita proposti (D.M. 701/94)										

### Situazione degli intestati dal 30/01/2008

N.	DATI ANAGRAFICI	CODICE FISCALE	DIRITTI E ONERI REALI
1	[REDACTED]	[REDACTED]	(1) Proprieta` per 1/2
2	[REDACTED]	[REDACTED]	(1) Proprieta` per 1/2
<b>DATI DERIVANTI DA</b>		ISTRUMENTO (ATTO PUBBLICO) del 30/01/2008 Nota presentata con Modello Unico in atti dal 08/02/2008 Repertorio n.: 46543 Rogante: RENATO DI BIASE Sede: TORREMAGGIORE Registrazione: Sede: COMPRAVENDITA (n. 2435.1/2008)	

### Situazione degli intestati dal 02/03/2006

N.	DATI ANAGRAFICI	CODICE FISCALE	DIRITTI E ONERI REALI
1	[REDACTED]	[REDACTED]	(1) Proprieta` per 1/1 in regime di separazione dei beni fino al 30/01/2008
<b>DATI DERIVANTI DA</b>		VOLTURA D'UFFICIO del 02/03/2006 protocollo n. FG0059248 Voltura in atti dal 15/03/2006 Repertorio n.: 44814 Rogante: DI BIASE RENATO Sede: TORREMAGGIORE Registrazione: Sede: CANC PASS INTERM DA ESAM - TR. 3751/06 (n. 6234.1/2006)	

# Visura storica per immobile

## Situazione degli atti informatizzati dall'impianto meccanografico al 10/06/2020

### Situazione degli intestati dal 02/03/2006

N.	DATI ANAGRAFICI	CODICE FISCALE	DIRITTI E ONERI REALI
1	[REDACTED]	[REDACTED]	(1) Proprieta` per 1/1 in regime di separazione dei beni fino al 02/03/2006
<b>DATI DERIVANTI DA</b>		ISTRUMENTO (ATTO PUBBLICO) del 02/03/2006 Nota presentata con Modello Unico in atti dal 06/03/2006 Repertorio n.: 44814 Rogante: RENATO DI BIASE Sede: TORREMAGGIORE Registrazione: Sede: COMPRAVENDITA (Passaggi intermedi da esaminare) (n. 3751.1/2006)	

### Situazione degli intestati dal 16/09/2005

N.	DATI ANAGRAFICI	CODICE FISCALE	DIRITTI E ONERI REALI
1	[REDACTED]	[REDACTED]	(1) Proprieta` per 1/1 fino al 02/03/2006
<b>DATI DERIVANTI DA</b>		COSTITUZIONE del 16/09/2005 protocollo n. FG0168560 in atti dal 16/09/2005 Registrazione: COSTITUZIONE (n. 1912.1/2005)	

Unità immobiliari n. 1

Tributi erariali: Euro 0,90

Visura telematica

\* Codice Fiscale Validato in Anagrafe Tributaria

\*\* Si intendono escluse le "superfici di balconi, terrazzi e aree scoperte pertinenziali e accessorie, comunicanti o non comunicanti"  
(cfr. Provvedimento del Direttore dell'Agenzia delle Entrate 29 marzo 2013).

## Visura storica per immobile

Data: 10/06/2020 - Ora: 18.40.31 Segue

Visura n.: T357680 Pag: 1

Situazione degli atti informatizzati dall'impianto meccanografico al 10/06/2020

<b>Dati della richiesta</b>	<b>Comune di SAN SEVERO ( Codice: I158)</b>
<b>Catasto Fabbricati</b>	<b>Provincia di FOGGIA</b> <b>Foglio: 79 Particella: 1086 Sub.: 15</b>

### INTESTATI

1			(1) Proprieta` per 1/2
2			(1) Proprieta` per 1/2

### Unità immobiliare dal 28/08/2013

N.	DATI IDENTIFICATIVI				DATI DI CLASSAMENTO							DATI DERIVANTI DA	
	Sezione Urbana	Foglio	Particella	Sub	Zona Cens.	Micro Zona	Categoria	Classe	Consistenza	Superficie Catastale	Rendita		
1		79	1086	15	1		C/6	3	34 m <sup>2</sup>	Totale: 36 m <sup>2</sup>	Euro 110,63	Variazione del 28/08/2013 - Superfici art. 14 DL 201/2011	
<b>Indirizzo</b>		VIA DELICETO n. 1DE piano: S1;											
<b>Notifica</b>		FG0146392/2006					<b>Partita</b>		-		<b>Mod.58</b>		-
<b>Annotazioni</b>		in seguito a sopralluogo ai sensi del comma 21 art.4 d.l. 853/84 convertito nella legge n. 17/85-mod. 58 n. 6915											

Mappali Terreni Correlati

Codice Comune I158 - Sezione - Foglio 79 - Particella 1086

### Situazione dell'unità immobiliare dal 06/07/2006

N.	DATI IDENTIFICATIVI				DATI DI CLASSAMENTO							DATI DERIVANTI DA	
	Sezione Urbana	Foglio	Particella	Sub	Zona Cens.	Micro Zona	Categoria	Classe	Consistenza	Superficie Catastale	Rendita		
1		79	1086	15	1		C/6	3	34 m <sup>2</sup>		Euro 110,63	VARIAZIONE del 06/07/2006 protocollo n. FG0146292 in atti dal 06/07/2006 RETT. CLASS. PROP. PROT.168560/05 (n. 31785.1/2006)	
<b>Indirizzo</b>		, VIA DELICETO n. 1DE piano: S1;											
<b>Notifica</b>		FG0146392/2006					<b>Partita</b>		-		<b>Mod.58</b>		-
<b>Annotazioni</b>		in seguito a sopralluogo ai sensi del comma 21 art.4 d.l. 853/84 convertito nella legge n. 17/85-mod. 58 n. 6915											

## Visura storica per immobile

Data: 10/06/2020 - Ora: 18.40.31 Segue

Visura n.: T357680 Pag: 2

Situazione degli atti informatizzati dall'impianto meccanografico al 10/06/2020

### Situazione dell'unità immobiliare dal 13/12/2005

N.	DATI IDENTIFICATIVI				DATI DI CLASSAMENTO							DATI DERIVANTI DA
	Sezione Urbana	Foglio	Particella	Sub	Zona Cens.	Micro Zona	Categoria	Classe	Consistenza	Superficie Catastale	Rendita	
1		79	1086	15	1		C/6	2	34 m <sup>2</sup>		Euro 94,82	VARIAZIONE del 13/12/2005 protocollo n. FG0225524 in atti dal 13/12/2005 VARIAZIONE CIVICO (n. 56561.1/2005)
<b>Indirizzo</b>		, VIA DELICETO n. 1DE piano: S1;										
<b>Annotazioni</b>		istanza p.g. n.220279 del 05/12/2005										

### Situazione dell'unità immobiliare dal 16/09/2005

N.	DATI IDENTIFICATIVI				DATI DI CLASSAMENTO							DATI DERIVANTI DA
	Sezione Urbana	Foglio	Particella	Sub	Zona Cens.	Micro Zona	Categoria	Classe	Consistenza	Superficie Catastale	Rendita	
1		79	1086	15	1		C/6	2	34 m <sup>2</sup>		Euro 94,82	COSTITUZIONE del 16/09/2005 protocollo n. FG0168560 in atti dal 16/09/2005 COSTITUZIONE (n. 1912.1/2005)
<b>Indirizzo</b>		, VIA DELICETO n. 1DC piano: S1;										
<b>Annotazioni</b>		classamento e rendita proposti (D.M. 701/94)										

### Situazione degli intestati dal 30/01/2008

N.	DATI ANAGRAFICI	CODICE FISCALE	DIRITTI E ONERI REALI
1	[REDACTED]	[REDACTED]	(1) Proprieta` per 1/2
2	[REDACTED]	[REDACTED]	(1) Proprieta` per 1/2
<b>DATI DERIVANTI DA</b>		ISTRUMENTO (ATTO PUBBLICO) del 30/01/2008 Nota presentata con Modello Unico in atti dal 08/02/2008 Repertorio n.: 46543 Rogante: RENATO DI BIASE Sede: TORREMAGGIORE Registrazione: Sede: COMPRAVENDITA (n. 2435.1/2008)	

### Situazione degli intestati dal 02/03/2006

N.	DATI ANAGRAFICI	CODICE FISCALE	DIRITTI E ONERI REALI
1	[REDACTED]	[REDACTED]	(1) Proprieta` per 1/1 in regime di separazione dei beni fino al 30/01/2008
<b>DATI DERIVANTI DA</b>		VOLTURA D'UFFICIO del 02/03/2006 protocollo n. FG0059248 Voltura in atti dal 15/03/2006 Repertorio n.: 44814 Rogante: DI BIASE RENATO Sede: TORREMAGGIORE Registrazione: Sede: CANC PASS INTERM DA ESAM - TR. 3751/06 (n. 6234.1/2006)	

# Visura storica per immobile

## Situazione degli atti informatizzati dall'impianto meccanografico al 10/06/2020

### Situazione degli intestati dal 02/03/2006

N.	DATI ANAGRAFICI	CODICE FISCALE	DIRITTI E ONERI REALI
1	[REDACTED]	[REDACTED]	(1) Proprieta` per 1/1 in regime di separazione dei beni fino al 02/03/2006
<b>DATI DERIVANTI DA</b>		ISTRUMENTO (ATTO PUBBLICO) del 02/03/2006 Nota presentata con Modello Unico in atti dal 06/03/2006 Repertorio n.: 44814 Rogante: RENATO DI BIASE Sede: TORREMAGGIORE Registrazione: Sede: COMPRAVENDITA (Passaggi intermedi da esaminare) (n. 3751.1/2006)	

### Situazione degli intestati dal 16/09/2005

N.	DATI ANAGRAFICI	CODICE FISCALE	DIRITTI E ONERI REALI
1	[REDACTED]	03159790710	(1) Proprieta` per 1/1 fino al 02/03/2006
<b>DATI DERIVANTI DA</b>		COSTITUZIONE del 16/09/2005 protocollo n. FG0168560 in atti dal 16/09/2005 Registrazione: COSTITUZIONE (n. 1912.1/2005)	

Unità immobiliari n. 1

Tributi erariali: Euro 0,90

Visura telematica

\* Codice Fiscale Validato in Anagrafe Tributaria

**ELABORATO PLANIMETRICO**

Compilato da:  
Mastrodonato Amelia Giuseppina

Iscritto all'albo:  
Architetti

Prov. Foggia N. 947

**Agenzia del Territorio  
CATASTO FABBRICATI  
Ufficio Provinciale di  
Foggia**

Comune di San Severo

Sezione: Foglio: 79

Particella: 1085

Protocollo n. FG0215994 del 29/11/2005

Tipo Mappale n. del

Dimostrazione grafica dei subalterni

Scala 1 : 500

**PRIMO PIANO SOTTOSTRADA**  
(P.LLA 1086)

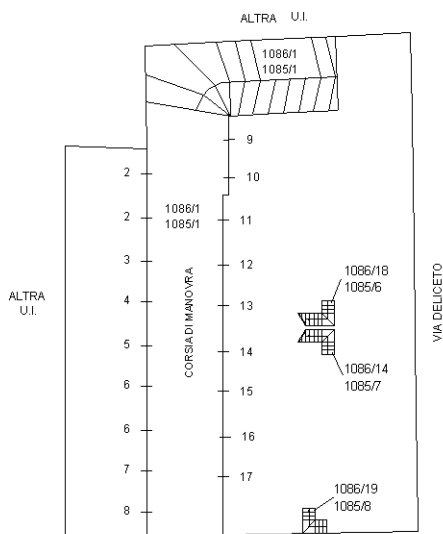

**PIANO TERRA**  
(P.LLA 1085)

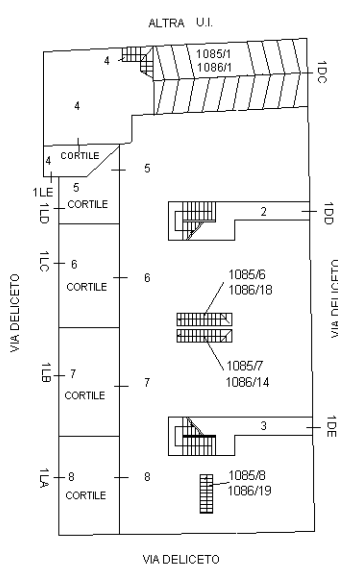

**PIANO PRIMO**  
(P.LLA 1085)

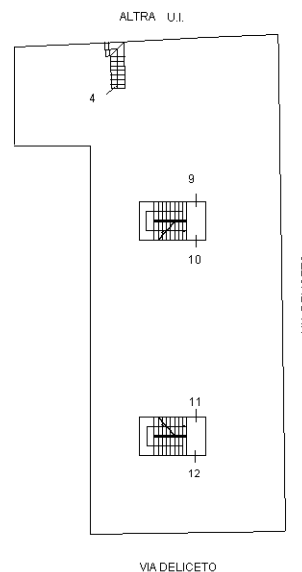

**PIANO SECONDO**  
(P.LLA 1085)

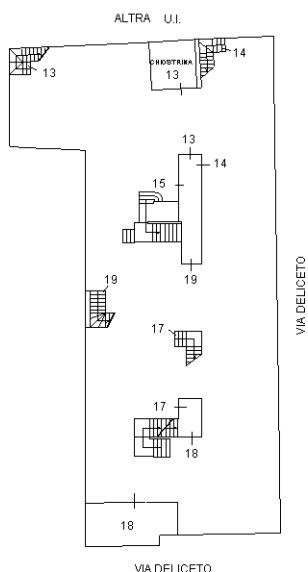

**PIANO TERZO**  
(P.LLA 1085)

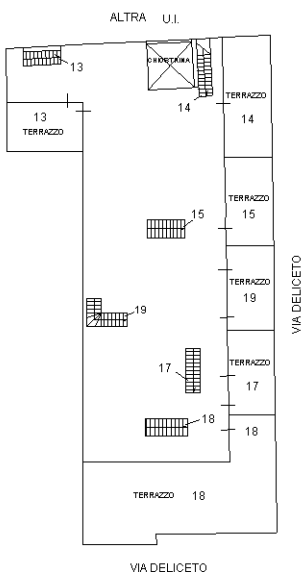

**PIANO QUARTO**  
(P.LLA 1085)

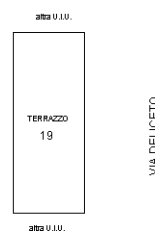

Ultima planimetria in atti

Direzione Provinciale di Foggia  
Ufficio Provinciale - Territorio  
Servizi Catastali  
Comune di: SAN SEVERO  
Elenco Subalterni

ACCERTAMENTO DELLA PROPRIETA IMMOBILIARE URBANA  
ELENCO DEI SUBALTERNI ASSEGNATI

Comune		Sezione	Foglio	Particella		Tipo mappale	del:
SAN SEVERO			79	1085			
Sub	UBICAZIONE via/piazza	n°civ	Piani	Scala	Int.	DESCRIZIONE	
1	VIA DELICETO	1DC	S1-T			BENE COMUNE NON CENSIBILE (RAMPA DI DISCESA, CORSIA DI MANOVRA) AI SUB. 3-3-4-5-6-7-8-9-10-11-12-13-14-15-16-17. UNITA ALLA 1086/1	
2	VIA DELICETO	1DDD	T-1 2			BENE COMUNE NON CENSIBILE (ANDRONE, VANO SCALA) AI SUB. 9-10-13-14-15-16.	
3	VIA DELICETO	1DE	T-1 2			BENE COMUNE NON CENSIBILE (ANDRONE, VANO SCALA) AI SUB. 11-12-17-18.	
4	VIA DELICETO	1LE	T-1			ABITAZIONE CON CORTILE	
5	VIA DELICETO	1LD	T			ABITAZIONE CON CORTILE	
6	VIA DELICETO	1LC	T-S1			ABITAZIONE CON CORTILE E CANTINOLA (UNITA ALLA 1086/18)	
7	VIA DELICETO	1LB	T			ABITAZIONE CON CORTILE	
8	VIA DELICETO	1LA	T-S1			ABITAZIONE CON CORTILE E CANTINOLA (UNITA ALLA 1086/19)	
9	VIA DELICETO	1DD	1			ABITAZIONE	
10	VIA DELICETO	1DD	1			ABITAZIONE	
11	VIA DELICETO	1DE	1			ABITAZIONE	
12	VIA DELICETO	1DE	1			ABITAZIONE	
13	VIA DELICETO	1DD	2-3			ABITAZIONE CON SOFFITTA E TERRAZZO	
14	VIA DELICETO	1DD	2-3			ABITAZIONE CON SOFFITTA E TERRAZZO	
15	VIA DELICETO	1DD	2-3			ABITAZIONE CON SOFFITTA E TERRAZZO	
16	VIA DELICETO	1DD	2-3			SOPPRESSO	
17	VIA DELICETO	1DE	2-3			ABITAZIONE CON SOFFITTA E TERRAZZO	
18	VIA DELICETO	1DE	2-3			ABITAZIONE CON SOFFITTA E TERRAZZO	
19	VIA DELICETO	1DD	2-3 4			ABITAZIONE CON SOFFITTA E TERRAZZO	
Comune		Sezione	Foglio	Particella		Tipo mappale	del:
SAN SEVERO			79	1086			
Sub	UBICAZIONE via/piazza	n°civ	Piani	Scala	Int.	DESCRIZIONE	
1	VIA DELICETO	1DC	S1			BENE COMUNE NON CENSIBILE (RAMPA DI DISCESA, CORSIA DI MANOVRA) AI SUB. 2-3-4-5-6-7-8-9-10-11-12-13-14-15-16-17. UNITA ALLA 1085/1.	
2	VIA DELICETO	1DC	S1			BOX	
3	VIA DELICETO	1DC	S1			BOX	
4	VIA DELICETO	1DC	S1			BOX	
5	VIA DELICETO	1DC	S1			BOX	
6	VIA DELICETO	1DC	S1			BOX	
7	VIA DELICETO	1DC	S1			BOX	
8	VIA DELICETO	1DC	S1			BOX	
9	VIA DELICETO	1DC	S1			BOX	
10	VIA DELICETO	1DC	S1			BOX	
11	VIA DELICETO	1DC	S1			BOX	
12	VIA DELICETO	1DC	S1			BOX	
13	VIA DELICETO	1DC	S1			BOX	
14	VIA DELICETO	1DC	S1			BOX	
15	VIA DELICETO	1DC	S1			BOX	
16	VIA DELICETO	1DC	S1			BOX	
17	VIA DELICETO	1DC	S1			BOX	
18	VIA DELICETO	1LC	S1			CANTINOLA (UNITA ALLA 1085/6).	
19	VIA DELICETO	1LA	S1			CANTINOLA (UNITA ALLA 1085/8).	

Unità immobiliari n. 38

Tributi erariali: 0,00



**ELABORATO PLANIMETRICO**

Compilato da:  
Mastrodonato Amelia Giuseppina

Iscritto all'albo:  
Architetti

Prov. Foggia N. 947

**Agenzia del Territorio  
CATASTO FABBRICATI  
Ufficio Provinciale di  
Foggia**

Comune di San Severo

Sezione: Foglio: 79

Particella: 1086

Protocollo n. FG0168560 del 16/09/2005

Tipo Mappale n. 347578 del 05/11/2003

Dimostrazione grafica dei subalterni

Scala 1 : 500

**PRIMO PIANO SOTTOSTRADA**  
( P.LLA 1086)

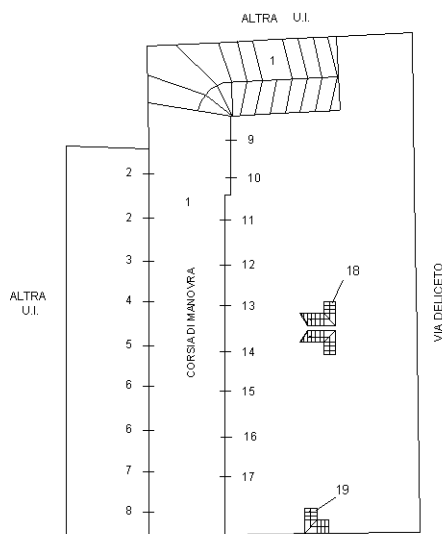

**PIANO TERRA**  
( P.LLA 1085)

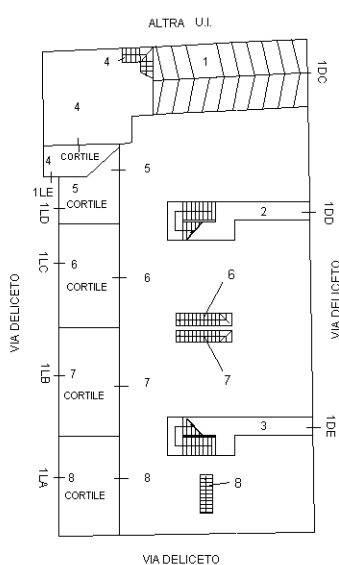

**PIANO PRIMO**  
( P.LLA 1085)

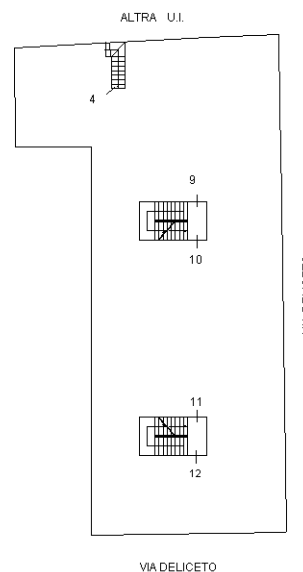

**PIANO SECONDO**  
( P.LLA 1085)

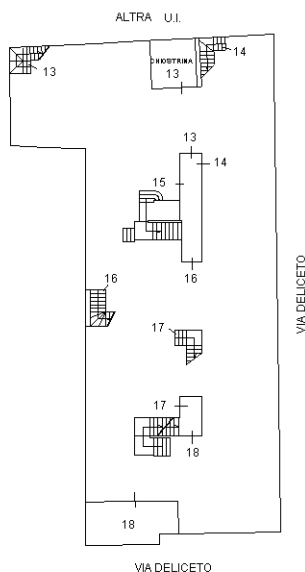

**PIANO TERZO**  
( P.LLA 1085)

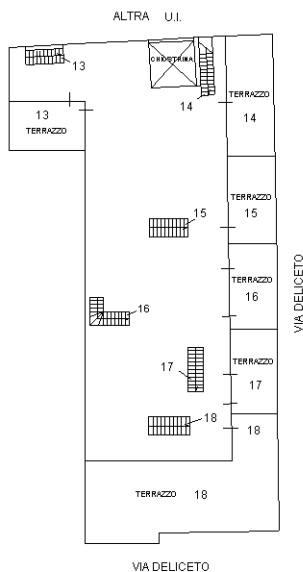

Ultima planimetria in atti

Direzione Provinciale di Foggia  
 Ufficio Provinciale - Territorio  
 Servizi Catastali  
 Comune di: SAN SEVERO  
 Elenco Subalterni

 ACCERTAMENTO DELLA PROPRIETA IMMOBILIARE URBANA  
 ELENCO DEI SUBALTERNI ASSEGNATI

Comune		Sezione	Foglio	Particella		Tipo mappale	del:
SAN SEVERO			79	1085		347578	
Sub	UBICAZIONE via/piazza	n°civ	Piani	Scala	Int.	DESCRIZIONE	
1	via deliceto	1DC	S1-T			BENE COMUNE NON CENSIBILE (RAMPA DI DISCESA, CORSIA DI MANOVRA) AI SUB. 2-3-4-5-6-7-8-9-10-11-12-13-14-15-16-17. UNITA ALLA 1086/1	
2	via deliceto	1DD	T-1 2			BENE COMUNE NON CENSIBILE (ANDRONE, VANO SCALA) AI SUB. 9-10-13-14-15-16.	
3	via deliceto	1DE	T-1 2			BENE COMUNE NON CENSIBILE (ANDRONE, VANO SCALA) AI SUB. 11-12-17-18.	
4	via deliceto	1LE	T-1			ABITAZIONE CON CORTILE	
5	via deliceto	1LD	T			ABITAZIONE CON CORTILE	
6	via deliceto	1LC	T-S1			ABITAZIONE CON CORTILE E CANTINOLA (UNITA ALLA 1086/18)	
7	via deliceto	1LB	T			ABITAZIONE CON CORTILE	
8	via deliceto	1LA	T-S1			ABITAZIONE CON CORTILE E CANTINOLA (UNITA ALLA 1086/19)	
9	via deliceto	1DD	1			ABITAZIONE	
10	via deliceto	1DD	1			ABITAZIONE	
11	via deliceto	1DE	1			ABITAZIONE	
12	via deliceto	1DE	1			ABITAZIONE	
13	via deliceto	1DD	2-3			ABITAZIONE CON SOFFITTA E TERRAZZO	
14	via deliceto	1DD	2-3			ABITAZIONE CON SOFFITTA E TERRAZZO	
15	via deliceto	1DD	2-3			ABITAZIONE CON SOFFITTA E TERRAZZO	
16	via deliceto	1DD	2-3			ABITAZIONE CON SOFFITTA E TERRAZZO	
17	via deliceto	1DE	2-3			ABITAZIONE CON SOFFITTA E TERRAZZO	
18	via deliceto	1DE	2-3			ABITAZIONE CON SOFFITTA E TERRAZZO	
Comune		Sezione	Foglio	Particella		Tipo mappale	del:
SAN SEVERO			79	1086		347578	
Sub	UBICAZIONE via/piazza	n°civ	Piani	Scala	Int.	DESCRIZIONE	
1	via deliceto	1DC	S1			BENE COMUNE NON CENSIBILE (RAMPA DI DISCESA, CORSIA DI MANOVRA) AI SUB. 2-3-4-5-6-7-8-9-10-11-12-13-14-15-16-17. UNITA ALLA 1085/1	
2	via deliceto	1DC	S1			BOX	
3	via deliceto	1DC	S1			BOX	
4	via deliceto	1DC	S1			BOX	
5	via deliceto	1DC	S1			BOX	
6	via deliceto	1DC	S1			BOX	
7	via deliceto	1DC	S1			BOX	
8	via deliceto	1DC	S1			BOX	
9	via deliceto	1DC	S1			BOX	
10	via deliceto	1DC	S1			BOX	
11	via deliceto	1DC	S1			BOX	
12	via deliceto	1DC	S1			BOX	
13	via deliceto	1DC	S1			BOX	
14	via deliceto	1DC	S1			BOX	
15	via deliceto	1DC	S1			BOX	
16	via deliceto	1DC	S1			BOX	
17	via deliceto	1DC	S1			BOX	
18	via deliceto	1LC	S1			CANTINOLA (UNITA ALLA 1085/6)	
19	via deliceto	1LA	S1			CANTINOLA (UNITA ALLA 1085/8)	

Unità immobiliari n. 37

Tributi erariali: 0,00

Visura telematica

**Agenzia del Territorio  
CATASTO FABBRICATI  
Ufficio Provinciale di  
Foggia**

Dichiarazione protocollo n. FG0168560 del 16/09/2005

Planimetria di u.i.u. in Comune di San Severo

Via Deliceto

civ. 1DE

Identificativi Catastali:

Sezione:  
Foglio: 79  
Particella: 1085  
Subalterno: 18

Compilata da:  
Mastrodonato Amelia Giuseppina

Iscritto all'albo:  
Architetti

Prov. Foggia

N. 947

Scheda n. 1      Scala 1:200

**PIANO SECONDO**

h=2.70 mt.

altra U.I.U.

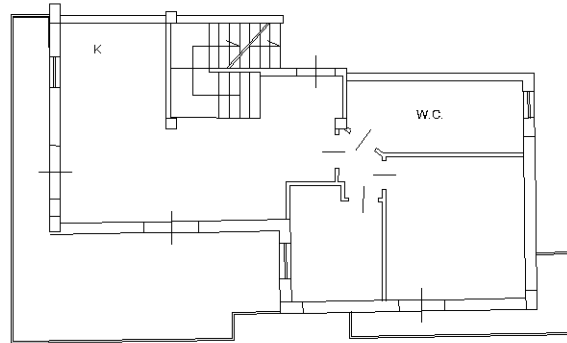

Via Deliceto

**PIANO TERZO**

hm=2.50 mt.

altra U.I.U.



Via Deliceto



Catasto dei Fabbricati - Situazione al 08/05/2020 - Comune di SAN SEVERO (1158) - < Foglio: 79 - Particella: 1085 - Subalterno: 18 >  
VIA DELICETO n. 1DG piano: 2-3;

Ultima planimetria in atti

**Agenzia del Territorio  
CATASTO FABBRICATI  
Ufficio Provinciale di  
Foggia**

Dichiarazione protocollo n. FG0168560 del 16/09/2005	
Planimetria di u.i.u. in Comune di San Severo	
Via Deliceto	civ. 1DC
Identificativi Catastali:	Compilata da: Mastrodonato Amelia Giuseppina
Sezione:	Iscritto all'albo: Architetti
Foglio: 79	Prov. Foggia
Particella: 1086	N. 947
Subalterno: 15	

Scheda n. 1      Scala 1:200

**PIANO PRIMO SOTTOSTRADA  
BOX AUTO mq. 34.00**

h = 2.90 mt.

CORSIA DI MANOVRA

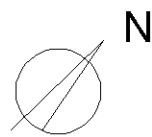
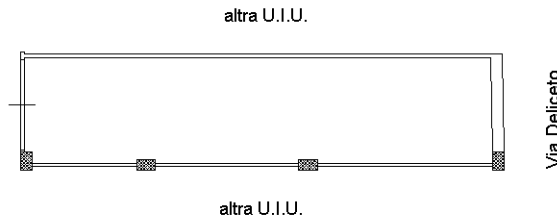

Ultima planimetria in atti

Data: 08/05/2020 - n. T207743 - Richiedente: FLCCML61S56H501Y

Totale schede: 1 - Formato di acquisizione: A4(210x297) - Formato stampa richiesto: A4(210x297)

Catasto dei Fabbricati - Situazione al 08/05/2020 - Comune di SAN SEVERO (1158) - < Foglio: 79 - Particella: 1086 - Subalterno: 15 >  
VIA DELICETO n. 1DE piano: S1;



Comune: SAN SEVERO  
 Foglio: 79  
 Scala originale: 1:2000  
 Dimensione cornice: 534.000 x 378.000 metri  
 10-Giu-2020 18:54:44  
 Prot. n. T362357/2020

E=-1700

1 Particella: 1085

## Catasto terreni

# Visura storica per immobile

Situazione degli atti informatizzati dall'impianto meccanografico al 15/11/2021



Immobile di catasto terreni



Causali di aggiornamento ed annotazioni

### Informazioni riportate negli atti del catasto al 15/11/2021

**Dati identificativi:** Comune di **SAN SEVERO (I158) (FG)**

Foglio **79** Particella **1085**

Aree di enti urbani e promiscui - Partita speciale 1

#### Classamento:

Particella con qualità: **ENTE URBANO**

Superficie: **553 m<sup>2</sup>**

**Annotazione di immobile:** SR

### > Dati identificativi

 **dall'impianto al 16/07/1986**

Impianto meccanografico del 16/12/1977

#### Immobile predecessore

Comune di **SAN SEVERO (I158) (FG)**

Foglio **79** Particella **7**

 **dal 16/07/1986 al 25/02/2004**

FRAZIONAMENTO del 16/07/1986 in atti dal 05/06/1990 (n. 38.1/1986)

#### Immobile predecessore

Comune di **SAN SEVERO (I158) (FG)**

Foglio **79** Particella **557**

Annotazione di immobile: sostituisce il n.404 per duplicazione di particella

**Sono stati inoltre variati/soppressi i seguenti immobili:**

Comune: **SAN SEVERO (I158) (FG)**

*Foglio 79 Particella 559*

*Foglio 79 Particella 555*

*Foglio 79 Particella 7*

*Foglio 79 Particella 558*

*Foglio 79 Particella 556*

 **dal 25/02/2004**

Tipo Mappale del 25/02/2004 Pratica n. FG0347578 in atti dal 25/02/2004 (n. 347578.1/2003)

#### Immobile attuale

Comune di **SAN SEVERO (I158) (FG)**

Foglio **79** Particella **1085**

Annotazione di immobile: sr

**Sono stati inoltre variati/soppressi i seguenti immobili:**

Comune: **SAN SEVERO (I158) (FG)**

*Foglio 79 Particella 1086*

*Foglio 79 Particella 1084*

*Foglio 79 Particella 1083*

*Foglio 79 Particella 557*

*Foglio 79 Particella 1087*

## > Dati di classamento

### 📅 dall'impianto al 16/07/1986

Impianto meccanografico del 16/12/1977

#### Immobile predecessore

Comune di **SAN SEVERO (I158) (FG)**

Foglio **79** Particella **7**

Redditi: dominicale **Euro 119,63 Lire 231.640**

agrario **Euro 62,81 Lire 121.611**

Particella con qualità: **VIGNETO** di classe **02**

Superficie: **11.582 m<sup>2</sup>**

Partita: **3971**

### 📅 dal 16/07/1986 al 14/04/1989

FRAZIONAMENTO del 16/07/1986 in atti dal 05/06/1990 (n. 38.1/1986)

#### Immobile predecessore

Comune di **SAN SEVERO (I158) (FG)**

Foglio **79** Particella **557**

Redditi: dominicale **Euro 21,52 Lire 41.660**

agrario **Euro 11,30 Lire 21.872**

Particella con qualità: **VIGNETO** di classe **02**

Superficie: **2.083 m<sup>2</sup>**

Partita: **29656**

Annotazione di immobile: sostituisce il n.404 per duplicazione di particella

#### Sono stati inoltre variati/soppressi i seguenti immobili:

Comune: **SAN SEVERO (I158) (FG)**

*Foglio 79 Particella 559*

*Foglio 79 Particella 555*

*Foglio 79 Particella 7*

*Foglio 79 Particella 558*

*Foglio 79 Particella 556*

### 📅 dal 14/04/1989 al 25/02/2004

FRAZIONAMENTO del 14/04/1989 in atti dal 05/06/1990 (n. 389.1/1989)

#### Immobile predecessore

Comune di **SAN SEVERO (I158) (FG)**

Foglio **79** Particella **557**

Redditi: dominicale **Euro 17,19 Lire 33.280**

agrario **Euro 9,02 Lire 17.472**

Particella con qualità: **VIGNETO** di classe **02**

Superficie: **1.664 m<sup>2</sup>**

Partita: **156540**

Annotazione di immobile: sostituisce il n.404 per duplicazione di particella

#### Sono stati inoltre variati/soppressi i seguenti immobili:

Comune: **SAN SEVERO (I158) (FG)**

*Foglio 79 Particella 527*

*Foglio 79 Particella 526*

Direzione Provinciale di Foggia  
Ufficio Provinciale - Territorio  
Servizi Catastali

📅 dal 25/02/2004

**Immobile attuale**

Comune di **SAN SEVERO (I158) (FG)**

Foglio **79** Particella **1085**

Redditi: dominicale **Euro 0,00**

agrario **Euro 0,00**

Particella con qualità: **ENTE URBANO** Superficie:  
**553 m<sup>2</sup>**

Aree di enti urbani e promiscui - Partita speciale 1

Tipo Mappale del 25/02/2004 Pratica n. FG0347578 in  
atti dal 25/02/2004 (n. 347578.1/2003)

Annotazione di immobile: sr

**Sono stati inoltre variati/soppressi i seguenti  
immobili:**

Comune: **SAN SEVERO (I158) (FG)**

*Foglio 79 Particella 1086*

*Foglio 79 Particella 1084*

*Foglio 79 Particella 1083*

*Foglio 79 Particella 557*

*Foglio 79 Particella 1087*

---

➤ **Storia degli intestati dell'immobile**

**Dati identificativi: Immobile predecessore - Comune di SAN SEVERO (I158) (FG) Foglio 79 Particella 7**

- [REDACTED]
- 📅 dall'impianto al 29/06/1978  
Diritto di: Usufruttuario parziale (deriva dall'atto 1)
- 2. [REDACTED]  
nata a [REDACTED]
- 📅 dall'impianto al 29/06/1978  
Diritto di: Comproprietario (deriva dall'atto 1)
- 3. [REDACTED]
- 📅 dall'impianto al 29/06/1978  
Diritto di: Comproprietario (deriva dall'atto 1)
- 4. [REDACTED]  
nata a [REDACTED]
- 📅 dall'impianto al 29/06/1978  
Diritto di: Comproprietario (deriva dall'atto 1)
- 5. [REDACTED]  
nata a SAN MARCO IN LAMIS (FG)  
il 23/09/1924
- 📅 dall'impianto al 29/06/1978  
Diritto di: Comproprietario (deriva dall'atto 1)
- 6. [REDACTED]

1. Impianto meccanografico del 16/12/1977



Direzione Provinciale di Foggia  
Ufficio Provinciale - Territorio  
Servizi Catastali

📅 dall'impianto al 29/06/1978  
Diritto di: Comproprietario (deriva dall'atto 1)

➤ [REDACTED]

2. Atto del 29/06/1978 Pubblico ufficiale DE LUCA Sede SAN PAOLO DI CIVITATE (FG) Repertorio n. 559 - UR Sede SAN SEVERO (FG) Registrazione n. 3770 registrato in data 14/07/1978 - Voltura n. 80184 in atti dal 17/12/1985

📅 dal 29/06/1978 al 29/10/1984  
Diritto di: Proprieta' per 1/4 (deriva dall'atto 2)

➤ [REDACTED]

📅 dal 29/06/1978 al 29/10/1984  
Diritto di: Proprieta' per 2/4 (deriva dall'atto 2)

➤ 3. [REDACTED]  
📅 Diritto di: Proprieta' per 1/4 (deriva dall'atto 2)

➤ 1. [REDACTED]  
📅 dal 29/10/1984 al 22/09/1986  
Diritto di: Proprieta' per 1/2 (deriva dall'atto 3)

3. SENTENZA (ATTO DELL'AUTORITA' GIUDIZIARIA) del 29/10/1984 Pubblico ufficiale GIUDICE Sede BARI (BA) Repertorio n. 636 - Voltura n. 3961.1/2000 - Pratica n. 00064930 in atti dal 14/11/2000

➤ 2. [REDACTED]  
📅 dal 29/10/1984 al 22/09/1986  
Diritto di: Proprieta' per 1/2 (deriva dall'atto 3)

**Dati identificativi: Immobile predecessore - Comune di SAN SEVERO (I158) (FG) Foglio 79 Particella 557**

➤ 3. [REDACTED]  
📅 dal 29/10/1984 al 22/09/1986  
Diritto di: Proprieta' per 1/2 (deriva dall'atto 3)

➤ 4. [REDACTED]  
📅 dal 29/10/1984 al 22/09/1986  
Diritto di: Proprieta' per 1/2 (deriva dall'atto 3)

➤ 1. [REDACTED]  
📅 dal 16/07/1986 al 29/10/1984  
Diritto di: Proprieta' per 1/4 (deriva dall'atto 4)

4. FRAZIONAMENTO del 16/07/1986 in atti dal 05/06/1990 (n. 38.1/1986)

➤ 2. [REDACTED]  
📅 dal 16/07/1986 al 29/10/1984  
Diritto di: Proprieta' per 2/4 (deriva dall'atto 4)

➤ [REDACTED]  
📅 dal 16/07/1986 al 29/10/1984  
Diritto di: Proprieta' per 1/4 (deriva dall'atto 4)

Direzione Provinciale di Foggia  
Ufficio Provinciale - Territorio  
Servizi Catastali

▶ [REDACTED]  
[REDACTED]  
[REDACTED]  
📅 dal 22/09/1986 al 20/12/2002  
Diritto di: Proprieta' per 1000/1000 (deriva dall'atto 5)

5. Atto amministrativo DECRETO (DISPOSIZIONI DELLE AUTORITA') del 22/09/1986 Pubblico ufficiale TRIBUNALE Sede FOGGIA (FG) - UR Sede FOGGIA (FG) Registrazione n. 2818 registrato in data 19/10/1987 - Voltura n. 6329.3/1990 in atti dal 11/09/1990

▶ [REDACTED]  
[REDACTED]  
[REDACTED]  
📅 dal 20/12/2002 al 25/02/2004  
Diritto di: Proprieta' per 1/1 (deriva dall'atto 6)

6. Atto del 20/12/2002 Pubblico ufficiale RENATO DI BIASE Sede TORREMAGGIORE (FG) Repertorio n. 39695 - COMPRAVENDITA Trascrizione n. 1026.1/2003 Reparto PI di FOGGIA in atti dal 20/01/2003

---

Visura telematica

Tributi speciali: Euro 0,90

---

Legenda

a) Codice fiscale collegato DMRTLN30A021158E

Catasto terreni  
**Visura storica per immobile**

Situazione degli atti informatizzati dall'impianto meccanografico al 15/11/2021



**Immobile di catasto terreni**



**Causali di aggiornamento ed annotazioni**

**Informazioni riportate negli atti del catasto al 15/11/2021**

**Dati identificativi:** Comune di **SAN SEVERO (I158) (FG)**

Foglio **79** Particella **1086**

Aree di enti urbani e promiscui - Partita speciale 1

**Particelle corrispondenti al catasto fabbricati:**

Comune di **SAN SEVERO (I158) (FG)**

Foglio **79** Particella **1086**

**Classamento:**

Particella con qualità: **ENTE URBANO**

**> Dati identificativi**

**📅 dall'impianto al 16/07/1986**

**Immobile predecessore**

Comune di **SAN SEVERO (I158) (FG)**

Foglio **79** Particella **7**

Impianto meccanografico del 16/12/1977

**📅 dal 16/07/1986 al 25/02/2004**

**Immobile predecessore**

Comune di **SAN SEVERO (I158) (FG)**

Foglio **79** Particella **557**

FRAZIONAMENTO del 16/07/1986 in atti dal 05/06/1990 (n. 38.1/1986)

Annotazione di immobile: sostituisce il n.404 per duplicazione di particella

**Sono stati inoltre variati/soppressi i seguenti immobili:**

Comune: **SAN SEVERO (I158) (FG)**

*Foglio 79 Particella 559*

*Foglio 79 Particella 555*

*Foglio 79 Particella 7*

*Foglio 79 Particella 558*

*Foglio 79 Particella 556*

**📅 dal 25/02/2004**

**Immobile attuale**

Comune di **SAN SEVERO (I158) (FG)**

Foglio **79** Particella **1086**

Tipo Mappale del 25/02/2004 Pratica n. FG0347578 in atti dal 25/02/2004 (n. 347578.1/2003)

**Sono stati inoltre variati/soppressi i seguenti immobili:**

Comune: **SAN SEVERO (I158) (FG)**

*Foglio 79 Particella 1084*

*Foglio 79 Particella 1085*

*Foglio 79 Particella 1083*

*Foglio 79 Particella 557*

*Foglio 79 Particella 1087*

## > Dati di classamento

### 📅 dall'impianto al 16/07/1986

Impianto meccanografico del 16/12/1977

#### Immobile predecessore

Comune di **SAN SEVERO (I158) (FG)**

Foglio **79** Particella **7**

Redditi: dominicale **Euro 119,63 Lire 231.640**

agrario **Euro 62,81 Lire 121.611**

Particella con qualità: **VIGNETO** di classe **02**  
Superficie: **11.582 m<sup>2</sup>**

Partita: **3971**

### 📅 dal 16/07/1986 al 14/04/1989

FRAZIONAMENTO del 16/07/1986 in atti dal 05/06/1990 (n. 38.1/1986)

#### Immobile predecessore

Comune di **SAN SEVERO (I158) (FG)**

Foglio **79** Particella **557**

Redditi: dominicale **Euro 21,52 Lire 41.660**

agrario **Euro 11,30 Lire 21.872**

Particella con qualità: **VIGNETO** di classe **02**  
Superficie: **2.083 m<sup>2</sup>**

Partita: **29656**

Annotazione di immobile: sostituisce il n.404 per duplicazione di particella

#### Sono stati inoltre variati/soppressi i seguenti immobili:

Comune: **SAN SEVERO (I158) (FG)**

*Foglio 79 Particella 559*

*Foglio 79 Particella 555*

*Foglio 79 Particella 7*

*Foglio 79 Particella 558*

*Foglio 79 Particella 556*

### 📅 dal 14/04/1989 al 25/02/2004

FRAZIONAMENTO del 14/04/1989 in atti dal 05/06/1990 (n. 389.1/1989)

#### Immobile predecessore

Comune di **SAN SEVERO (I158) (FG)**

Foglio **79** Particella **557**

Redditi: dominicale **Euro 17,19 Lire 33.280**

agrario **Euro 9,02 Lire 17.472**

Particella con qualità: **VIGNETO** di classe **02**  
Superficie: **1.664 m<sup>2</sup>**

Partita: **156540**

Annotazione di immobile: sostituisce il n.404 per duplicazione di particella

#### Sono stati inoltre variati/soppressi i seguenti immobili:

Comune: **SAN SEVERO (I158) (FG)**

*Foglio 79 Particella 527*

*Foglio 79 Particella 526*

Direzione Provinciale di Foggia  
Ufficio Provinciale - Territorio  
Servizi Catastali

📅 dal 25/02/2004

**Immobile attuale**

Comune di **SAN SEVERO (I158) (FG)**

Foglio **79** Particella **1086**

Redditi: dominicale **Euro 0,00**

agrario **Euro 0,00**

Particella con qualità: **ENTE URBANO**

Aree di enti urbani e promiscui - Partita speciale 1

Tipo Mappale del 25/02/2004 Pratica n. FG0347578 in  
atti dal 25/02/2004 (n. 347578.1/2003)

**Sono stati inoltre variati/soppressi i seguenti immobili:**

Comune: **SAN SEVERO (I158) (FG)**

*Foglio 79 Particella 1084*

*Foglio 79 Particella 1085*

*Foglio 79 Particella 1083*

*Foglio 79 Particella 557*

*Foglio 79 Particella 1087*

---

> **Storia degli intestati dell'immobile**

**Dati identificativi: Immobile predecessore - Comune di SAN SEVERO (I158) (FG) Foglio 79 Particella 7**

- ▶  1. Impianto meccanografico del 16/12/1977
- 📅 dall'impianto al 29/06/1978  
Diritto di: Usufruttuario parziale (deriva dall'atto 1)
- ▶ 
- 📅 dall'impianto al 29/06/1978  
Diritto di: Comproprietario (deriva dall'atto 1)
- ▶ 
- 📅 dall'impianto al 29/06/1978  
Diritto di: Comproprietario (deriva dall'atto 1)
- ▶ 
- 📅 dall'impianto al 29/06/1978  
Diritto di: Comproprietario (deriva dall'atto 1)
- ▶ 
- 📅 dall'impianto al 29/06/1978  
Diritto di: Comproprietario (deriva dall'atto 1)
- ▶ 
- 📅 dall'impianto al 29/06/1978  
Diritto di: Comproprietario (deriva dall'atto 1)

▼ [REDACTED]  
[REDACTED]  
[REDACTED]  
📅 dal 29/06/1978 al 29/10/1984  
Diritto di: Proprieta' per 1/4 (deriva dall'atto 2)

2. Atto del 29/06/1978 Pubblico ufficiale DE LUCA Sede SAN PAOLO DI CIVITATE (FG) Repertorio n. 559 - UR Sede SAN SEVERO (FG) Registrazione n. 3770 registrato in data 14/07/1978 - Voltura n. 80184 in atti dal 17/12/1985

▼ [REDACTED]  
[REDACTED]  
[REDACTED]  
📅 dal 29/06/1978 al 29/10/1984  
Diritto di: Proprieta' per 2/4 (deriva dall'atto 2)

▼ [REDACTED]  
[REDACTED]  
📅 Diritto di: Proprieta' per 1/4 (deriva dall'atto 2)

▼ [REDACTED]  
[REDACTED]  
[REDACTED]  
📅 dal 29/10/1984 al 22/09/1986  
Diritto di: Proprieta' per 1/2 (deriva dall'atto 3)

3. SENTENZA (ATTO DELL'AUTORITA' GIUDIZIARIA) del 29/10/1984 Pubblico ufficiale GIUDICE Sede BARI (BA) Repertorio n. 636 - Voltura n. 3961.1/2000 - Pratica n. 00064930 in atti dal 14/11/2000

▼ [REDACTED]  
[REDACTED]  
[REDACTED]  
📅 dal 29/10/1984 al 22/09/1986  
Diritto di: Proprieta' per 1/2 (deriva dall'atto 3)

**Dati identificativi: Immobile predecessore - Comune di SAN SEVERO (I158) (FG) Foglio 79 Particella 557**

▼ [REDACTED]  
[REDACTED]  
[REDACTED]  
📅 dal 29/10/1984 al 22/09/1986  
Diritto di: Proprieta' per 1/2 (deriva dall'atto 3)

▼ [REDACTED]  
[REDACTED]  
[REDACTED]  
📅 dal 29/10/1984 al 22/09/1986  
Diritto di: Proprieta' per 1/2 (deriva dall'atto 3)

▼ [REDACTED]  
[REDACTED]  
[REDACTED]  
📅 dal 16/07/1986 al 29/10/1984  
Diritto di: Proprieta' per 1/4 (deriva dall'atto 4)

4. FRAZIONAMENTO del 16/07/1986 in atti dal 05/06/1990 (n. 38.1/1986)

▼ [REDACTED]  
[REDACTED]  
[REDACTED]  
📅 dal 16/07/1986 al 29/10/1984  
Diritto di: Proprieta' per 2/4 (deriva dall'atto 4)

▼ [REDACTED]  
[REDACTED]  
📅 Diritto di: Proprieta' per 1/4 (deriva dall'atto 4)

5. Atto amministrativo DECRETO (DISPOSIZIONI DELLE AUTORITA') del 22/09/1986 Pubblico ufficiale TRIBUNALE Sede FOGGIA (FG) - UR Sede FOGGIA (FG) Registrazione n. 2818 registrato in data 19/10/1987 - Voltura n. 6329.3/1990 in atti dal 11/09/1990

Direzione Provinciale di Foggia  
Ufficio Provinciale - Territorio  
Servizi Catastali

▶ [REDACTED]  
[REDACTED]  
[REDACTED]  
📅 dal 22/09/1986 al 20/12/2002  
Diritto di: Proprieta' per 1000/1000 (deriva dall'atto 5)

▶ [REDACTED]  
[REDACTED]  
[REDACTED]  
📅 dal 20/12/2002 al 25/02/2004  
Diritto di: Proprieta' per 1/1 (deriva dall'atto 6)

6. Atto del 20/12/2002 Pubblico ufficiale RENATO DI  
BIASE Sede TORREMAGGIORE (FG) Repertorio n.  
39695 - COMPRAVENDITA Trascrizione n. 1026.1/2003  
Reparto PI di FOGGIA in atti dal 20/01/2003

---

*Visura telematica*

*Tributi speciali: Euro 0,90*

---

*Legenda*

*a) Codice fiscale collegato DMRTLN30A021158E*

## Catasto terreni

# Visura storica per immobile

Situazione degli atti informatizzati dall'impianto meccanografico al 15/11/2021



Immobile di catasto terreni



Causali di aggiornamento ed annotazioni

### Informazioni riportate negli atti del catasto al 15/11/2021

**Dati identificativi:** Comune di **SAN SEVERO (I158) (FG)**

Foglio **79** Particella **557**

Numeri di mappa soppressi - Partita speciale 0

**Variazione in soppressione del 25/02/2004**, prot.n. FG0347578, in atti dal 25/02/2004 - Tipo Mappale (n.347578.1/2003)

Comune: **SAN SEVERO (I158) (FG)**

- costituito i seguenti immobili: Foglio **79** Particella **1083**, Foglio **79** Particella **1084**, Foglio **79** Particella **1085**, Foglio **79** Particella **1086**, Foglio **79** Particella **1087**

- soppresso i seguenti immobili: Foglio **79** Particella **557**

### > Dati identificativi

 **dall'impianto al 16/07/1986**

Impianto meccanografico del 16/12/1977

**Immobile predecessore**

Comune di **SAN SEVERO (I158) (FG)**

Foglio **79** Particella **7**

 **dal 16/07/1986 al 25/02/2004**

FRAZIONAMENTO del 16/07/1986 in atti dal 05/06/1990 (n. 38.1/1986)

**Immobile attuale**

Comune di **SAN SEVERO (I158) (FG)**

Foglio **79** Particella **557**

Annotazione di immobile: sostituisce il n.404 per duplicazione di particella

**Sono stati inoltre variati/soppressi i seguenti immobili:**

Comune: **SAN SEVERO (I158) (FG)**

Foglio **79** Particella **559**

Foglio **79** Particella **555**

Foglio **79** Particella **7**

Foglio **79** Particella **558**

Foglio **79** Particella **556**

### > Dati di classamento

 **dall'impianto al 16/07/1986**

Impianto meccanografico del 16/12/1977

**Immobile predecessore**

Comune di **SAN SEVERO (I158) (FG)**

Foglio **79** Particella **7**

Redditi: dominicale **Euro 119,63 Lire 231.640**

agrario **Euro 62,81 Lire 121.611**



Particella con qualità: **VIGNETO** di classe **02**  
Superficie: **11.582 m<sup>2</sup>**

Partita: **3971**

 dal 16/07/1986 al 14/04/1989

**Immobile attuale**

Comune di **SAN SEVERO (I158) (FG)**

Foglio **79** Particella **557**

Redditi: dominicale **Euro 21,52 Lire 41.660**  
agrario **Euro 11,30 Lire 21.872**

Particella con qualità: **VIGNETO** di classe **02**  
Superficie: **2.083 m<sup>2</sup>**

Partita: **29656**

FRAZIONAMENTO del 16/07/1986 in atti dal  
05/06/1990 (n. 38.1/1986)

Annotazione di immobile: sostituisce il n.404 per  
duplicazione di particella

**Sono stati inoltre variati/soppressi i seguenti  
immobili:**

Comune: **SAN SEVERO (I158) (FG)**

*Foglio 79 Particella 559*

*Foglio 79 Particella 555*

*Foglio 79 Particella 7*

*Foglio 79 Particella 558*

*Foglio 79 Particella 556*

 dal 14/04/1989 al 25/02/2004

**Immobile attuale**

Comune di **SAN SEVERO (I158) (FG)**

Foglio **79** Particella **557**

Redditi: dominicale **Euro 17,19 Lire 33.280**  
agrario **Euro 9,02 Lire 17.472**

Particella con qualità: **VIGNETO** di classe **02**  
Superficie: **1.664 m<sup>2</sup>**

Partita: **156540**

FRAZIONAMENTO del 14/04/1989 in atti dal  
05/06/1990 (n. 389.1/1989)

Annotazione di immobile: sostituisce il n.404 per  
duplicazione di particella

**Sono stati inoltre variati/soppressi i seguenti  
immobili:**

Comune: **SAN SEVERO (I158) (FG)**

*Foglio 79 Particella 527*

*Foglio 79 Particella 526*

 dal 25/02/2004 al 25/02/2004

**Immobile attuale**

Comune di **SAN SEVERO (I158) (FG)**

Foglio **79** Particella **557**

Redditi: dominicale **Euro 0,00**  
agrario **Euro 0,00**

Particella con qualità: **SOPPRESSO**

Tipo Mappale del 25/02/2004 Pratica n. FG0347578 in  
atti dal 25/02/2004 (n. 347578.1/2003)

Annotazione di immobile: sostituisce il n.404 per  
duplicazione di particella

**Sono stati inoltre variati/soppressi i seguenti  
immobili:**

Comune: **SAN SEVERO (I158) (FG)**

*Foglio 79 Particella 1086*

*Foglio 79 Particella 1084*

*Foglio 79 Particella 1085*

*Foglio 79 Particella 1083*

Foglio 79 Particella 1087

## > Storia degli intestati dell'immobile

**Dati identificativi: Immobile predecessore - Comune di SAN SEVERO (I158) (FG) Foglio 79 Particella 7**

- ▼ [REDACTED] 1. Impianto meccanografico del 16/12/1977
- ▢ dall'impianto al 29/06/1978  
Diritto di: Usufruttuario parziale (deriva dall'atto 1)
- ▼ [REDACTED]
- ▢ dall'impianto al 29/06/1978  
Diritto di: Comproprietario (deriva dall'atto 1)
- ▼ [REDACTED]
- ▢ dall'impianto al 29/06/1978  
Diritto di: Comproprietario (deriva dall'atto 1)
- ▼ [REDACTED]
- ▢ dall'impianto al 29/06/1978  
Diritto di: Comproprietario (deriva dall'atto 1)
- ▼ [REDACTED]
- ▢ dall'impianto al 29/06/1978  
Diritto di: Comproprietario (deriva dall'atto 1)
- ▼ [REDACTED]
- ▢ dall'impianto al 29/06/1978  
Diritto di: Comproprietario (deriva dall'atto 1)
- ▼ [REDACTED]
- ▢ dal 29/06/1978 al 29/10/1984  
Diritto di: Proprieta' per 1/4 (deriva dall'atto 2)
- ▼ [REDACTED]
- ▢ dal 29/06/1978 al 29/10/1984  
Diritto di: Proprieta' per 2/4 (deriva dall'atto 2)
- ▼ [REDACTED]
- ▢ [REDACTED]  
Diritto di: Proprieta' per 1/4 (deriva dall'atto 2)
- ▼ [REDACTED]
- 3. SENTENZA (ATTO DELL'AUTORITA' GIUDIZIARIA)  
del 29/10/1984 Pubblico ufficiale GIUDICE Sede BARI  
(BA) Repertorio n. 636 - Voltura n. 3961.1/2000 - Pratica  
n. 00064930 in atti dal 14/11/2000

Direzione Provinciale di Foggia  
Ufficio Provinciale - Territorio  
Servizi Catastali

📅 dal 29/10/1984 al 22/09/1986  
Diritto di: Proprieta' per 1/2 (deriva dall'atto 3)

➤ [REDACTED]  
[REDACTED]  
[REDACTED]

📅 dal 29/10/1984 al 22/09/1986  
Diritto di: Proprieta' per 1/2 (deriva dall'atto 3)

**Dati identificativi: Immobile attuale - Comune di SAN SEVERO (I158) (FG) Foglio 79 Particella 557**

➤ [REDACTED]  
[REDACTED]  
[REDACTED]

📅 dal 29/10/1984 al 22/09/1986  
Diritto di: Proprieta' per 1/2 (deriva dall'atto 3)

➤ [REDACTED]  
[REDACTED]  
[REDACTED]

📅 dal 29/10/1984 al 22/09/1986  
Diritto di: Proprieta' per 1/2 (deriva dall'atto 3)

➤ [REDACTED]  
[REDACTED]  
[REDACTED]

4. FRAZIONAMENTO del 16/07/1986 in atti dal 05/06/1990 (n. 38.1/1986)

📅 dal 16/07/1986 al 29/10/1984  
Diritto di: Proprieta' per 1/4 (deriva dall'atto 4)

➤ [REDACTED]  
[REDACTED]  
[REDACTED]

📅 dal 16/07/1986 al 29/10/1984  
Diritto di: Proprieta' per 2/4 (deriva dall'atto 4)

➤ [REDACTED]  
[REDACTED]  
[REDACTED]

📅 Diritto di: Proprieta' per 1/4 (deriva dall'atto 4)

➤ [REDACTED]  
[REDACTED]  
[REDACTED]

5. Atto amministrativo DECRETO (DISPOSIZIONI DELLE AUTORITA') del 22/09/1986 Pubblico ufficiale TRIBUNALE Sede FOGGIA (FG) - UR Sede FOGGIA (FG) Registrazione n. 2818 registrato in data 19/10/1987 - Voltura n. 6329.3/1990 in atti dal 11/09/1990

📅 dal 22/09/1986 al 20/12/2002  
Diritto di: Proprieta' per 1000/1000 (deriva dall'atto 5)

➤ [REDACTED]  
[REDACTED]  
[REDACTED]

6. Atto del 20/12/2002 Pubblico ufficiale RENATO DI BIASE Sede TORREMAGGIORE (FG) Repertorio n. 39695 - COMPRAVENDITA Trascrizione n. 1026.1/2003 Reparto PI di FOGGIA in atti dal 20/01/2003

📅 dal 20/12/2002 al 25/02/2004  
Diritto di: Proprieta' per 1/1 (deriva dall'atto 6)

Visura telematica

Tributi speciali: Euro 0,90



Direzione Provinciale di Foggia  
Ufficio Provinciale - Territorio  
Servizi Catastali

Data: 15/11/2021  
Ora: 16:32:41  
Numero Pratica: T324526/2021  
Pag: 5 - Fine

---

*Legenda*

a) Codice fiscale collegato DMRTLN30A021158E

## Visura storica per immobile

### Situazione degli atti informatizzati al 09/10/2023

<b>Dati della richiesta</b>	<b>Comune di SAN SEVERO (Codice:I158)</b>
<b>Catasto Terreni</b>	<b>Provincia di FOGGIA</b>
	<b>Foglio: 79 Particella: 1510</b>

#### Area di enti urbani e promiscui dal 15/11/2005

N.	DATI IDENTIFICATIVI				DATI CLASSAMENTO				DATI DERIVANTI DA	
	Foglio	Particella	Sub	Porz	Qualità Classe	Superficie(m <sup>2</sup> )	Deduz	Reddito		
						ha are ca		Dominicale		Agrario
<b>1</b>	<b>79</b>	<b>1510</b>		-	<b>ENTE URBANO</b>	<b>00 34</b>				Tipo Mappale del 15/11/2005 Pratica n. FG0200471 in atti dal 15/11/2005 (n. 200471.1/2005)
<b>Notifica</b>						<b>Partita</b>		1		

Nella variazione sono stati soppressi i seguenti immobili:

Foglio:79 Particella:1489 ;

#### Situazione dell'unità immobiliare che ha originato il precedente dal 28/07/2005

N.	DATI IDENTIFICATIVI				DATI CLASSAMENTO				DATI DERIVANTI DA	
	Foglio	Particella	Sub	Porz	Qualità Classe	Superficie(m <sup>2</sup> )	Deduz	Reddito		
						ha are ca		Dominicale		Agrario
<b>1</b>	<b>79</b>	<b>1489</b>		-	<b>VIGNETO 2</b>	<b>00 34</b>		<b>Euro 0,35</b>	<b>Euro 0,18</b>	FRAZIONAMENTO del 28/07/2005 Pratica n. FG0094545 in atti dal 28/07/2005 (n. 94545.1/2005)
<b>Notifica</b>						<b>Partita</b>				

Nella variazione sono stati soppressi i seguenti immobili:

Foglio:79 Particella:1083 ;

Sono stati inoltre variati i seguenti immobili:

Foglio:79 Particella:1488 ; Foglio:79 Particella:1490 ;

## Visura storica per immobile

### Situazione degli atti informatizzati al 09/10/2023

L'intestazione alla data della richiesta deriva dai seguenti atti:

#### Situazione degli intestati dal 03/11/2005

N.	DATI ANAGRAFICI	CODICE FISCALE	DIRITTI E ONERI REALI
			(1) Proprieta' 500/1000 fino al 15/11/2005
			(8) Usufrutto 1/20 fino al 15/11/2005
			(8) Usufrutto 1/20 fino al 15/11/2005
			(2) Nuda proprieta' 1/10 fino al 15/11/2005
<b>DATI DERIVANTI DA</b>		Atto del 03/11/2005 Pubblico ufficiale RENATO DI BIASE Sede TORREMAGGIORE (FG) Repertorio n. 44333 - COMPRAVENDITA Nota presentata con Modello Unico n. 17105.2/2005 Reparto PI di FOGGIA in atti dal 14/11/2005	

#### Situazione degli intestati dal 02/11/2005

N.	DATI ANAGRAFICI	CODICE FISCALE	DIRITTI E ONERI REALI
			(1) Proprieta' 1/20 in regime di comunione dei beni con COLACRAI CIRO fino al 15/11/2005
			(1) Proprieta' 1/20 in regime di comunione dei beni con PAGLIARELLA SOCCORSA fino al 15/11/2005
			(1) Proprieta' 600/1000 fino al 03/11/2005
<b>DATI DERIVANTI DA</b>		Atto del 02/11/2005 Pubblico ufficiale RENATO DI BIASE Sede TORREMAGGIORE (FG) Repertorio n. 44325 - COMPRAVENDITA Nota presentata con Modello Unico n. 17102.2/2005 Reparto PI di FOGGIA in atti dal 14/11/2005	

#### Situazione degli intestati dal 21/10/2005

N.	DATI ANAGRAFICI	CODICE FISCALE	DIRITTI E ONERI REALI
			(1) Proprieta' 1/20 in regime di comunione dei beni con ROMANO LUIGI fino al 15/11/2005
			(1) Proprieta' 1/20 in regime di comunione dei beni con PALLOTTA MARIA SOCCORSA PRIMIANA fino al 15/11/2005
			(1) Proprieta' 700/1000 fino al 02/11/2005
<b>DATI DERIVANTI DA</b>		Atto del 21/10/2005 Pubblico ufficiale RENATO DI BIASE Sede TORREMAGGIORE (FG) Repertorio n. 44294 - COMPRAVENDITA Nota presentata con Modello Unico n. 16079.2/2005 Reparto PI di FOGGIA in atti dal 25/10/2005	

#### Situazione degli intestati dal 21/10/2005

N.	DATI ANAGRAFICI	CODICE FISCALE	DIRITTI E ONERI REALI
			(1) Proprieta' 1/20 in regime di comunione dei beni con FANIA GIUSEPPE FILIPPO fino al 15/11/2005
			(1) Proprieta' 1/20 in regime di comunione dei beni con RICCI PASQUALINA fino al 15/11/2005
			(1) Proprieta' 800/1000 fino al 21/10/2005

## Visura storica per immobile

### Situazione degli atti informatizzati al 09/10/2023

<b>DATI DERIVANTI DA</b>	Atto del 21/10/2005 Pubblico ufficiale RENATO DI BIASE Sede TORREMAGGIORE (FG) Repertorio n. 44292 - COMPRAVENDITA Nota presentata con Modello Unico n. 16078.2/2005 Reparto PI di FOGGIA in atti dal 25/10/2005
--------------------------	---

#### Situazione degli intestati dal 14/10/2005

N.	DATI ANAGRAFICI	CODICE FISCALE	DIRITTI E ONERI REALI
			(1) Proprieta' 1/10 in regime di separazione dei beni fino al 15/11/2005
			(1) Proprieta' 900/1000 fino al 21/10/2005
<b>DATI DERIVANTI DA</b>	Atto del 14/10/2005 Pubblico ufficiale RENATO DI BIASE Sede TORREMAGGIORE (FG) Repertorio n. 44271 - COMPRAVENDITA Nota presentata con Modello Unico n. 15722.2/2005 Reparto PI di FOGGIA in atti dal 17/10/2005		

#### Situazione degli intestati dal 28/07/2005

N.	DATI ANAGRAFICI	CODICE FISCALE	DIRITTI E ONERI REALI
1	MAMA INTERNATIONAL BUSINESS SRLsede in SAN SEVERO (FG)	03191440712*	(1) Proprieta' 1/1 fino al 14/10/2005
<b>DATI DERIVANTI DA</b>	FRAZIONAMENTO del 28/07/2005 Pratica n. FG0094545 in atti dal 28/07/2005 (n. 94545.1/2005)		

#### Situazione dell'unità immobiliare che ha originato il precedente dal 25/02/2004

N.	DATI IDENTIFICATIVI			DATI CLASSAMENTO					DATI DERIVANTI DA	
	Foglio	Particella	Sub	Porz	Qualità Classe	Superficie(m <sup>2</sup> ) ha are ca	Deduz	Reddito		
								Dominicale	Agrario	
1	79	1083		-	VIGNETO 2	04 96		Euro 5,12	Euro 2,69	Tipo Mappale del 25/02/2004 Pratica n. FG0347578 in atti dal 25/02/2004 (n. 347578.1/2003)
<b>Notifica</b>						<b>Partita</b>				

Nella variazione sono stati soppressi i seguenti immobili:

Foglio:79 Particella:557 ;

Sono stati inoltre variati i seguenti immobili:

Foglio:79 Particella:1084 ; Foglio:79 Particella:1085 ; Foglio:79 Particella:1086 ; Foglio:79 Particella:1087 ;

L'intestazione alla data della richiesta deriva dai seguenti atti:

## Visura storica per immobile

### Situazione degli atti informatizzati al 09/10/2023

#### Situazione degli intestati dal 25/02/2004

N.	DATI ANAGRAFICI	CODICE FISCALE	DIRITTI E ONERI REALI
1			(1) Proprieta' 1/1 fino al 28/07/2005
<b>DATI DERIVANTI DA</b>		TABELLA DI VARIAZIONE del 25/02/2004 - n. 347578.1/2003 - Pratica n. FG0347578 in atti dal 25/02/2004	

#### Situazione dell'unità immobiliare che ha originato il precedente dal 14/04/1989

N.	DATI IDENTIFICATIVI			DATI CLASSAMENTO					DATI DERIVANTI DA	
	Foglio	Particella	Sub	Porz	Qualità Classe	Superficie(m <sup>2</sup> )	Deduz	Reddito		
						ha are ca		Dominicale		Agrario
1	79	557		-	VIGNETO 2	16 64		Euro 17,19 L. 33.280	Euro 9,02 L. 17.472	FRAZIONAMENTO del 14/04/1989 in atti dal 05/06/1990 (n. 389.1/1989)
<b>Notifica</b>				<b>Partita</b>		156540				
<b>Annotazioni</b>				di immobile: SOSTITUISCE IL N.404 PER DUPLICAZIONE DI PARTICELLA						

Sono stati inoltre variati i seguenti immobili:

Foglio:79 Particella:526 ; Foglio:79 Particella:527 ;

#### Situazione dell'unità immobiliare dal 16/07/1986

N.	DATI IDENTIFICATIVI			DATI CLASSAMENTO					DATI DERIVANTI DA	
	Foglio	Particella	Sub	Porz	Qualità Classe	Superficie(m <sup>2</sup> )	Deduz	Reddito		
						ha are ca		Dominicale		Agrario
1	79	557		-	VIGNETO 2	20 83		L. 41.660	L. 21.872	FRAZIONAMENTO del 16/07/1986 in atti dal 05/06/1990 (n. 38.1/1986)
<b>Notifica</b>				<b>Partita</b>		29656				
<b>Annotazioni</b>				di immobile: SOSTITUISCE IL N.404 PER DUPLICAZIONE DI PARTICELLA						

Sono stati inoltre variati i seguenti immobili:

Foglio:79 Particella:7 ; Foglio:79 Particella:555 ; Foglio:79 Particella:556 ; Foglio:79 Particella:558 ; Foglio:79 Particella:559 ;

**L'intestazione alla data della richiesta deriva dai seguenti atti:**



## Visura storica per immobile

### Situazione degli atti informatizzati al 09/10/2023

#### Situazione degli intestati dal 20/12/2002

N.	DATI ANAGRAFICI	CODICE FISCALE	DIRITTI E ONERI REALI
1	[REDACTED]	[REDACTED]	(1) Proprieta' 1/1 fino al 25/02/2004
<b>DATI DERIVANTI DA</b>		Atto del 20/12/2002 Pubblico ufficiale RENATO DI BIASE Sede TORREMAGGIORE (FG) Repertorio n. 39695 - COMPRAVENDITA Trascrizione n. 1026.1/2003 Reparto PI di FOGGIA in atti dal 20/01/2003	

#### Situazione degli intestati dal 22/09/1986

N.	DATI ANAGRAFICI	CODICE FISCALE	DIRITTI E ONERI REALI
1	[REDACTED]	[REDACTED]	(1) Proprieta' 1000/1000 fino al 20/12/2002
<b>DATI DERIVANTI DA</b>		Atto amministrativo DECRETO (DISPOSIZIONI DELLE AUTORITA') del 22/09/1986 Pubblico ufficiale TRIBUNALE Sede FOGGIA (FG) - UR Sede FOGGIA (FG) Registrazione n. 2818 registrato in data 19/10/1987 - Voltura n. 6329.3/1990 in atti dal 11/09/1990	

#### Situazione degli intestati dal 16/07/1986

N.	DATI ANAGRAFICI	CODICE FISCALE	DIRITTI E ONERI REALI
[REDACTED]	[REDACTED]	[REDACTED]	(1) Proprieta' 1/4 fino al 29/10/1984
[REDACTED]	[REDACTED]	[REDACTED]	(1) Proprieta' 1/4 fino al 29/10/1984
[REDACTED]	[REDACTED]	[REDACTED]	(1) Proprieta' 2/4 fino al 29/10/1984
<b>DATI DERIVANTI DA</b>		FRAZIONAMENTO del 16/07/1986 in atti dal 05/06/1990 (n. 38.1/1986)	

#### Situazione degli intestati dal 29/10/1984

N.	DATI ANAGRAFICI	CODICE FISCALE	DIRITTI E ONERI REALI
[REDACTED]	[REDACTED]	[REDACTED]	(1) Proprieta' 1/2 fino al 22/09/1986
[REDACTED]	[REDACTED]	[REDACTED]	(1) Proprieta' 1/2 fino al 22/09/1986
<b>DATI DERIVANTI DA</b>		SENTENZA (ATTO DELL'AUTORITA' GIUDIZIARIA) del 29/10/1984 Pubblico ufficiale GIUDICE Sede BARI (BA) Repertorio n. 636 - Voltura n. 3961.1/2000 - Pratica n. 00064930 in atti dal 14/11/2000	

#### Situazione dell'unità immobiliare che ha originato il precedente dall'impianto meccanografico

N.	DATI IDENTIFICATIVI			DATI CLASSAMENTO					DATI DERIVANTI DA	
	Foglio	Particella	Sub	Porz	Qualità Classe	Superficie(m²) ha are ca	Deduz	Reddito		
								Dominicale		Agrario
1	79	7		-	VIGNETO 2	1 15 82		L. 231.640	L. 121.611	Impianto meccanografico del 16/12/1977
Notifica					Partita	3971				

L'intestazione alla data della richiesta deriva dai seguenti atti:

## Visura storica per immobile

### Situazione degli atti informatizzati al 09/10/2023

#### Situazione degli intestati dal 29/10/1984

N.	DATI ANAGRAFICI	CODICE FISCALE	DIRITTI E ONERI REALI
			(1) Proprieta' 1/2 fino al 22/09/1986
			(1) Proprieta' 1/2 fino al 22/09/1986
<b>DATI DERIVANTI DA</b>	SENTENZA (ATTO DELL'AUTORITA' GIUDIZIARIA) del 29/10/1984 Pubblico ufficiale GIUDICE Sede BARI (BA) Repertorio n. 636 - Voltura n. 3961.1/2000 - Pratica n. 00064930 in atti dal 14/11/2000		

#### Situazione degli intestati dal 29/06/1978

N.	DATI ANAGRAFICI	CODICE FISCALE	DIRITTI E ONERI REALI
			(1) Proprieta' 1/4 fino al 29/10/1984
			(1) Proprieta' 1/4 fino al 29/10/1984
			(1) Proprieta' 2/4 fino al 29/10/1984
<b>DATI DERIVANTI DA</b>	Atto del 29/06/1978 Pubblico ufficiale DE LUCA Sede SAN PAOLO DI CIVITATE (FG) Repertorio n. 559 - UR Sede SAN SEVERO (FG) Registrazione n. 3770 registrato in data 14/07/1978 - Voltura n. 80184 in atti dal 17/12/1985		

#### Situazione degli intestati dall'impianto meccanografico

N.	DATI ANAGRAFICI	CODICE FISCALE	DIRITTI E ONERI REALI
			(3) Comproprietario fino al 29/06/1978
			(30) Usufruttuario parziale fino al 29/06/1978
			(3) Comproprietario fino al 29/06/1978
			(3) Comproprietario fino al 29/06/1978
			(3) Comproprietario fino al 29/06/1978
<b>DATI DERIVANTI DA</b>	Impianto meccanografico del 16/12/1977		

Visura telematica

Tributi speciali: Euro 0,90

\* Codice Fiscale Validato in Anagrafe Tributaria.