631
MODULARIO
F Cat S T 315

(867) A 3

MOD B (Nuovo Catasto Edilizio Urbano)

Lire 15

MINISTERO DELLE FINANZE
DIREZIONE GENERALE DEL CATASTO E DEI SERVIZI TECNICI ERARIALI

51

NUOVO CATASTO EDILIZIO URBANO

(R. DECRETO-LEGGE 13 APRILE 1939, N. 652)

Planimetria dell'immobile situato nel Comune di ALBERA LIGURE *Via* LOCALITA' S. MARTINO

Ditta PAGANO LORENZO 10.8.1937

Allegata alla dichiarazione presentata all'Ufficio Tecnico Erariale di ALESSANDRIA

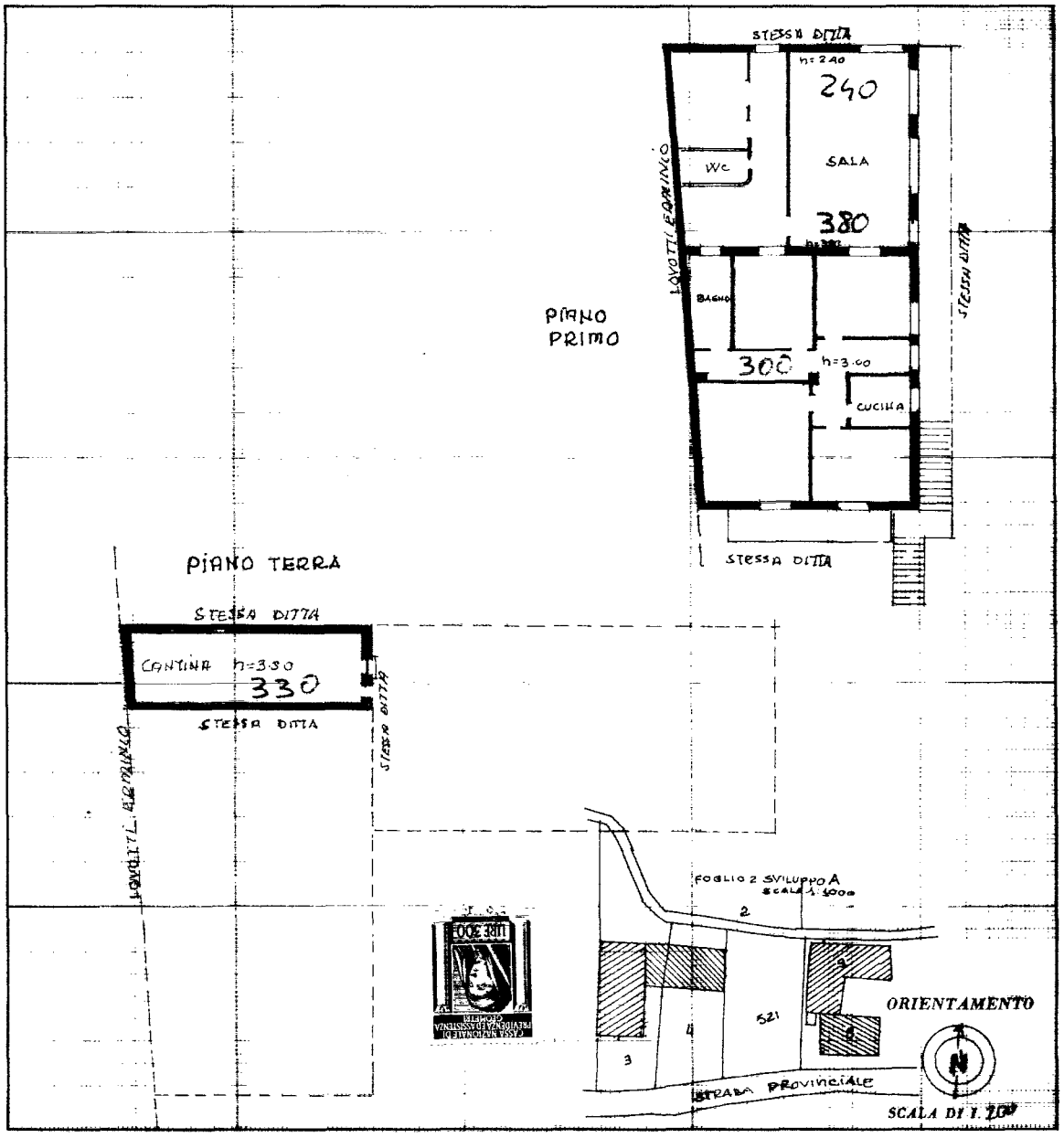

SPAZIO RISERVATO PER LE ANNOTAZIONI D'UFFICIO	
DATA 23 GIU. 1979 PROT. N° 3	F 2 3 sub 3

Compilata dal GEOM. RENATI CARLO
(Titolo, nome e cognome del tecnico)
Iscritto all'Albo dei GEOMETRI
della Provincia di ALESSANDRIA
DATA 6.6.1979
Firma: Renati Carlo

Catasto dei Fabbricati - Situazione al 28/03/2024 - Comune di ALBERA LIGURE(A146) - < Sez. urbana ALB - Foglio 2 - Particella 725 - Subalterno 3 >
VIA ROMA Piano T - 1

Ultima planimetria in atti