

684
MODULARIO
F. rig. rend. 497



MINISTERO DELLE FINANZE
DIREZIONE GENERALE DEL CATASTO E DEI SERVIZI TECNICI ERARIALI

MOD. B (Nuovo Catasto Edilizio Urbano)

Lire
100

NUOVO CATASTO EDILIZIO URBANO

(R. DECRETO-LEGGE 13 APRILE 1939, N. 652)

Planimetria dell'immobile situato nel Comune di ALBERA Ligure Via Localita San Martino 9 bis
Ditta PAGANO Lorenzo nato a Rochetta Ligure il 10.08.1937.
Allegata alla dichiarazione presentata all'Ufficio Tecnico Erariale di ALESSANDRIA.

Riferimento al T.M. n°442/79.

Piano Terreno :

Locali Magazzino mq.142,76+141,12=
Superficie totale = mq.283,88.

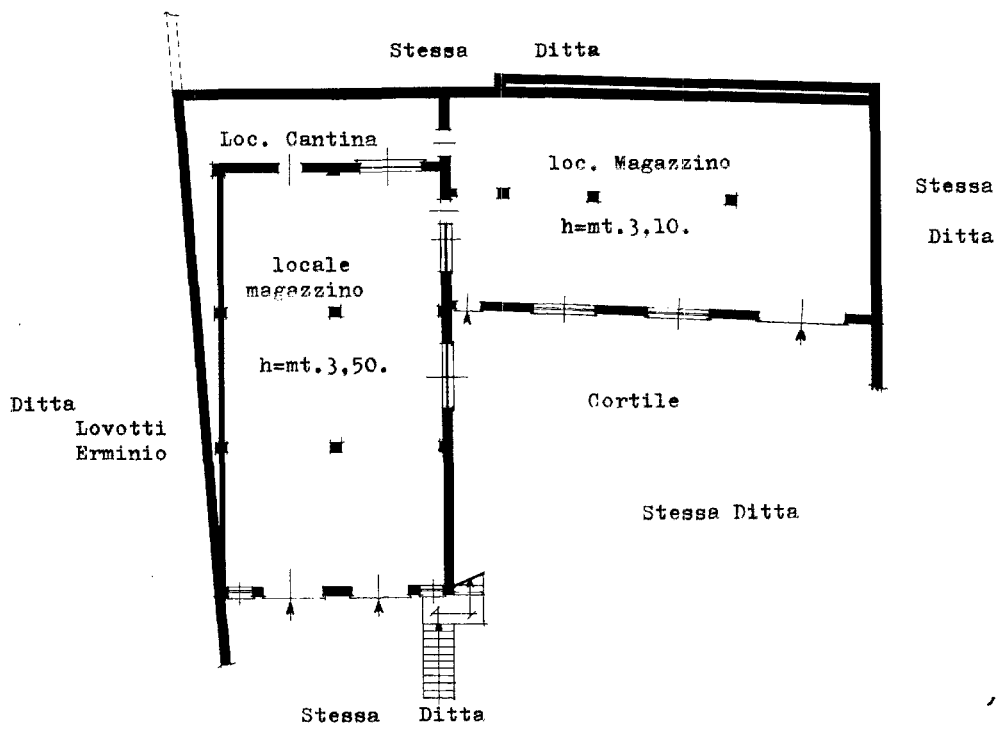

ORIENTAMENTO
Nord.



SCALA DI 1:200

SPAZIO RISERVATO PER LE ANNOTAZIONI D'UFFICIO

DATA **16 LUG. 1985**
PROT. N° **3**

Compilata dal GEOMETRA
(Titolo, nome e cognome del tecnico)
Giacomo GROSSO
Iscritto all'Albo dei Geometri n° 1394
della Provincia di ALESSANDRIA
DATA 12 luglio 1985
Firma: Giacomo Grosso

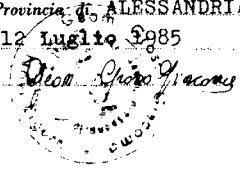

Catasto dei Fabbricati - Situazione al 28/03/2024 - Comune di ALBERA LIGURE(A146) - < Sez. urbana ALB - Foglio 2 - Particella 725 - Subalterno 4 >
VIA ROMA n. 9-BIS Piano T