

Agenzia del Territorio  
**CATASTO FABBRICATI**  
Ufficio Provinciale di  
Treviso

ELABORATO PLANIMETRICO	
Compilato da:	Indiano Francesco
Iscritto all'albo:	Architetti
Prov. Treviso	N. 631

Comune di Giavera Del Montello		
Sezione: C	Foglio: 1	Particella: 1345

Protocollo n. 000387536 del 31/07/2003	
Tipo Mappale n. 6415	del 25/07/2003

Dimostrazione grafica dei subalterni Scala 1 : 500

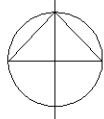
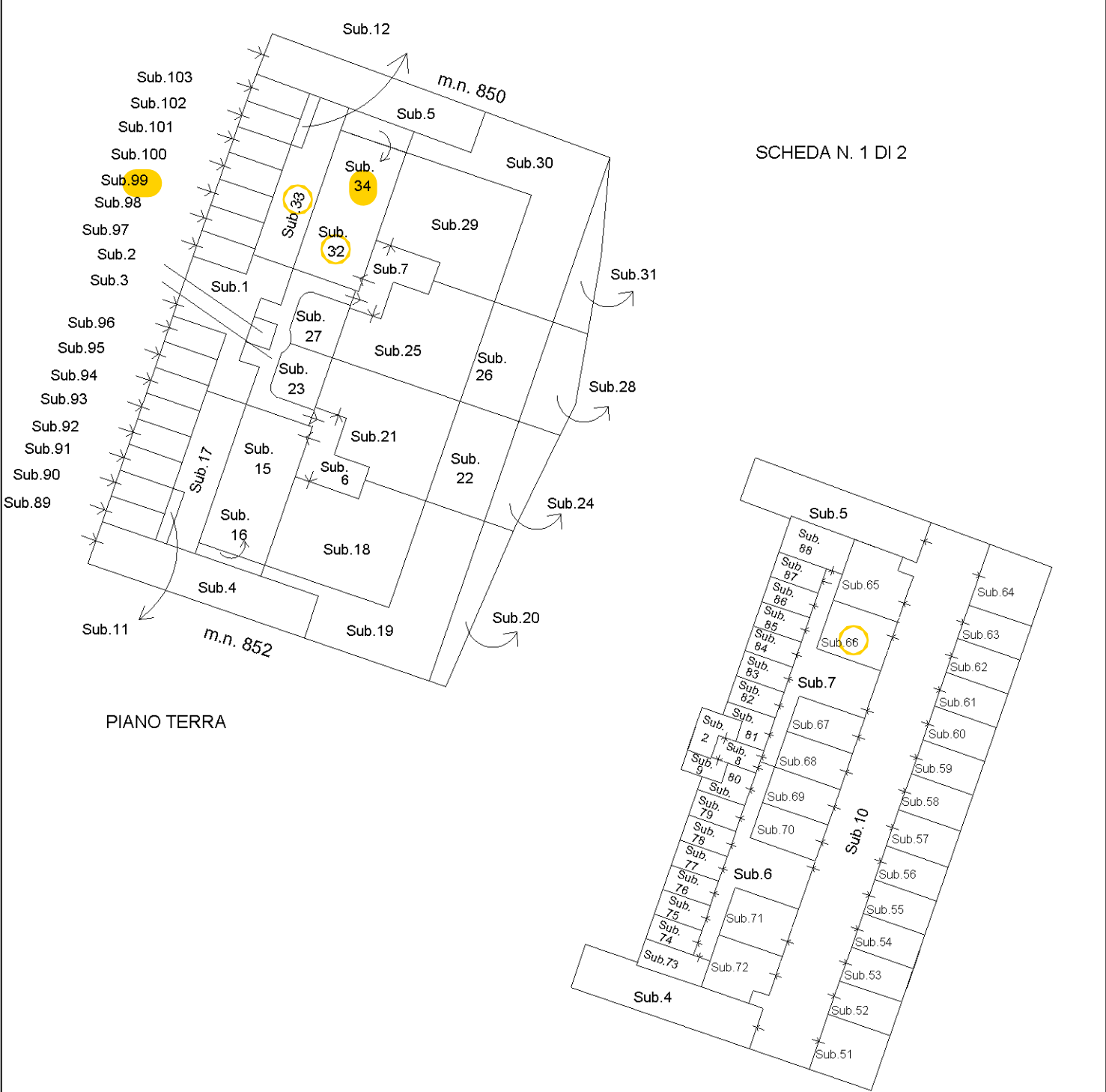

orientamento

Ultima planimetria in atti

Agenzia del Territorio  
**CATASTO FABBRICATI**  
Ufficio Provinciale di  
Treviso

ELABORATO PLANIMETRICO	
Compilato da: Indiano Francesco	
Iscritto all'albo: Architetti	
Prov. Treviso	N. 631

Comune di Giavera Del Montello	Protocollo n. 000387536 del 31/07/2003
Sezione: C Foglio: 1 Particella: 1345	Tipo Mappale n. 6415 del 25/07/2003

Dimostrazione grafica dei subalterni Scala 1 : 500

SCHEDA N. 2 DI 2

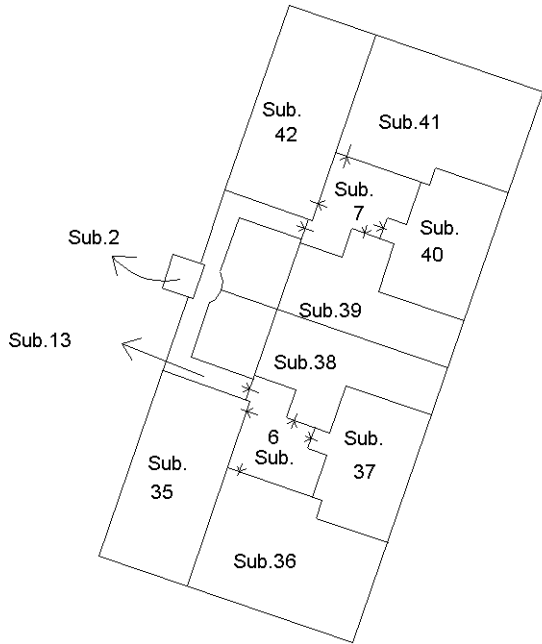

PIANO PRIMO

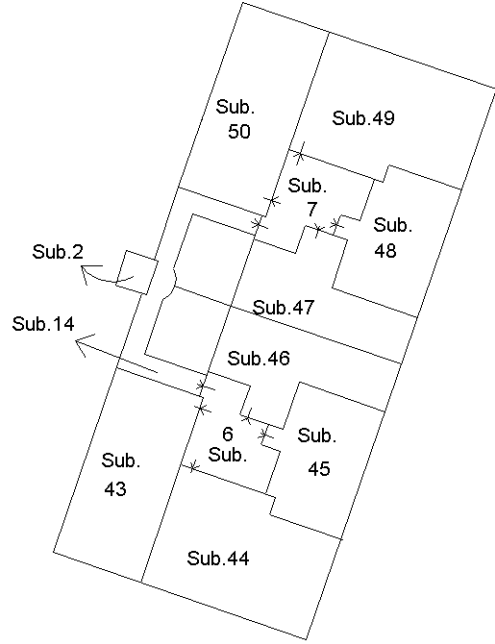

PIANO SECONDO

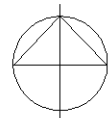

orientamento

Ultima planimetria in atti