

Agenzia delle Entrate
CATASTO FABBRICATI
Ufficio provinciale di
Siena

Dichiarazione protocollo n. SI0000587 del 09/01/2020
Comune di Sinalunga
Via Guido Rossa

civ. SNC

Identificativi Catastali:
Sezione: 39
Foglio: 312
Particella: 9
Subalterno: 9

Compilata da:
Batignani Giancarlo
Iscritto all'albo:
Geometri
Prov. Siena N. 00535

Scala 1: 500

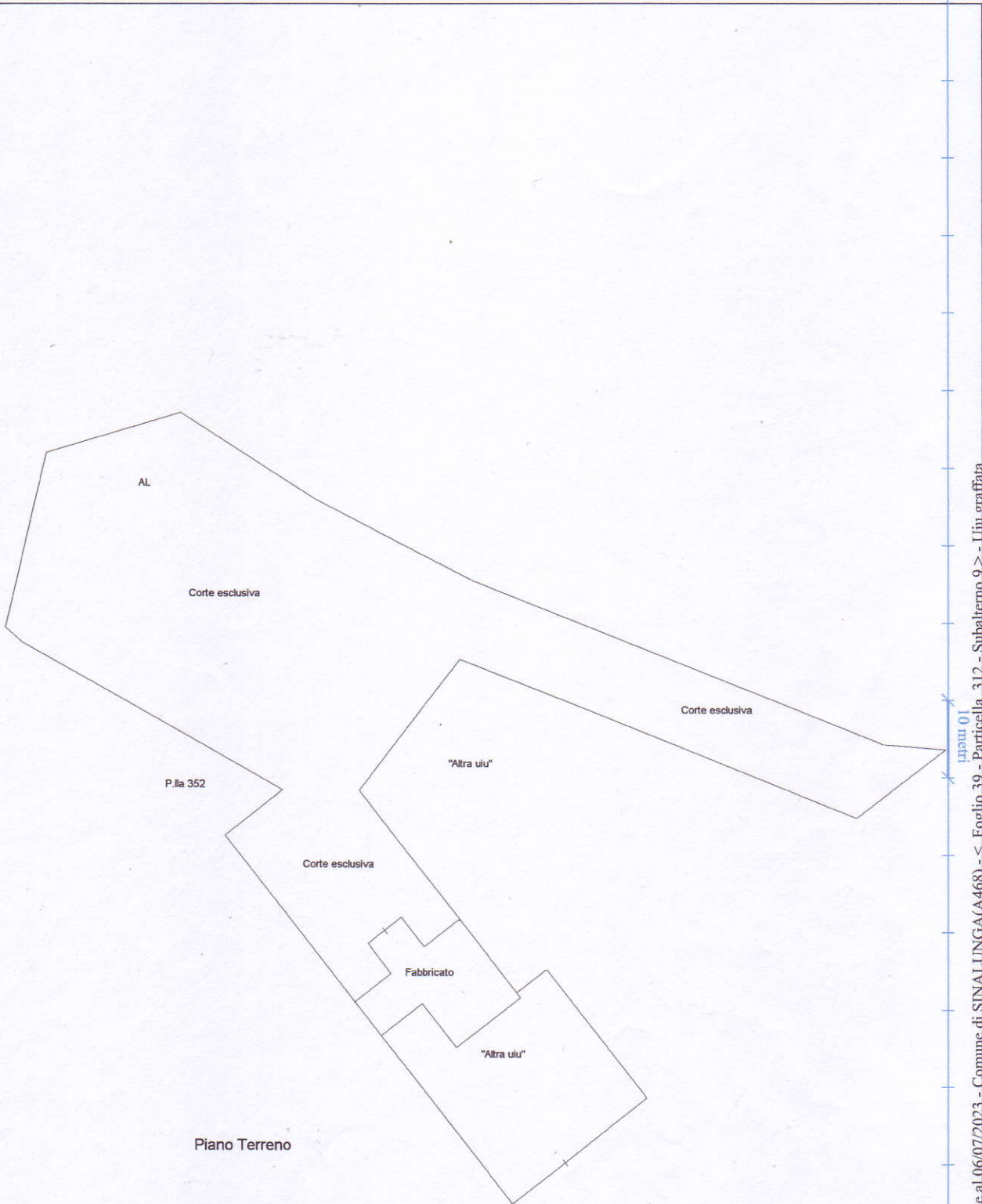

Catasto del Fabbricati - Simazione al 06/07/2023 - Comune di SINALUNGA(A468) -< Foglio 39 - Particella 312 - Subalterno 9 > - Uim grafiata
VIA GUIDO ROSSA n. SNC Piano T-1



Ultima planimetria in atti

**Agenzia delle Entrate
CATASTO FABBRICATI
Ufficio Provinciale di
Siena**

Dichiarazione protocollo n. ST0000587 del 09/01/2020

Comune di Sinalunga

Via Guido Rossa

civ. SNC

Identificativi Catastali:

Sezione:

Foglio: 39

Particella: 312

Subalterno: 9

Compilata da:

Batignani Giancarlo

Iscritto all'albo:

Geometri

Prov. Siena

N. 00535

Planimetria

Scheda n. 1

Scala 1:200

Piano Terreno

h=3,00

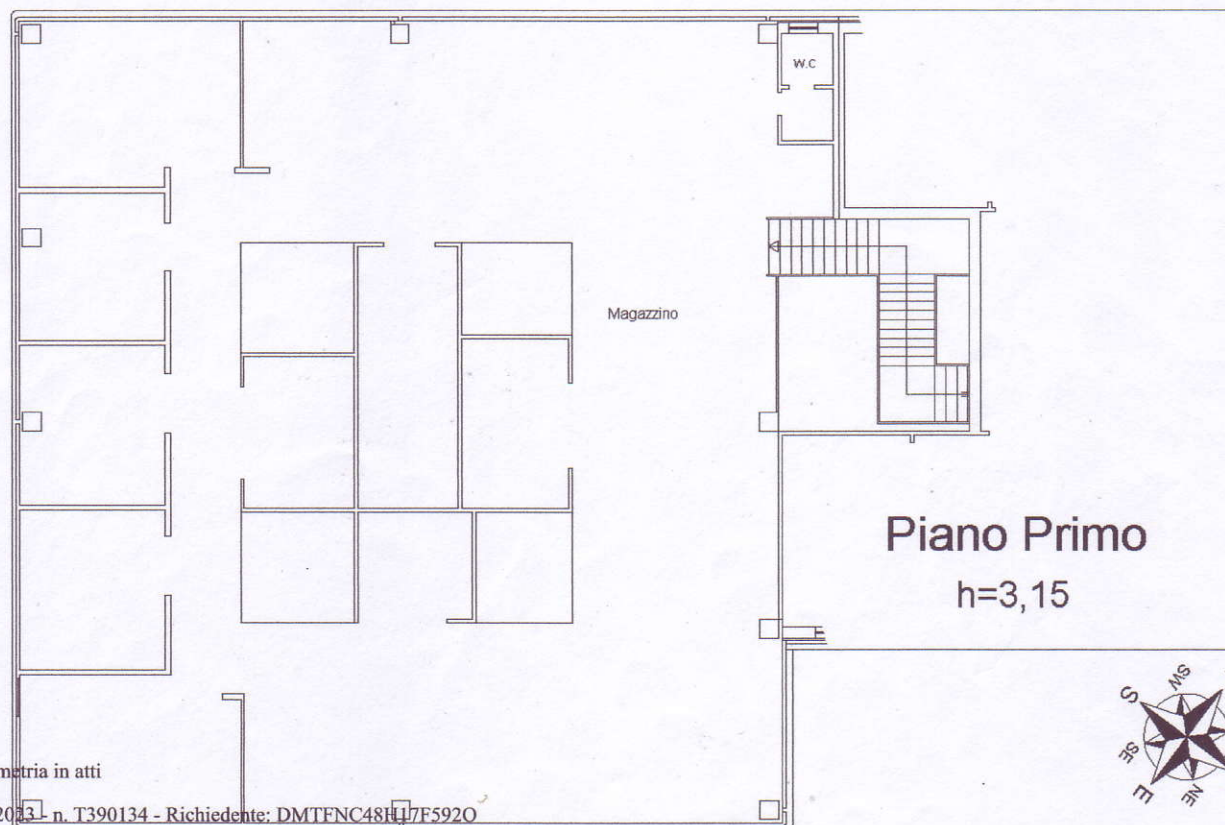
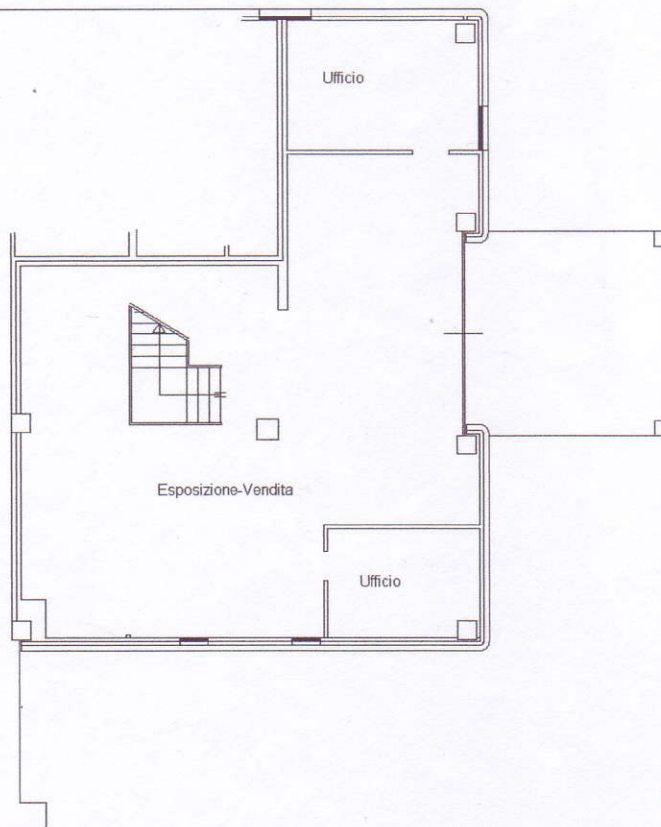

Ultima planimetria in atti

Data: 06/07/2023 - n. T390134 - Richiedente: DMTFNC48H17F5920

Totale schede: 2 - Formato di acquisizione: A4(210x297) - Formato stampa richiesto: A4(210x297)