

**Agenzia delle Entrate
CATASTO FABBRICATI
Ufficio Provinciale di
Lecce**

Dichiarazione protocollo n. LE0074618 del 07/05/2018

Planimetria di u.i.u. in Comune di Castri Di Lecce

Via Calimera

civ. SN

Identificativi Catastali:

Sezione:

Foglio: 10

Particella: 1348

Subalterno:

Compilata da:
Corvino Massimo

Iscritto all'albo:
Architetti

Prov. Lecce

N. 900

Scheda n. 1

Scala 1:200

11

P.IIa 1349

PIANO TERRENO

P.IIa 1349

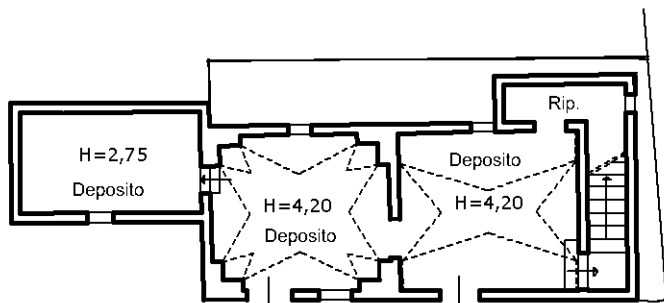

P.IIa 1159

P.IIa 1349

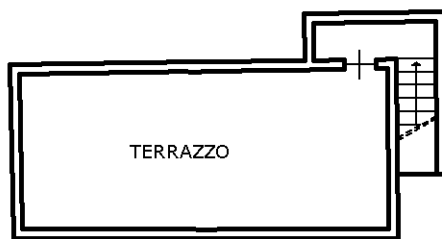

PIANO PRIMO



Nord

Ultima planimetria in atti

