

MINISTERO DELLE FINANZE

DIREZIONE GENERALE DEL CATASTO E DEI SERVIZI TECNICI ERARIALI

Mod. A. (Nuovo Catasto Edilizio Urbano)

L. n. 300/90

NUOVO CATASTO EDILIZIO URBANO

Planimetria dell'immobile situato nel Comune di MOROLO (A. DECRETO-LEGGE 13 APRILE 1998, N. 85)

Ditta

Allegata alla documentazione presentata in unico tecnico edilizio di FROSINONE

Via VITTORIO EMANUELE

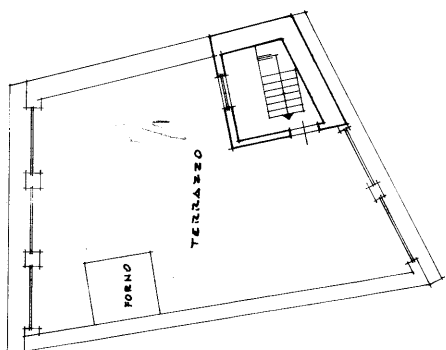

PIANTA PIANO TERZO

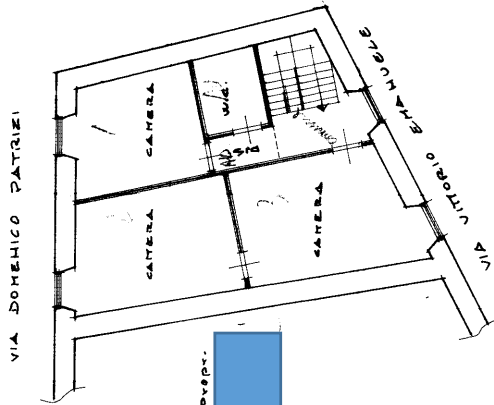

PIANTA PIANO SECONDO

HF 3.00

ORIENTAMENTO



SCALA DI 1:100

SPAZIO RISERVATO PER LE ANNOTAZIONI D'UFFICIO

DATA

PROF. N°

18/10/2023

M.U. 204 sub. 16

PER FRAZIONAMENTO DEL SUB. 6

Compilata dal

Geom.

Inserito all'Albo di Geometri della Provincia di FROSINONE

DATA 31-10-91

Firma:

[Signature]