

ALLEGATO N. 4.0

**Documentazione Urbanistica – Edilizia
del Compendio Immobiliare**

Il C.T.U.
Dr. Arch. Angelo Mecarozzi

F.to Digitalmente



PERMESSO DI COSTRUZIONE n. 155

Comune di GAVORRANO

Provincia di GROSSETO

Marca
da bollo

PERMESSO DI COSTRUZIONE

Pratica Edilizia
N. 165
Anno 1975

Prot. N. 10558

IL SINDACO

Vista la domanda in data 20 Novembre 1975 inoltrata dal

Sig. [REDACTED]

nato a [REDACTED] il [REDACTED]

residente in Grilli Via Aurelia N. [REDACTED]

per essere autorizzato a (1) Costruire

in Grilli via Aurelia

Mapp. n. 59 (2) piccolo cucinotto e terrazza con

portico

Visti i disegni allegati alla domanda stessa;

Visto il parere del Tecnico Comunale in data 11/12/75

Visto il parere dell'Ufficio Sanitario in data 17/12/75

Visto il parere della Soprintendenza ai Monumenti in data [REDACTED]

Visto il parere della Commissione Edilizia Comunale espresso in seduta
del 17 Dicembre 1975, N. 9;

Visti i Regolamenti Comunali di Edilizia, Igiene e di Polizia Urbana;

Visto il Capo IV del Titolo II della Legge 17 agosto 1942, n. 1150, e la Legge
6 agosto 1967, n. 765;

Visto il Regolamento generale per l'igiene del lavoro, approvato con R. D.
14 aprile 1927, n. 530;

Vista la denuncia presentata in data [REDACTED] al
Comando dei Vigili del Fuoco di [REDACTED];

Visto l'art. 11 del D. M. 2 agosto 1969, in G. U. n. 218 del 27 agosto 1969
relativo alle caratteristiche delle abitazioni di lusso;

A U T O R I Z Z A

il Sig. [REDACTED]

a (3) [REDACTED]

- (1) Costruire, notevolmente rifare, ricostruire, ampliare, sistemare, sopraelevare, ecc.
(2) Indicazione sommaria dell'opera e sua destinazione.
(3) Costruire, notevolmente rifare, ricostruire, ampliare, sistemare, sopraelevare, ecc.

Copia per l'ufficio



ESTRATTO DI LICENZA EDILIZIA PER L'AFFISSIONE

COMUNE DI GAVORRANO

PROVINCIA DI GROSSETO

Pratica Edilizia N. 165
Anno 1975

Prot. n° 10558

IL SINDACO

In ottemperanza al disposto dell'art. 10 della legge 6 agosto 1967, n. 765 e delle disposizioni contenute nella Circolare del Ministero dei LL. PP. n. 3210 - Div. XXIII del 28 ottobre 1967;

RENDE NOTO

di aver rilasciato in data 12 Gennaio 1976 licenza edilizia n. 155
a favore di (1) [REDACTED]
per (2) piccola costruzione di cucinotto e terrazza con portico

in località Grilli

Via Aurelia

Catasto foglio 207 Mappali n. 59

La licenza ed i relativi atti di progetto sono depositati presso l'Ufficio comunale ad ogni effetto di legge e chiunque ne abbia interesse potrà prenderne visione.

Gavorrano, li 12-1-1976



IL SINDACO

[Signature]

REFERTO DI PUBBLICAZIONE

Il sottoscritto Messo comunale attesta che il presente avviso è stato affisso all'Albo Pretorio Comunale per giorni quindici dal (3) 19.1.76

il 6 FEB 1976



IL MESSO COMUNALE

[Signature]

CERTIFICATO DI PUBBLICAZIONE

Certificasi dal sottoscritto Segretario che, giusta relazione del Messo comunale, il presente estratto venne pubblicato all'Albo Pretorio Comunale per quindici giorni dal (3)

al [REDACTED] e che contro il medesimo (4)

IL SEGRETARIO COMUNALE

- (1) Titolare della licenza.
- (2) Indicazione sommaria dell'opera e sua destinazione.
- (3) Primo giorno festivo successivo alla data di rilascio della licenza.
- (4) Indicare se furono o meno presentati ricorsi.

O. F. Ceppelli - Firenze
Cat. X - Mod. 321



VARIAZIONI IN CORSO D'OPERA

Variazioni e Pratiche N° 104/23

PROGETTO PER: COSTRUZIONE PORTICO

VARIAZIONI DI APERTURE
E COSTRUZIONE VANO CUCINA-W.C

CREAZIONE QUARTIERE INDIPENDENTE
LOC. GRILLI - VIA DURELIA N. 6.

Prop. di [REDACTED]

DISEGNI 1:100

PLANIMETRIA 1:2000 - F. 207/59



STUDIO TECNICO
Geom. BORIS GAMBASSI
00023 GAVORRANO (Grosseto)



Boris Gambassi

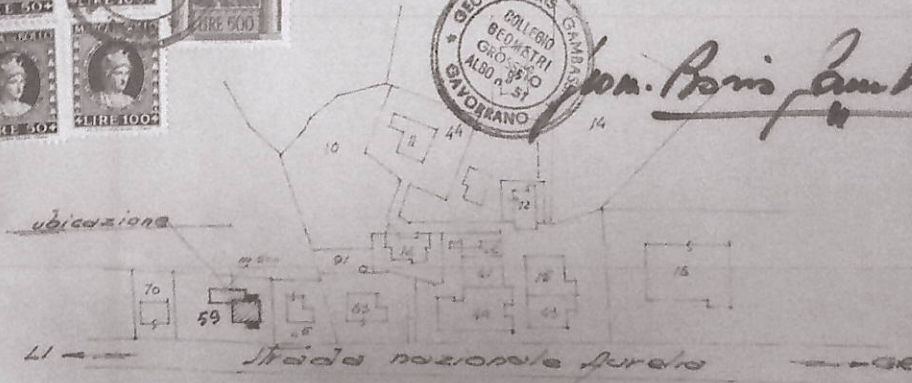

PERMESSO DI COSTRUZIONE N°. 122

Comune di **GAVORRANO**

Provincia di **GROSSETO**

Marca da bollo

PERMESSO DI COSTRUZIONE

IL SINDACO

Pratica Edilizia
N. **164**
Anno **1974**

Vista la domanda in data **19 Novembre 1974** inoltrata dal
Sig. **[REDACTED]**
nato a **[REDACTED]** il **[REDACTED]**
residente in **Grilli** Via **Aurelia** N. **6**
per essere autorizzato a (1) **costruire**

Prot. N. **13423/74**

in **Grilli** via **Aurelia**
Mapp. n. **59** (2) **box e scale e variazioni di aperture**

Copia per l'ufficio

Visti i disegni allegati alla domanda stessa;
Visto il parere del Tecnico Comunale in data **23/11/74**;
Visto il parere dell'Ufficio Sanitario in data **25/11/74**;
Visto il parere della Soprintendenza ai Monumenti in data _____;
Visto il parere della Commissione Edilizia Comunale espresso in seduta del **5 Dicembre 1974**, N. **6**;
Visti i Regolamenti Comunali di Edilizia, Igiene e di Polizia Urbana;
Visto il Capo IV del Titolo II della Legge 17 agosto 1942, n. 1150, e la Legge 6 agosto 1967, n. 765;
Visto il Regolamento generale per l'igiene del lavoro, approvato con R. D. 14 aprile 1927, n. 590;
Vista la denuncia presentata in data _____ al
Comando dei Vigili del Fuoco di _____;
Visto l'art. 11 del D. M. 2 agosto 1969, in G. U. n. 218 del 27 agosto 1969
relativo alle caratteristiche delle abitazioni di lusso;

A U T O R I Z Z A

il Sig. **[REDACTED]**
a (3) **[REDACTED]**

(1) Costruire, notevolmente rifare, ricostruire, ampliare, sistemare, sopraelevare, ecc.
(2) Indicazione sommaria dell'opera e sua destinazione.
(3) Costruire, notevolmente rifare, ricostruire, ampliare, sistemare, sopraelevare, ecc.



COMUNICAZIONE CONCESSIONE LICENZA EDILIZIA

 **COMUNE DI GAVORRANO**
PROVINCIA DI GROSSETO

UFFICIO TECNICO

Pratica Edilizia N. 164
Anno 1974

Prot. n. [REDACTED] Li 11/12/1974

OGGETTO: **Concessione licenza edilizia.** AL [REDACTED]

Via Aurelia n. 6
GRILLI (Galdana)

Con riferimento alla domanda presentata in data 19 novembre 1974
relativa a (1) lavori di costruzione box e scala - Variazioni di aperture
in fabbricato esistente in Grilli, Via Aurelia;

si comunica che, a seguito dell'esame del progetto e di parere favorevole espresso dalla Commissione edilizia nella seduta del 5 dicembre 1974, è stato concesso il permesso di costruzione richiesto.

Detto permesso dovrà essere ritirato presso questo Ufficio, previa presentazione di quanto segue, entro quanto prima possibile:

- Firma della domanda da parte del Tecnico incaricato per la Direzione dei lavori o dichiarazione sottoscritta dallo stesso di accettazione dell'incarico;
- Vincolo non edificandi redatto, registrato e trascritto nei modi e nelle forme di legge secondo l'indice di mc. 2 per mq.-

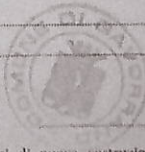
IL SINDACO [Signature]

(1) Descrizione sommaria della costruzione, indicando anche se trattasi di nuova costruzione, notevole rifacimento, ricostruzione, ampliamento, sopraelevazione, sistemazione, riattamento, demolizione di costruzione ecc. e la destinazione dell'immobile (edificio urbano, rurale, industriale ecc.)

RELAZIONE DI NOTIFICA

Il sottoscritto Messo del Comune di _____ dichiara di avere oggi notificato copia del presente atto al Sig. _____ abitante in _____ consegnandola nelle mani di _____, addì _____

IL MESSO COMUNALE

