

| | | | | |
|--------------------------------------|---------------|------------------------------|-----------------------|------------------------------|
| ELABORATO PLANIMETRICO | Compilato da: | Iscritte all'albo: Ingegneri | Prov. Teramo | N. 569 |
| Comune di Giulianova | Sezione: | Foglio: 31 | Particella: 1004 | Pr. n. 05/11/2021 del |
| Dimostrazione grafica dei subalterni | | | Tip. Mappale n. 61921 | del 29/10/2021 Scala 1 : 500 |

Ultima planimetria
 Agenzia delle Entrate
CATASTO FABBRICATI
 Ufficio provinciale di Teramo

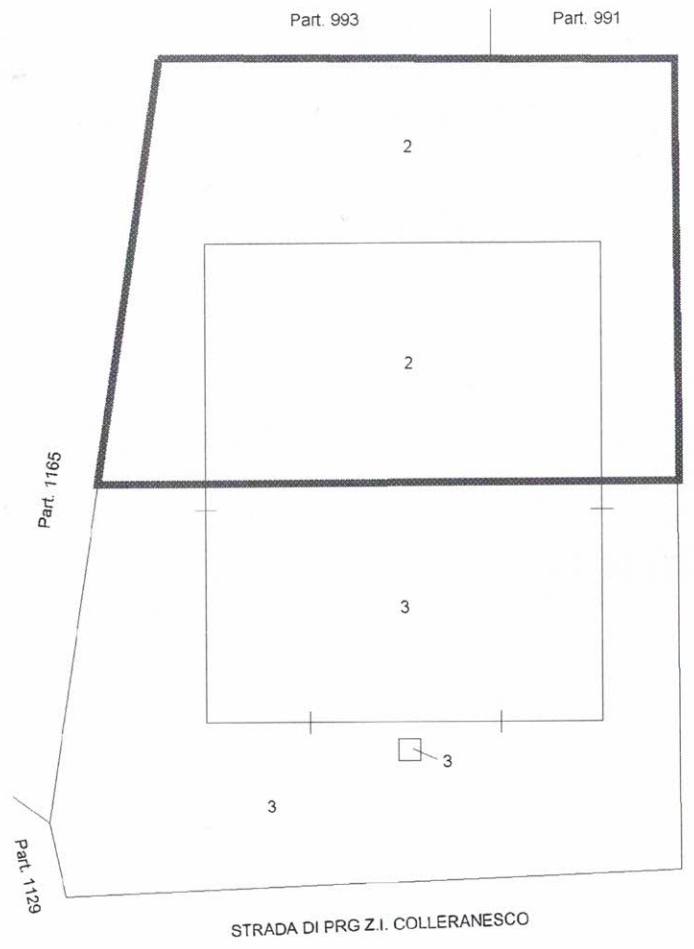

PIANO PRIMO

PIANO TERRA



- Richiedente: Telematico
 - Formato di acquisizione: A3(297x420) - Formato stampa richiesto: A4(210x297) - Fattore di scala non utilizzabile

Data: 11/06/2023 - n. 1959 - Richiedente:
Tratato scheda 1 - Formulario di acquisizione: A3(297x420) - Formulo stampa richiedo: A3(297x420)
Indirizzo: PIAZZA VITTORIO VENETO, 10

Data: 11/06/2023 - n. 1959 - Richiedente:

Agenzia del Territorio
CATASTO FABBRICATI
Ufficio provinciale di
Teramo

Dichiarazione protocollo n. _____ del 30/01/2009
Planimetria di u.i.u. in Comune di Giulianova
Zona Industriale ColleranESCO civ. SNC

Identificativi Catastali:
Sezione:
Foglio: 31
Particella: 1004
Subalterno: 2

Compilata da:
Iscritto all'albo:
Ingegneri
Prov. Teramo N. 229

n.1 Scala 1: 200

- 1 LOCALE PRODUZIONE
- 2 UFFICI
- 3 SERVIZI E WC
- 4 CORTE ESCLUSIVA

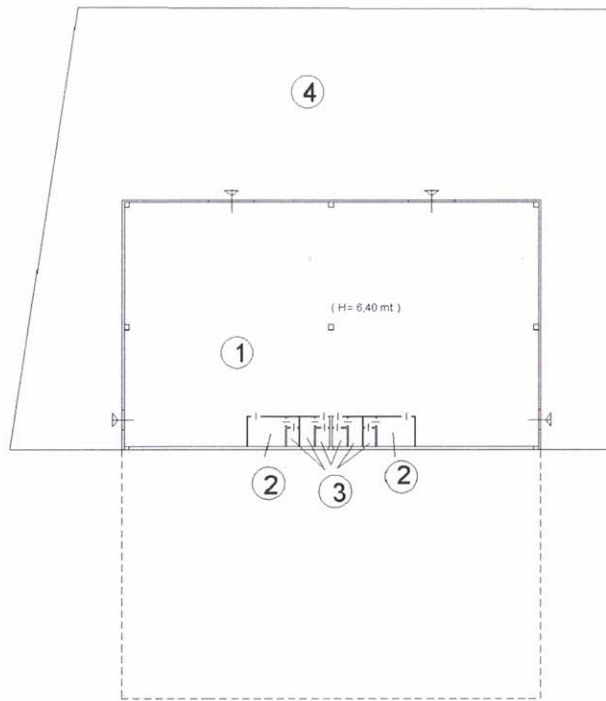

PIANO TERRA

STRADA DI PRG Z.I. COLLERANESCO

NORD



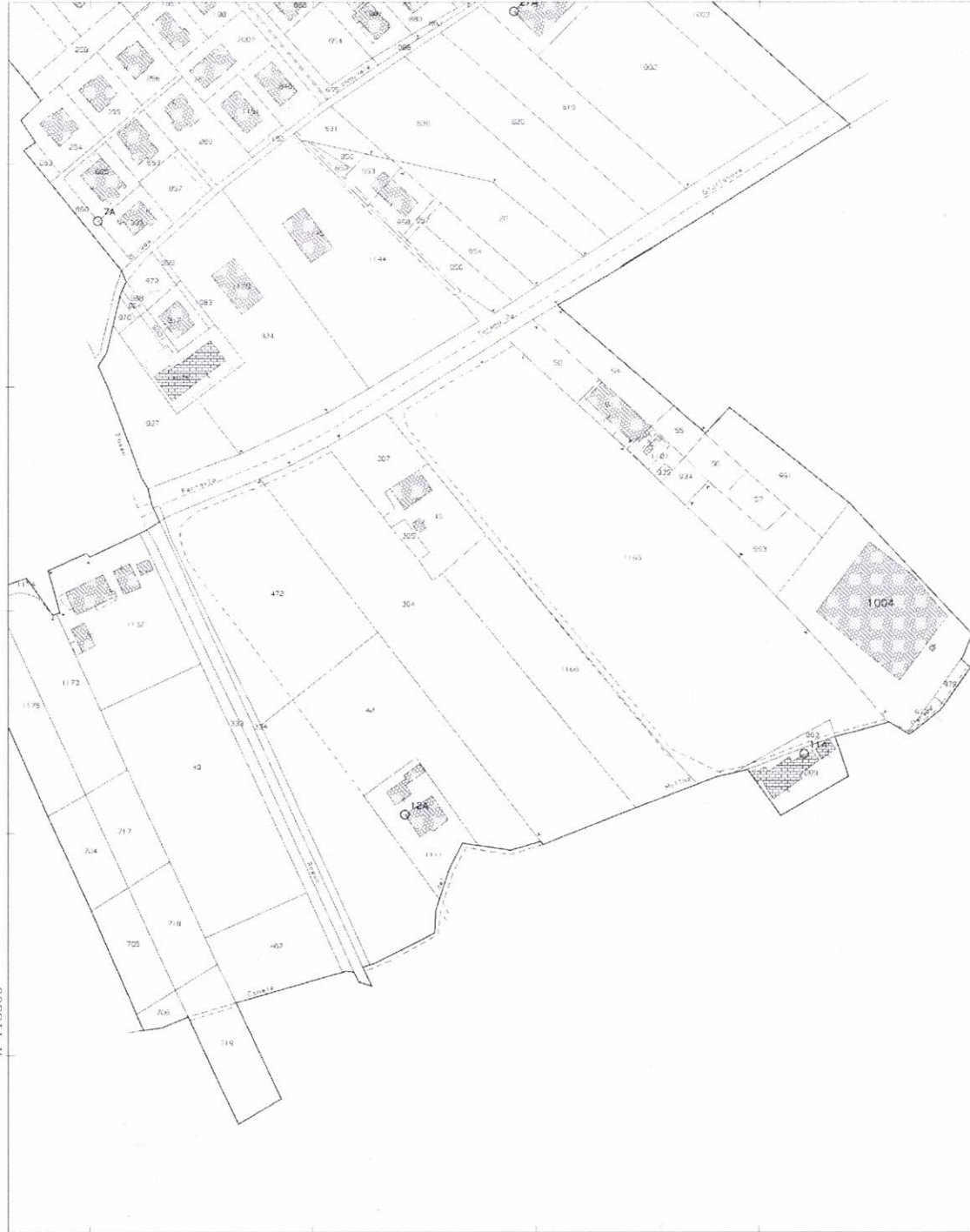

N=118600

E=-26000

12-Giu-2023 21:28:13
Protocollo pratica

Scala originale: 1:2000
Dimensione cartacee: 776.000 x 552.000 metri

Comune: (TE) GIULIANOVA
Foglio: 31 Al: A

1 Particella. 1004