





**Allegato 2 –
Documentazione catastale**



MODULARIO
F. 102/1987 - 497



MINISTERO DELLE FINANZE
DIREZIONE GENERALE DEL CATASTO E DEI SERVIZI TECNICI ERARIALI

Mod. B (Nuovo Catasto Edilizio Urbano)

NUOVO CATASTO EDILIZIO URBANO

Lire
100

DE. DECRETO-LEGGE 13 APRILE 1938, N. 515

Planimetria dell'immobile situato nel Comune di VENEZIA GIUDECCA Via CAMPO PRIULI

Ditta [REDACTED]

Allegata alla dichiarazione presentata all'Ufficio Tecnico Erariale di VENEZIA

COMUNE DI VENEZIA
ESTRATTO MAPPA 1:2000
Fg 17 **MAP. 326**

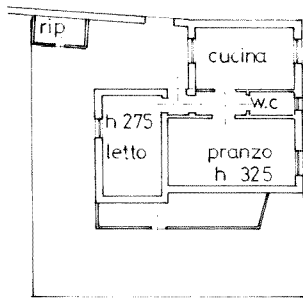
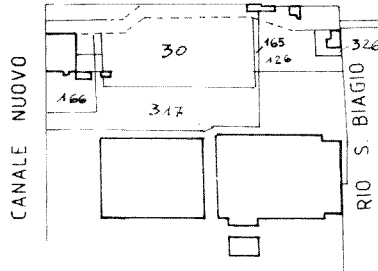

PIANO TERRA



5876/0/1987
ARO/VE/17/154
sub 0

ORIENTAMENTO



SCALA DI L. ...

SOSTITUZIONE DI PLANIMETRIA PER AMPLIAMENTO E CAMBIO DESTINAZIONE D'USO

SPAZIO RISERVATO PER LE ANNOTAZIONI D'UFFICIO

DATA
PROT. N°

5876

Fg. 17
Mapp. 154

Compilata dal [REDACTED]
(Indicare nome e cognome dell'incaricato)

Iscritto all'Albo de INGEGNERI 1403
della Provincia di VENEZIA

DATA

Firma:

[REDACTED]

Catasto dei Fabbricati - Situazione al 14/05/2024 - Comune di VENEZIA(L/736) - < Foglio 17 - Particella 326 - Subalterno >
ISOLA GIUDECCA n. 755 Piano T

Ultima planimetria in atti

Catasto fabbricati
Visura attuale per immobile
Situazione degli atti informatizzati al 14/05/2024



Immobile di catasto fabbricati



Causali di aggiornamento ed annotazioni

Informazioni riportate negli atti del catasto al 14/05/2024

Dati identificativi: Comune di VENEZIA (L736) (VE)

Foglio 17 Particella 326

Classamento:

Rendita: Euro 226,72

Zona censuaria 3,

Categoria A/4^a, Classe 3, Consistenza 2,5 vani

Indirizzo: ISOLA GIUDECCA n. 755 Piano T

Dati di superficie: Totale: 46 m² Totale escluse aree scoperte ^{b)}: 46 m²

Ultimo atto di aggiornamento: VARIAZIONE TOPONOMASTICA del 28/12/2016 Pratica n. VE0170827 in atti dal 28/12/2016 VARIAZIONE DI TOPONOMASTICA- VARIAZIONE TOPONOMASTICA D'UFFICIO (n. 81140.1/2016)

> **Dati identificativi**

Comune di VENEZIA (L736) (VE)

Foglio 17 Particella 326

Particelle corrispondenti al catasto terreni

Comune di VENEZIA (L736A) (VE)

Foglio 17 Particella 326

VARIAZIONE TERRITORIALE del 25/06/2015 in atti dal 05/01/2016 proveniente dal comune di Venezia sezione Venezia L736Q; trasferito al comune di Venezia L736. (n. 92/2016)

> **Indirizzo**

ISOLA GIUDECCA n. 755 Piano T

VARIAZIONE TOPONOMASTICA del 28/12/2016 Pratica n. VE0170827 in atti dal 28/12/2016 VARIAZIONE DI TOPONOMASTICA- VARIAZIONE TOPONOMASTICA D'UFFICIO (n. 81140.1/2016)

> Dati di classamento

Rendita: Euro 226,72
Zona censuaria 3,
Categoria A/4^a, Classe 3, Consistenza 2,5 vani

VARIAZIONE TERRITORIALE del 25/06/2015 in atti dal 05/01/2016 proveniente dal comune di Venezia sezione Venezia L736Q; trasferito al comune di Venezia L736. (n. 92/2016)

> Dati di superficie

Totale: 46 m²
Totale escluse aree scoperte ^{b)}: 46 m²

VARIAZIONE TERRITORIALE del 25/06/2015 in atti dal 05/01/2016 Protocollo NSD n. proveniente dal comune di Venezia sezione Venezia L736Q; trasferito al comune di Venezia L736. (n. 92/2016)

Dati relativi alla planimetria: data di presentazione 01/01/1987, prot. n. 5876

> Intestazione attuale dell'immobile - totale intestati: 1

> 1. [REDACTED]
[REDACTED]
[REDACTED]
Diritto di: Proprietà per 1/1 (deriva dall'atto 1)

1. VOLTURA D'UFFICIO del 24/12/2008 Pubblico ufficiale [REDACTED] Sede ROMA (RM) Repertorio n. 115543 - ESAMINA NOTA Voltura n. 6170.1/2009 - Pratica n. VE0069760 in atti dal 01/04/2009

Nel documento sono indicati gli identificativi catastali dell'immobile originario dell'attuale

VENEZIA (L736) (VE)
Sez. Urb. VE Foglio 17 Particella 326

Visura telematica

Tributi speciali: Euro 0,90

Legenda

a) A/4: Abitazioni di tipo popolare

b) Escluse le "superfici di balconi, terrazzi e aree scoperte pertinenziali e accessorie, comunicanti o non comunicanti"
- cfr. Provvedimento del Direttore dell'Agenzia delle Entrate 29 marzo 2013