



N=4985600

E=1631500

1 Particella: 432

Comune: VIADANA
Foglio: 34
Scala originale: 1:1000
Dimensione cornice: 267.000 x 189.000 metri
9-Lug-2021 11:28:2
Prot. n. T118732/2021

Agenzia delle Entrate
CATASTO FABBRICATI
Ufficio Provinciale di
Mantova

Dichiarazione protocollo n. _____ del _____

Comune di Viadana

Via Tomaso Solci

civ. 10

Identificativi Catastali:

Sezione:

Foglio: 34

Particella: 432

Subalterno: 3

Compilata da:
Dugaria Elena

Iscritto all'albo:
Architetti

Prov. Mantova

N. 598

Planimetria

Scheda n. 1

Scala 1:200

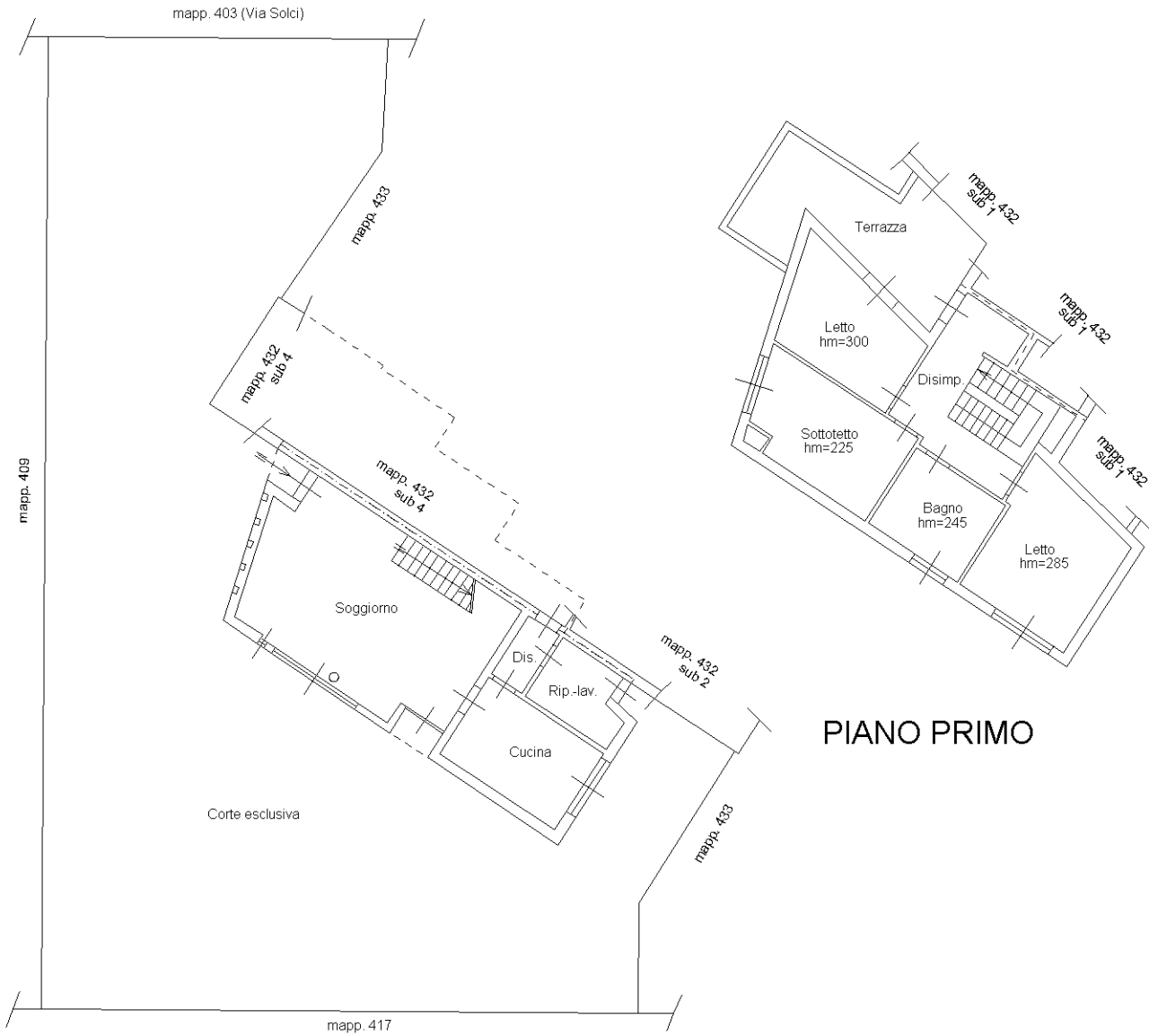

PIANO TERRA h=270

PIANO PRIMO



**Agenzia del Territorio
CATASTO FABBRICATI
Ufficio Provinciale di
Mantova**

Dichiarazione protocollo n. MN0097385 del 30/10/2006

Planimetria di u.i.u. in Comune di Viadana

Via Solci

civ. CM

Identificativi Catastali:

Sezione:
Foglio: 34
Particella: 432
Subalterno: 4

Compilata da:
Ferrarini Valerio
Iscritto all'albo:
Geometri

Prov. Mantova

N. 2333

Scheda n. 1

Scala 1:200

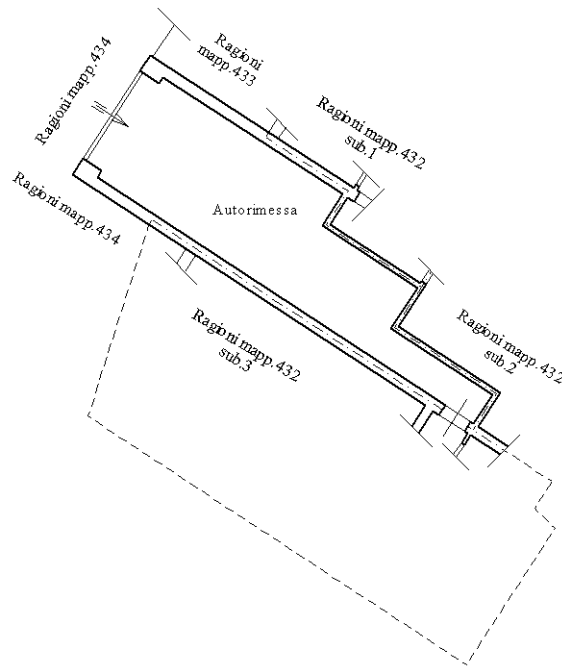

PIANO TERRA h=270

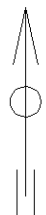

Ultima planimetria in atti