

Sola chi utilizza dati di vere compravendite può produrre valutazioni conformi agli standard



SI CERTIFICA CHE MARCO VIANELLO

HA ACQUISTATO ATTI DI VERE COMPRVENDITE

STIMATRIXCity Il sito per le valutazioni immobiliari affidabili



Studiodiaarchitettura dr. arch. Marco Vianello
Via Franchetti 128 • 36100 Vicenza ☎ + 39 0444 962747
P. iva 01972810244 • cod.f. VNL MRC 61S04D810G

Proc. n. 13/2024 RGE – Rapporto di valutazione
Giudice Dr.sa Sonia PANTANO
Custode IVG VI
Perito Arch. Marco VIANELLO

DOCUMENT AZIONE FOTOGRAFICA **ALLEGATO N. 01**



Vista del fabbricato condominiale dalla SP 500



Vista dell'ingresso al fabbricato condominiale



Vista dell'ingresso all'appartamento



Vista del corridoio



Vista vano scala condominiale

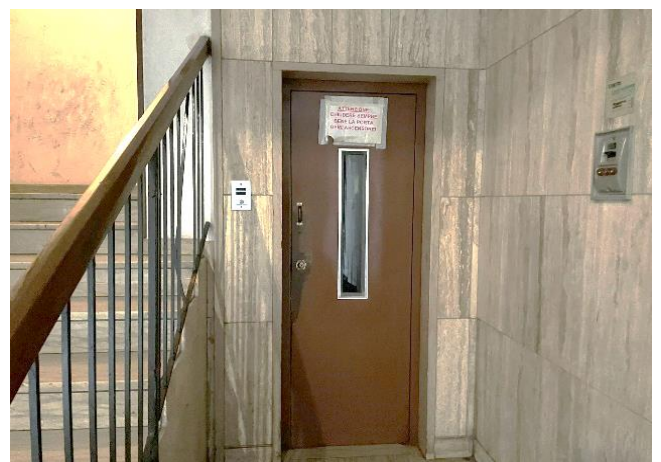

Vista del vano scala condominiale con ascensore

✉ architettovianellomarco@virgilio.it

✉ marco.vianello@archiworldpec.it

Firmato Da: VIANELLO MARCO Emesso Da: ARUBAPEC S.P.A. NG CA 3 Serial#: 2b220b833c17271955ae3e10d5aebb08



Sola chi utilizza dati di vere compravendite
può produrre valutazioni conformi agli standard



SI CERTIFICA CHE
MARCO
VIANELLO

HA ACQUISTATO ATTI DI
VERE COMPRAVENDITE

STIMATRIXCity

Il sito per le valutazioni immobiliari affidabili



Studiodiaarchitettura dr. arch. **Marco Vianello**
Via Franchetti 128 • 36100 Vicenza ☎ + 39 0444 962747
P. iva 01972810244 • cod.f. VNL MRC 61S04D810G

Proc. n. 13/2024 RGE – Rapporto di valutazione

Giudice Dr.sa Sonia PANTANO
Custode IVG VI
Perito Arch. Marco VIANELLO



Vista del locale cucina



Vista del locale soggiorno - pranzo

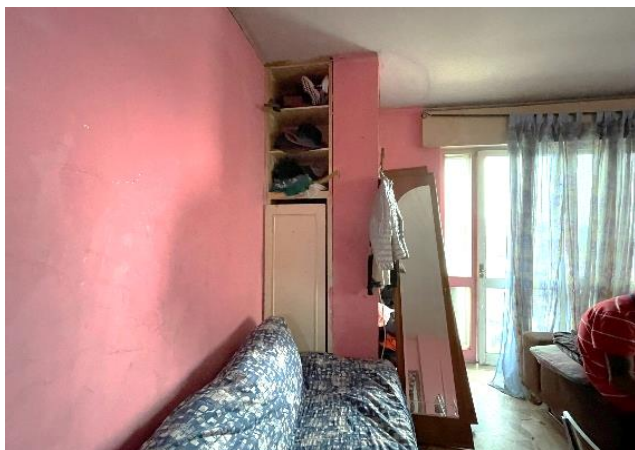

Vista del locale soggiorno - pranzo



Vista della terrazza Sud



Vista del disimpegno

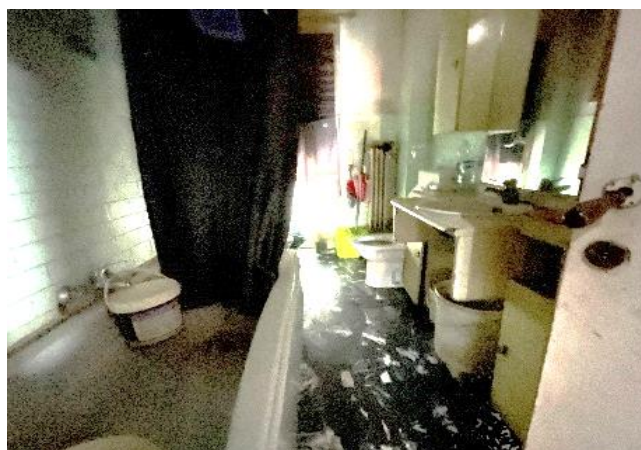

Vista del bagno

✉ architettovianellomarco@virgilio.it

✉ marco.vianello@archiworldpec.it



Sola chi utilizza dati di vere compravendite
può produrre valutazioni conformi agli standard



SI CERTIFICA CHE
MARCO
VIANELLO

HA ACQUISTATO ATTI DI
VERE COMPRAVENDITE

STIMATRIXCity

Il sito per le valutazioni immobiliari affidabili



Studiodia architettura dr. arch. **Marco Vianello**
Via Franchetti 128 • 36100 Vicenza ☎ + 39 0444 962747
P. iva 01972810244 • cod.f. VNL MRC 61S04D810G

Proc. n. **13/2024 RGE** – Rapporto di valutazione
Giudice Dr.sa Sonia PANTANO
Custode IVG VI
Perito Arch. Marco VIANELLO



Vista della camera a nord



Vista della camera a sud



Vista della camera centrale



Vista della corsia dell'autorimessa interrata

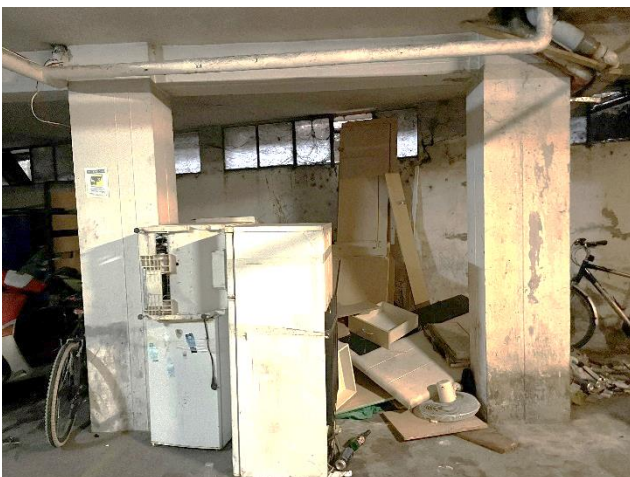

Vista dell'autorimessa interrata non più funzionale



Vista dell'ex passaggio carrabile di accesso all'autorimessa

✉ architettovianellomarco@virgilio.it

✉ marco.vianello@archiworldpec.it

