

TRIBUNALE DI FERMO
ESECUZIONE IMMOBILIARE N.R.G. 125/2022 R.G.E.

OGGETTO: RELAZIONE FOTOGRAFICA- SUB.3 P.S1-1-2

SOPRALLUOGO DEL 29-08-2023

CREDITORE PROCEDENTE : DOVALUE S.P.A. (MANDATARIA DI ISEO SPV S.R.L.)

Contro

DEBITORE

GIUDICE : G.E. dott.ssa Milena Palmisano

CTU : Dott. Ing. Angelofrancesco Santarelli

Foglio 24 p. 832 sub. 3.



Via Solferino n.93 Porto Sant' Elpidio (FM)





SUB. 3 : PIANO Terra : ingresso vano scale (visibile sulla sx porta di accesso alla cantina)



SUB. 3 : PIANO S1 : cantina





SUB. 3 : PIANO 1 ° : accesso /ingresso / disimpegno zona notte





SUB. 3 : PIANO 1 ° : SALONE



SUB 3 PIANO 1* : SALONE





SUB. 3 : PIANO 1° CUCINA



SUB. 3 : PIANO 1° : TINELLO /COTTURA





SUB.3 PIANO 1° : CAMERA DA LETTO



SUB. 3 : PIANO 1° : camera 3





SUB. 3 : PIANO 1° : camera 3





SUB. 3 : PIANO 1° ANTIBAGNO



SUB. 3 : PIANO 1° : bagno





SUB. 3 : PIANO 1° balcone est





SUB. 3 : PIANO 1° (ampliamento balcone)



SUB. 3 : PIANO 1° (ampliamento balcone)



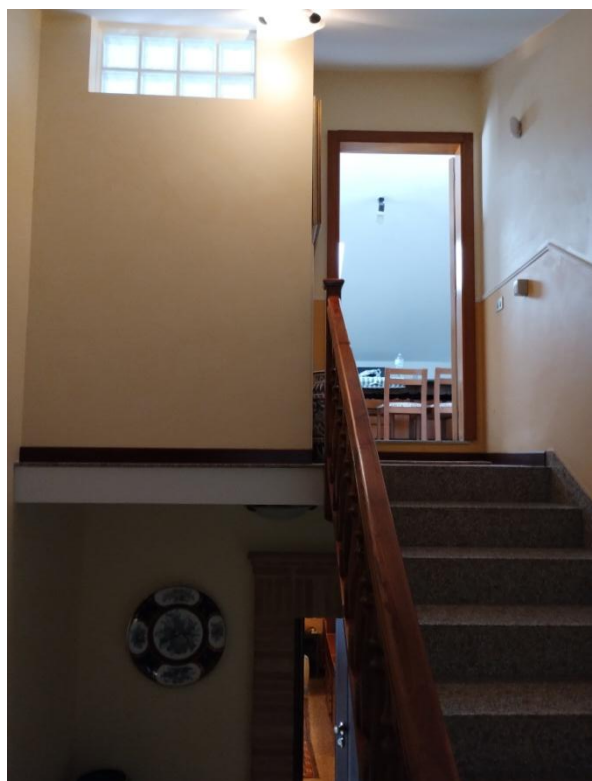

SUB. 3 : PIANO 2° Sottotetto – Soffitta : accesso dal vano scala





SUB. 3 : PIANO 2° Sottotetto – Soffitta (ingresso)



SUB. 3 : PIANO 2° Sottotetto – Soffitta





SUB. 3 : PIANO 2° Sottotetto – Soffitta



SUB. 3 : PIANO 2° Sottotetto – Soffitta (porzione adibita a cucina)





SUB. 3 : PIANO 2° Sottotetto – Soffitta (terrazza a tasca est)





SUB. 3 : PIANO 2° Sottotetto – Soffitta (disimpegno)



SUB. 3 : PIANO 2° Sottotetto – Soffitta (terrazza a tasca ovest)





SUB. 3 : PIANO 2° Sottotetto – Soffitta (locale adibito a camera)



SUB. 3 : PIANO 2° Sottotetto – Soffitta (locale adibito a camera)





SUB. 3 : PIANO 2° Sottotetto – Soffitta (locale adibito a bagno)



Ing. Santarelli Angelofrancesco
c.f. SNTNLF74P15H501P
p.iva 01732960446

via M. Macchi, n.39
63822 - Porto San Giorgio, (FM)

Tel/fax: 0734-676890
port. 3388211348
e-mail: ing.angelosantarelli@virgilio.it

