

DIREZIONE GENERALE DEL CATASTO E DEI SERVIZI TECNICI ERARIALI
NUOVO CATASTO EDILIZIO URBANO

Planimetria dell'immobile situato nel Comune di CITTÀ DELLA PIEVE Via St. Provino, 10 PIAVOLA
Dino PIRELLI SPERELLO SEVERINO E MASSIMO con il Catasto di PIAVOLA
Allegata alla dichiarazione presentata all'Ufficio Tecnico Erariale di

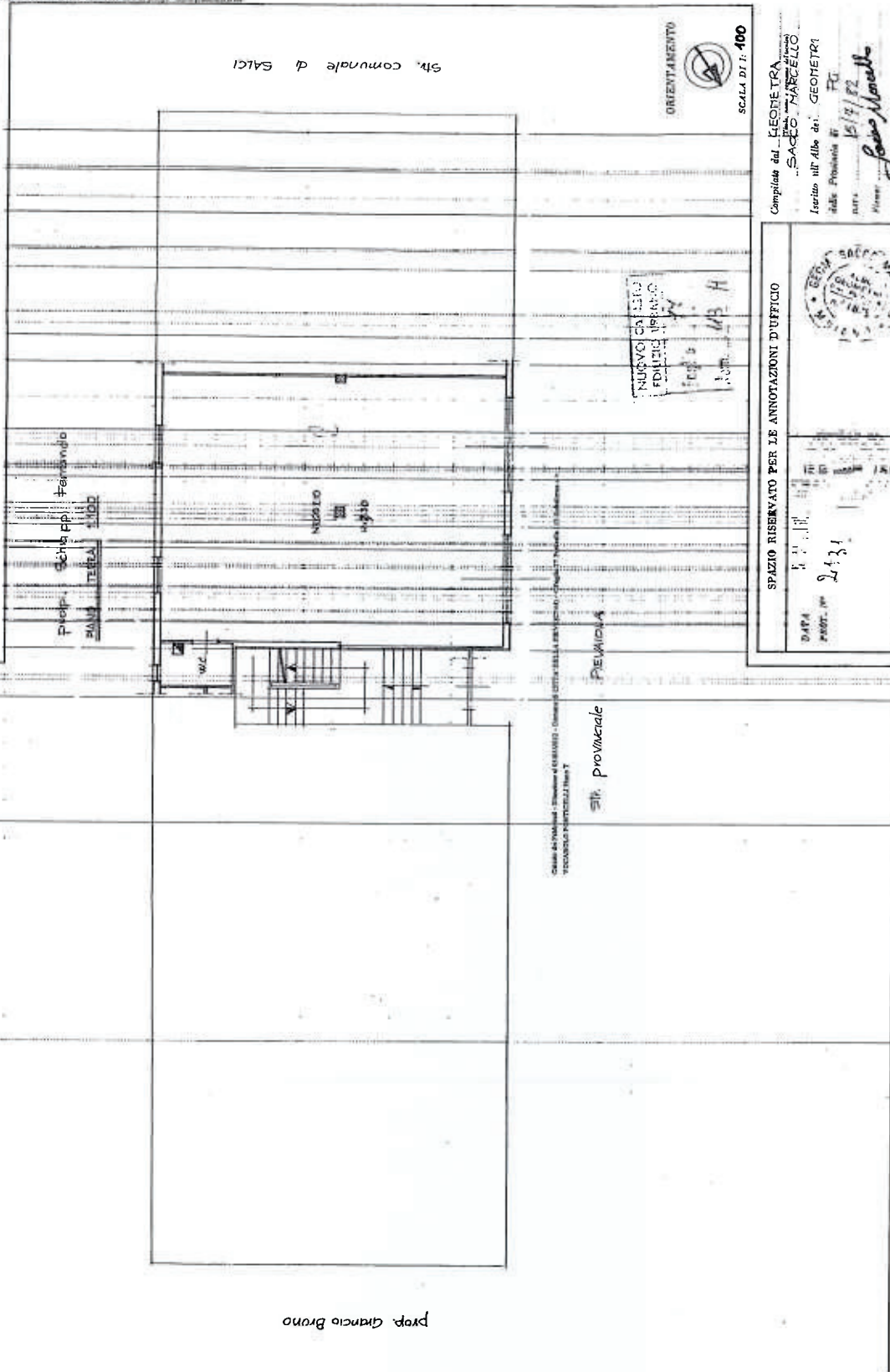

Compiata dal GEOMETRA
SACCO MARCELLO
iscritto n. 116 del G. GEOMETRI
della Provincia di PAVIA
Data 15/12/82
Firma *Luigi Sacco*

SPAZIO RISERVATO PER LE ANNOTAZIONI D'UFFICIO

DATA 15/12/82
PROV. PAVIA
N. 116

STAMPATO IN ITALIA

Catasto del Patrimonio - Direzione di CITTÀ DELLA PIEVE - Ufficio Tecnico Erariale
Procedimento Catastrale Urbanistico

St. Provinciale PIAVOLA

ORIENTAMENTO
SCALA DI 1:400

prop. Giovanni Brono

ALL. 2,3

TRIBUNALE DI PERUGIA

PROCEDURA ESECUTIVA n°232/2021 R.G. ES

RIELABORAZIONE GRAFICA

dello stato attuale del negozio pignorato, dislocato sul solo piano terra, ubicato in Comune di Città della Pieve, Frazione Ponticelli, Via A. Segni, 19/a e 19/b, così come risultante dal rilievo effettuato dal sottoscritto esperto stimatore in sede di sopralluogo del 11 agosto 2022

TAVOLA UNICA

SCALA 1:100

Dati catastali ___ CATASTO FABBRICATI del Comune di Città della Pieve
Foglio 77 – Particella 113 sub 4

L'esperto stimatore
geom. Andrea Soldato

ALL. 2,9



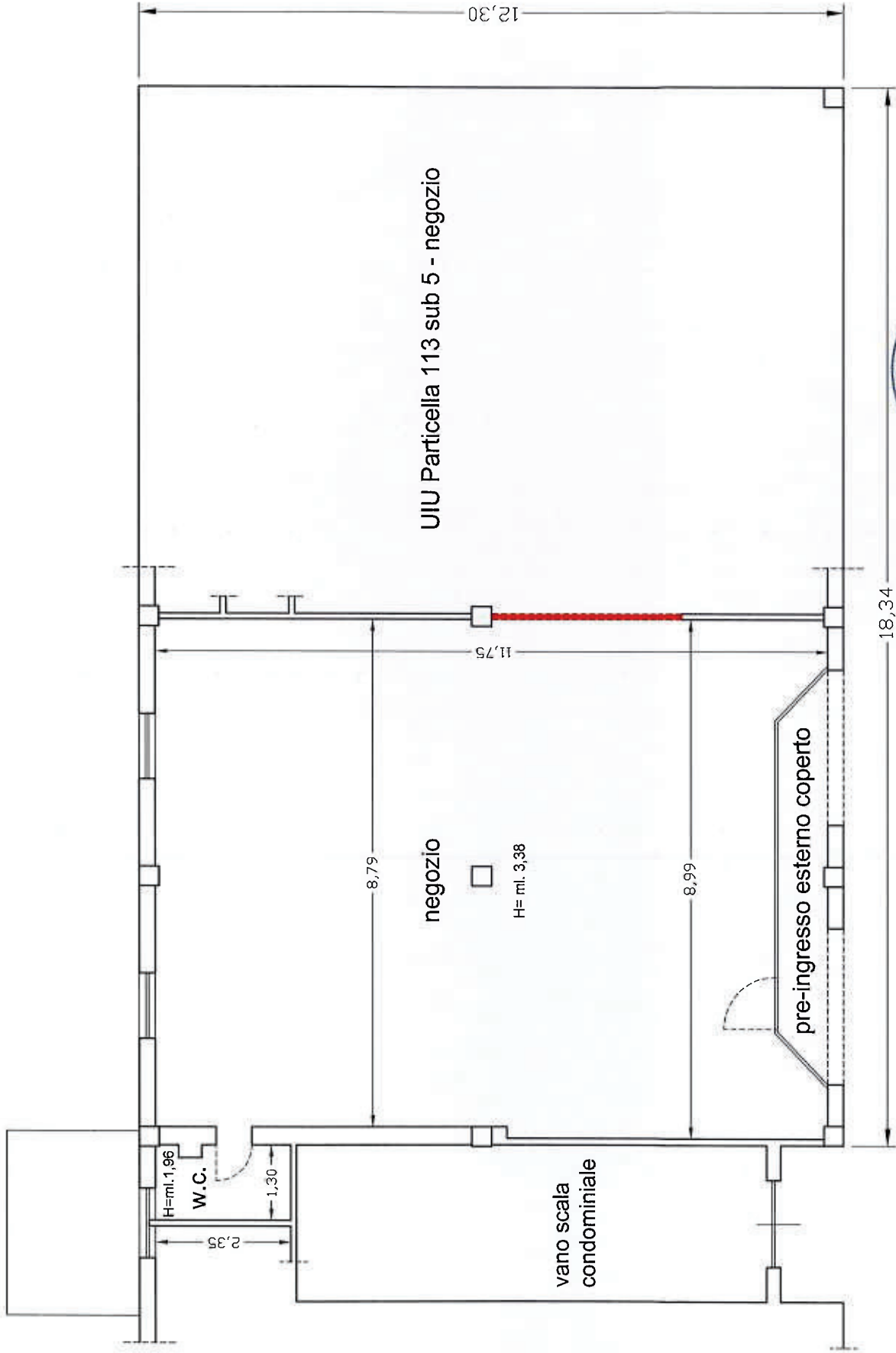

PIANO TERRA