

STATO ATTUALE

PLANIMETRIA IMMOBILI RAPP. 1:100
siti nel Comune di Fiumicino Loc. Aranova
Aranova Via Simala n. 33 piano terra e
quarto con interno 12

TAVOLA 1



STRALCIDO CATASTALE
Immobili siti in Fiumicino Loc. Aranova
foglio 313 particella 1598 sub. 66-118

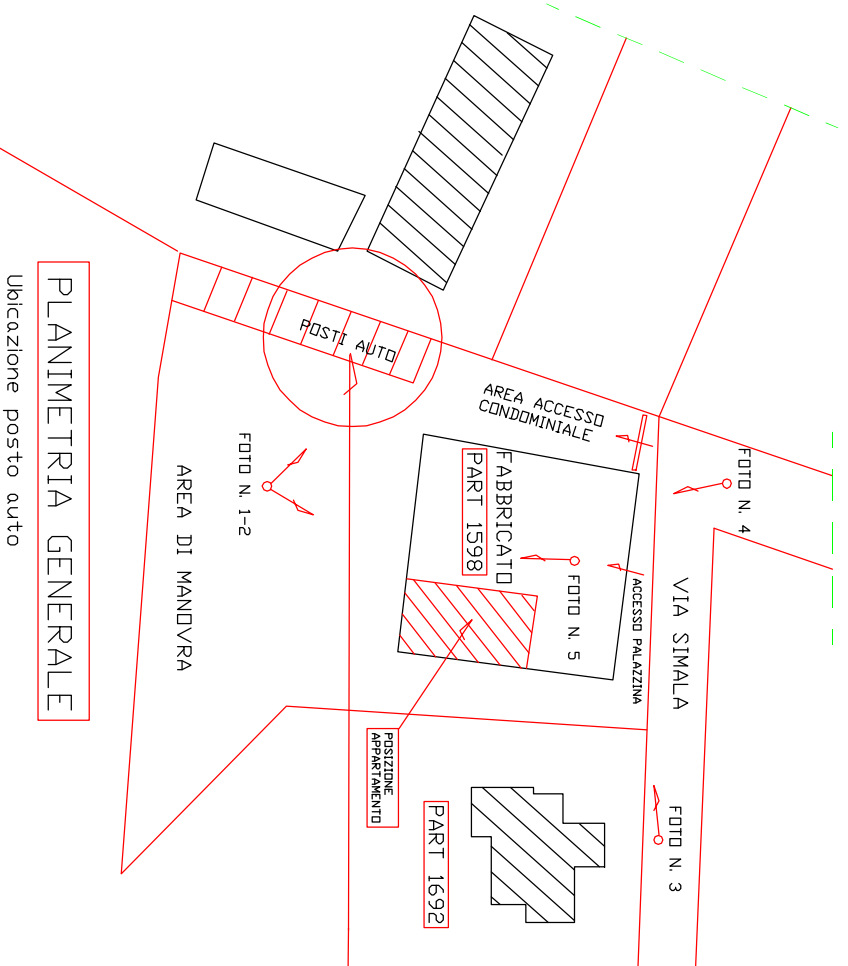

PIANTA PIANO QUARTO

foglio 313 particella 1598 sub. 66

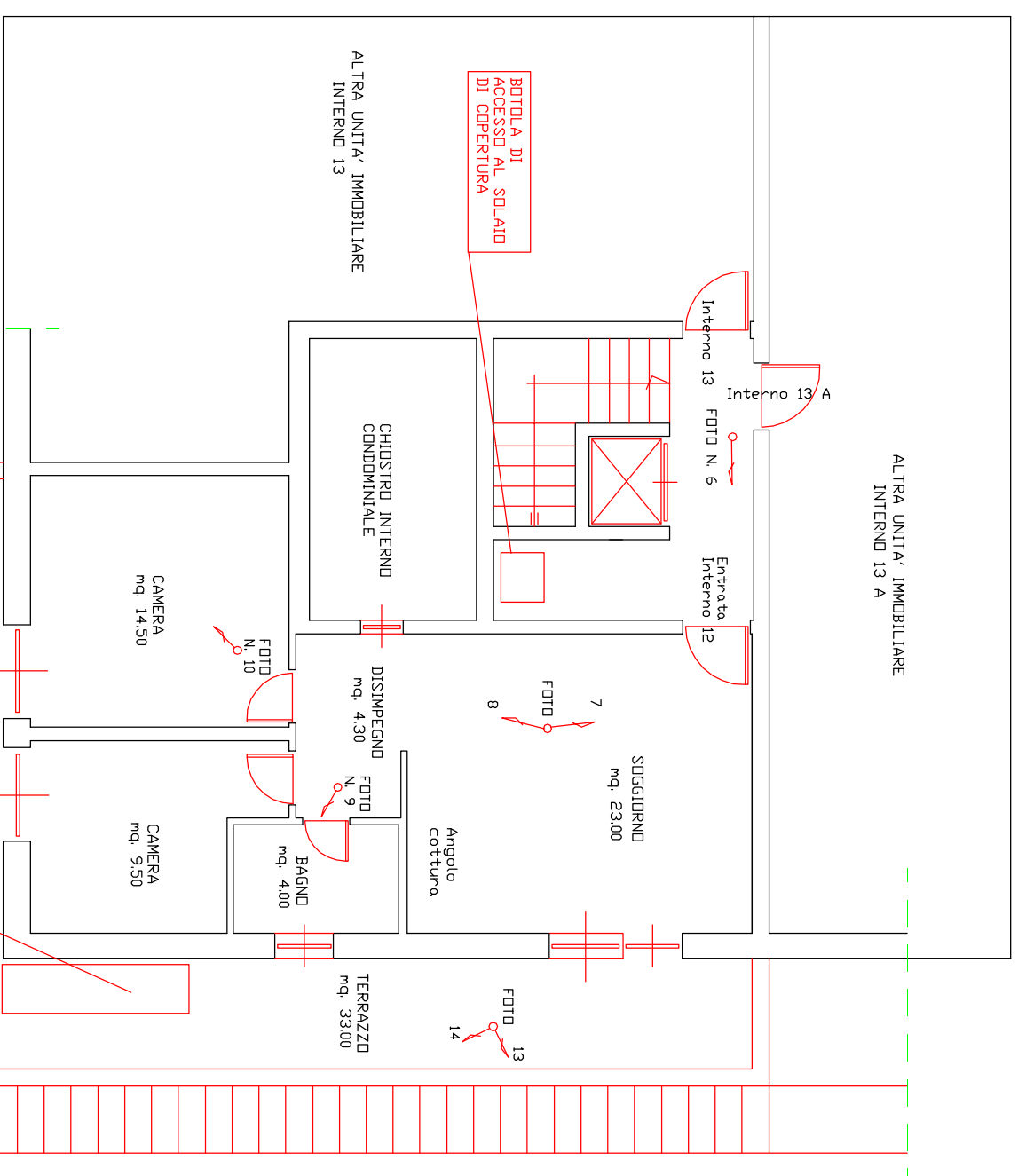

PIANTA PIANO TERRA

foglio 313 particella 1598 sub. 118

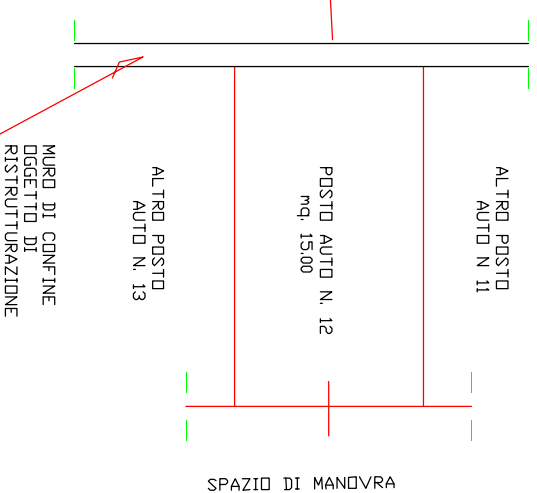

DESCRIZIONE	UNITA'	VALORE
SUPERFICIE UTILE	mq	55,00
SUPERFICIE LORDA	mq	68,50
TERRAZZO	mq	33,00
POSTO AUTO	mq	15,00

RIPIANTI IN CEMENTO DA DEMOLIRE

IL CTU
Geometra Antonio Pietrafesa

orientamento

NORD

