

**Agenzia del Territorio
CATASTO FABBRICATI
Ufficio Provinciale di
Arezzo**

Dichiarazione protocollo n. AR0000721 del 04/01/2005

Planimetria di u.i.u. in Comune di Montevarchi

Localita' Levanella

civ. 2-4-6

Identificativi Catastali:

Sezione:
Foglio: 20
Particella: 523
Subalterno: 7

Compilata da:
Tinacci Mannelli Marina

Iscritto all'albo:
Architetti

Prov. Firenze

N. 3499

Scheda n. 1 Scala 1:500

Catasto del fabbricati - Supplizione al 02/01/2014 - Comune di MONTEVARCHI (F656) - < Foglio: 20 - Particella: 151 - Subalterno: 0 >
VIA ARETINA n. 2 n. 4 n. 6 piano: 1-1;

Ultima planimetria in atti

PIANO TERRENO

10 metri



Data: 02/04/2014 - n. T10075 - Richiedente: BCCGNN67D01A3900

Agenzia del Territorio CATASTO FABBRICATI Ufficio Provinciale di Arezzo	Dichiarazione protocollo n. AR0000712 del 04/01/2009	
	Planimetria di u.i.u. in Comune di Montevarchi	
	Via Noferi	civ.
Identificativi Catastali:	Compilata da: Tinacci Mannelli Marina	
Sezione:	Iscritto all'albo: Architetti	
Foglio: 20	Prov. Firenze	
Particella: 522	N. 3499	
Subalterno: 8		

Scheda n. 1 Scala 1:200

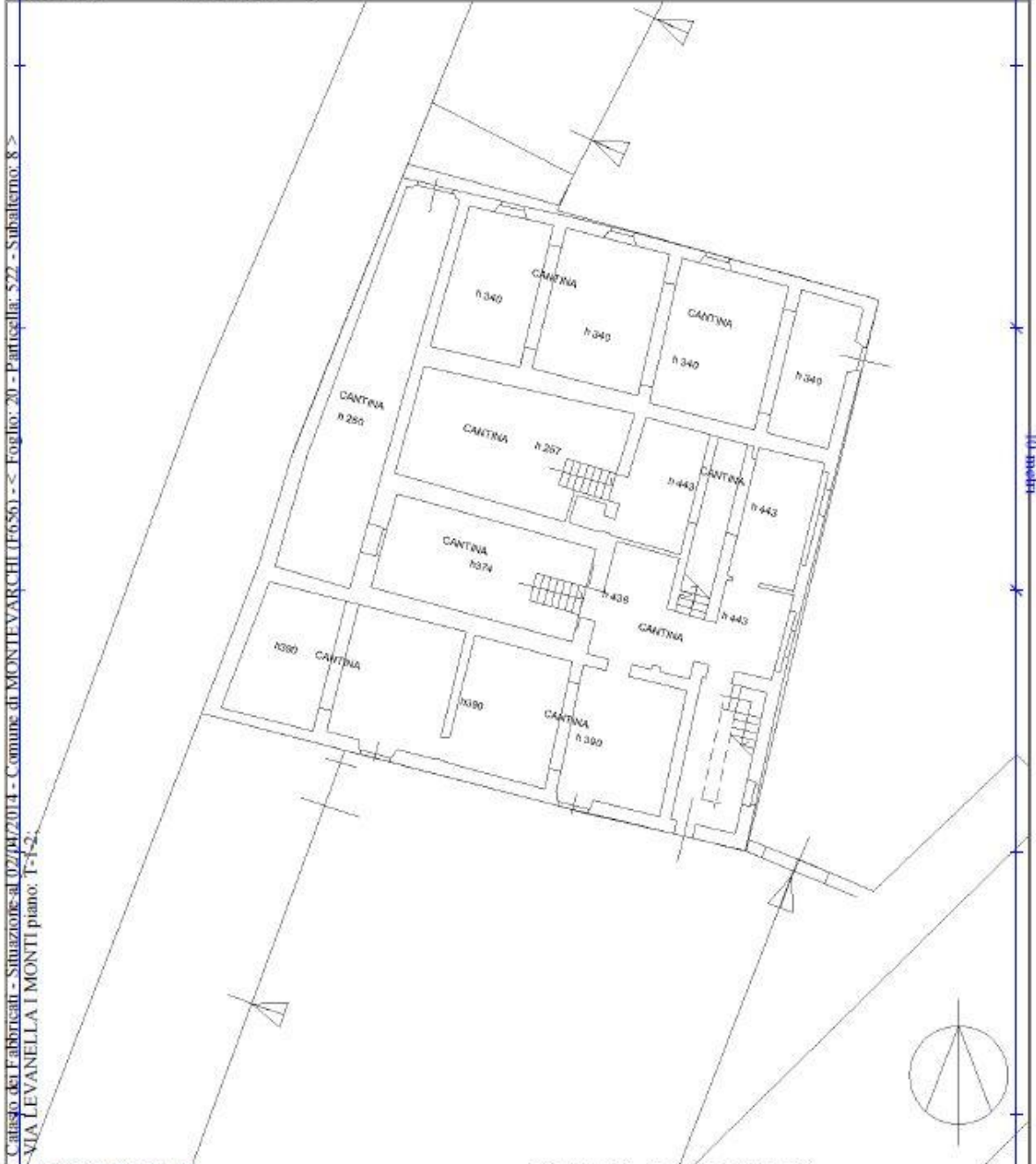

Ultima planimetria in atti

PIANO TERRENO

Data: 02/04/2014 - n. T10075 - Richiedente: BCCGNN67D01A3900
Totale schede: 2 - Formato di acquisizione: A4(210x297) - Formato stampa richiesto: A4(210x297)

**Agenzia del Territorio
CATASTO FABBRICATI
Ufficio Provinciale di
Arezzo**

Dichiarazione protocollo n. AR0000712 del 04/01/2009

Planimetria di u.i.u. in Comune di Montevarchi

Via Noferi

civ.

Identificativi Catastali:

Sezione:
Foglio: 20
Particella: 522
Subalterno: 8

Compilata da:
Tinaoci Mannelli Marina

Iscritto all'albo:
Architetti

Prov. Firenze

N. 3499

Scheda n. 2 Scala 1:200

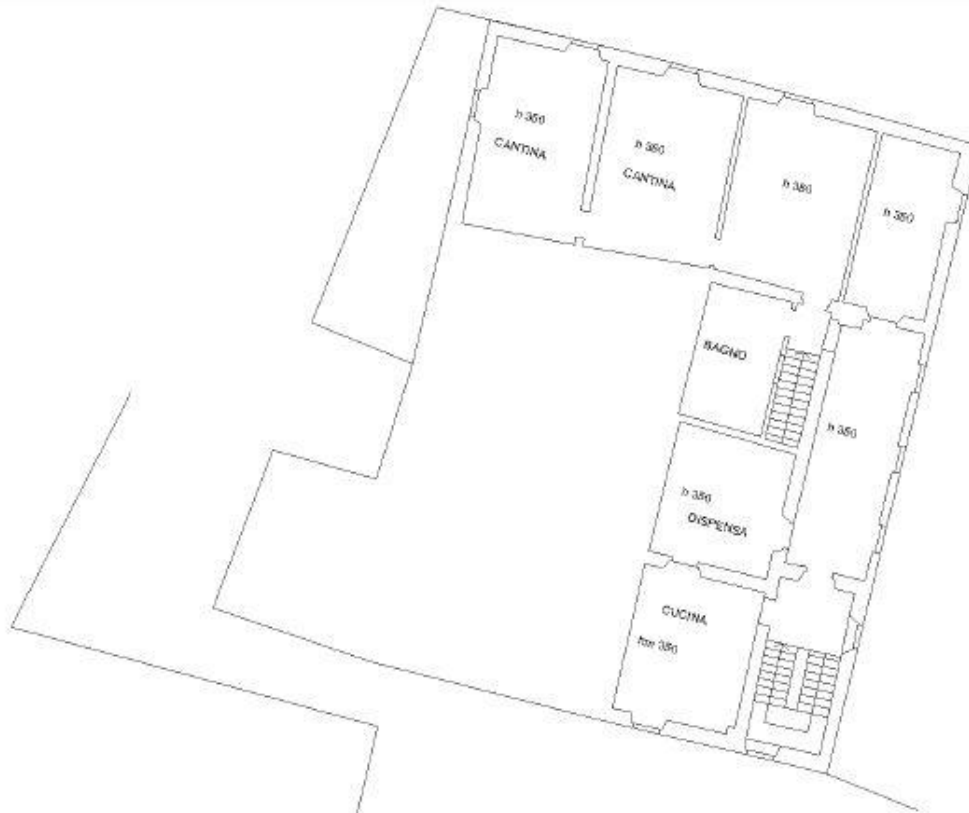

PIANO PRIMO

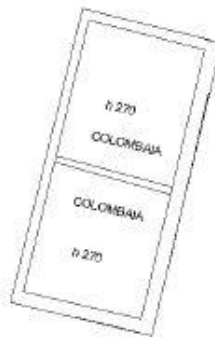

PIANO SECONDO

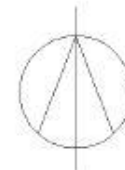

C. Bacci, del T. abbricati - Situazione al 02/04/2014 - Comune di MONTEVARCHI (656) - < Foglio: 20 - Particella: 522 - Subalterno: 8 ->
VIA LEVANELLA I MONTI piano: 1 - 12;

Ultima planimetria in atti

Data: 02/04/2014 - n. T10081 - Richiedente: BCCGNN67D01A3900

**Agenzia del Territorio
CATASTO FABBRICATI
Ufficio Provinciale di
Arezzo**

Dichiarazione protocollo n. AR0011730 del 31/01/2009

Planimetria di u.i.u. in Comune di Montevarchi

Via Noferi

civ.

Identificativi Catastali:

Sezione:

Foglio: 20

Particella: 522

Subalterno: 9

Compilata da:

Rossetti Pietro

Iscritto all'albo:
Geometri

Prov. Arezzo

N. 774

Scheda n. 1

Scala 1:200

Catasto dei Fabbricati - Situazione al 02/04/2014 - Comune di MONTEVARCHI (E656) -> Foglio: 20 - Particella: 522 - Subalterno: 9 ->
VIA LEVANELLAI MONTI piano: 1;

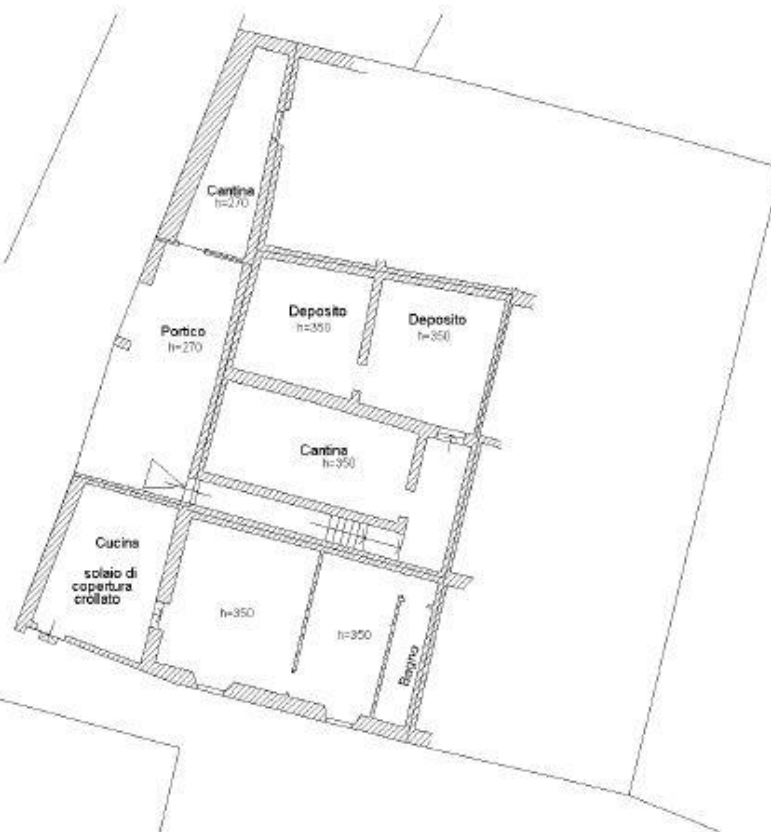

PIANO PRIMO



Ultima planimetria in atti

Data: 02/04/2014 - n. T10081 - Richiedente: BCCGNN67D01A3900

Totale schede: 1 - Formato di acquisizione: A4(210x297) - Formato stampa richiesto: A4(210x297)

Data: 02/04/2014 - n. T10147 - Richiedente: BCCGNN67D01A3900

**Agenzia del Territorio
CATASTO FABBRICATI
Ufficio Provinciale di
Arezzo**

Dichiarazione protocollo n. AR0011730 del 31/01/2009

Planimetria di u.i.u. in Comune di Montevarchi

Via Noferi

civ.

Identificativi Catastali:

Sezione:

Foglio: 20

Particella: 155

Subalterno: 3

Compilata da:

Rossetti Pietro

Iscritto all'albo:

Geometri

Prov. Arezzo

N. 774

Scheda n. 1 Scala 1:200

U. Catasto dei Fabbricati - Simulazione al 02/04/2014 - Comune di MONTEVARCHI (F656) -< Foglio: 20 - Particella: 155 - Subalterno: 3 ->
VIA LEVANELLA I MONTI piano: T;

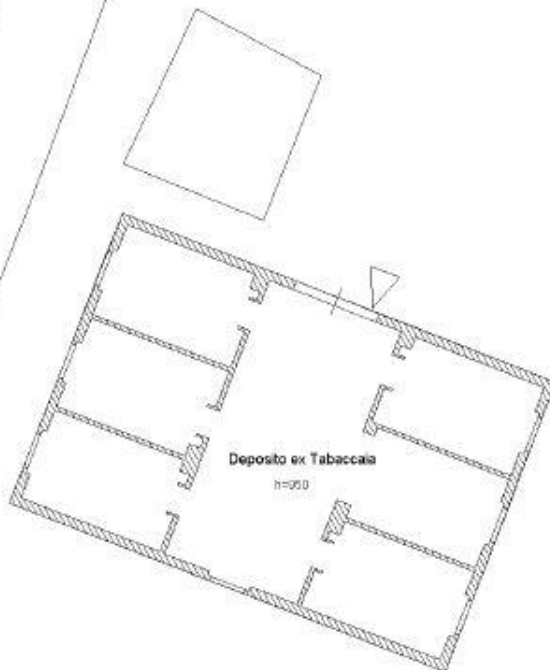

PIANO TERRA

Ultima planimetria in atti

Data: 02/04/2014 - n. T10147 - Richiedente: BCCGNN67D01A3900

Totale schede: 1 - Formato di acquisizione: A4(210x297) - Formato stampa richiesto: A4(210x297)

Data: 02/04/2014 - n. T10146 - Richiedente: BCCGNN67D01A3900

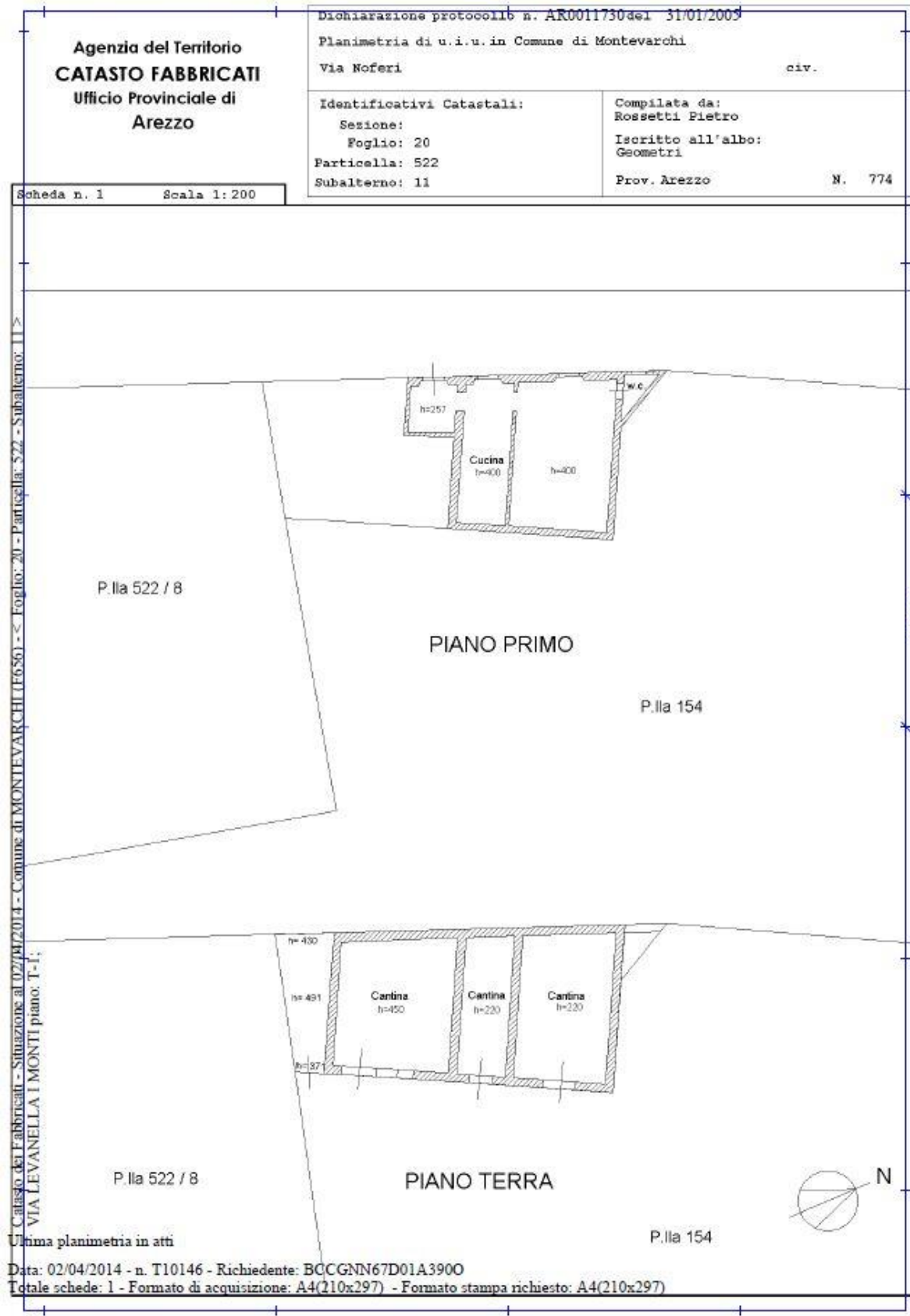

Data: 02/04/2014 - n. T10144 - Richiedente: BCCGNN67D01A3900

**Agenzia del Territorio
CATASTO FABBRICATI
Ufficio Provinciale di
Arezzo**

Dichiarazione protocollo n. AR0011730 del 31/01/2009

Planimetria di u.i.u. in Comune di Montevarchi

Via Noferi

civ.

Identificativi Catastali:

Sesione:

Foglio: 20

Particella: 522

Subalterno: 10

Compilata da:

Rossetti Pietro

Iscritto all'albo:

Geometri

Prov. Arezzo

N. 774

Scheda n. 1 Scala 1:200

U.C. Carso del Fabbricati - Situazione al 02/04/2014 - Comune di MONTEVARCHI (05501) - < Foglio: 20 - Particella: 522 - Subalterno: 10 ->
VIA LEVANELLA I MONTI piano: 1-1

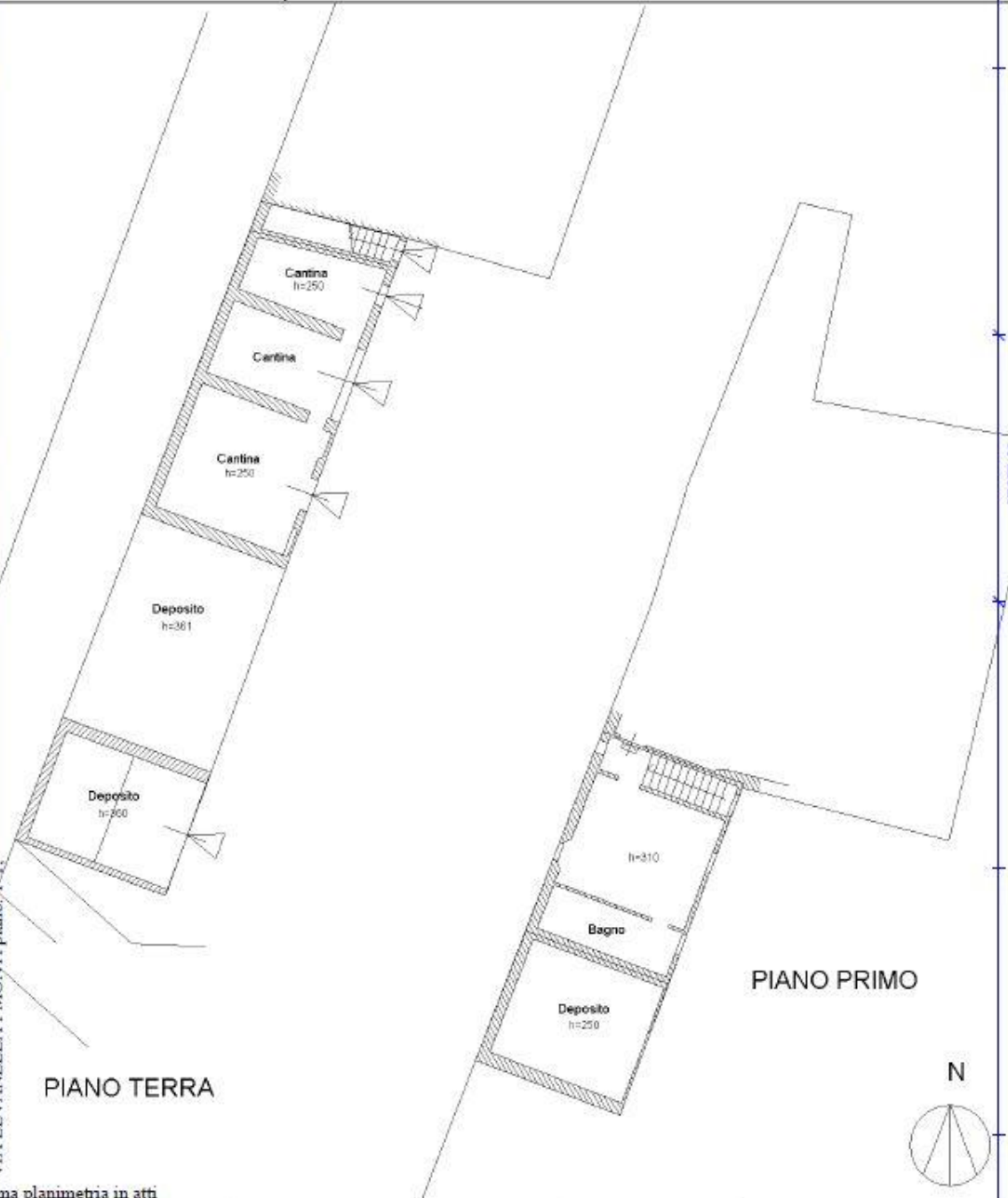

Ultima planimetria in atti

Data: 02/04/2014 - n. T10144 - Richiedente: BCCGNN67D01A3900

Totale schede: 1 - Formato di acquisizione: A4(210x297) - Formato stampa richiesto: A4(210x297)

**Agenzia del Territorio
CATASTO FABBRICATI
Ufficio Provinciale di
Arezzo**

Dichiarazione protocollo n. AR0011730 del 31/01/2009

Planimetria di u.i.u. in Comune di Montevarchi

Via Noferi

civ.

Identificativi Catastali:

Sezione:

Foglio: 20

Particella: 155

Subalterno: 4

Compilata da:
Rossetti Pietro

Iscritto all'albo:
Geometri

Prov. Arezzo

N. 774

Scheda n. 2 Scala 1:200

Catasto dei fabbricati - Situazione al 02/04/2014 - Comune di MONTEVARCHI (F656) - Foglio: 20 - Particella: 155 - Subalterno: 4 -
VIA LEVANELLA I MONTI piano: T;

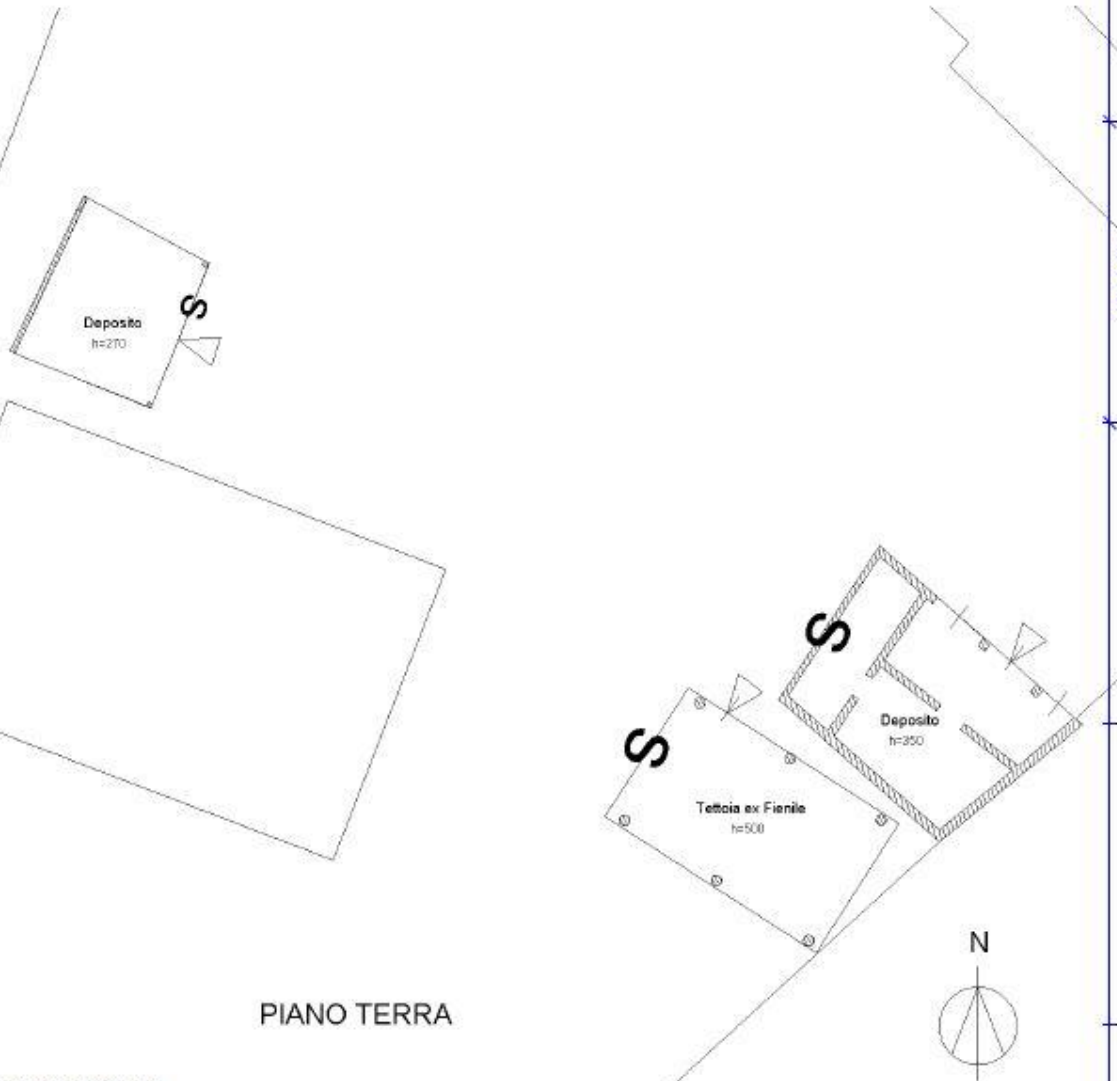

Ultima planimetria in atti

Catasto dei Fabbricati - Situazione al 02/04/2014 - Comune di MONTEVARCHI (F656) - < Foglio: 20 - Particella: 523 - Subalterno: 9 >
 VIA ARETINA n. 4 piano: 2.

Compilata da: FABIO MOMELLI MOZINA Incaricato all'atto: Architetto Prov. Firenze N. 3499	Identificativo Catastrale: Sezione: 20 Particella: 523 Subalterno: 9	Dichiarazione protocollata n. 48000721 del 04/12/2005 Pianimetria di u.i.e. in Comune di Monteverchi Località: Lavagnola civ. 4	Agenzia del Territorio CATASTO FABBRICATI Ufficio provinciale di Arezzo Scala 1:200
--	---	--	--

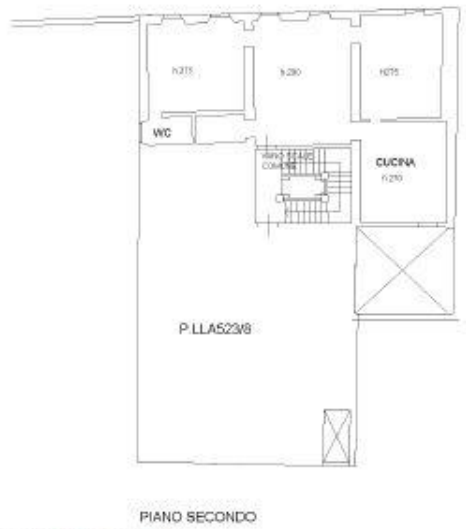
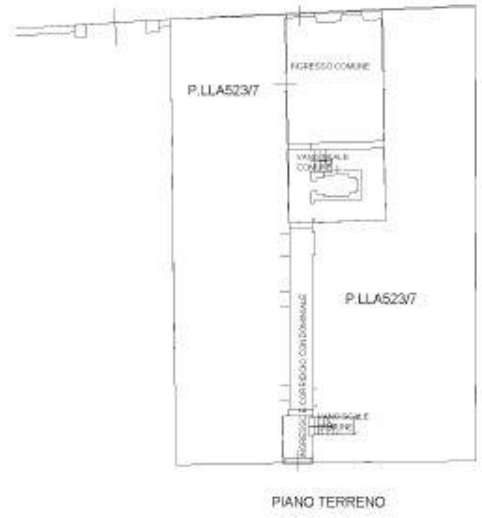

Ultima planimetria in atti

Data: 02/04/2014 - n. T10080 - Richiedente: BCCGNN67D01A3900
 Totale schede: 1 - Formato di acquisizione: A3(297x420) - Formato stampa richiesto: A4(210x297)

**Agencia del Territorio
CATASTO FABBRICATI**
Ufficio provinciale di
Arezzo

Declarazione protocollo n. AR0000721 del 04/01/2015
Planimetria di u.i.v. in Comune di Monteverchi
Comita' Levantata

Identificativi Catastrali:
Sezione: 20
Foglio: 20
Particella: 523
Subalterno: B

Completata da:
Eugenio Mammelli MIZINA
Iscritto all'albo:
Architetti
Prov. Firenze
N. 3499

Scala 1:200

planimetria in atti

2/04/2014 - n. T10079 - Richiedente: BCCGNN67D01A3900
schede: 1 - Formato di acquisizione: A3(297x420) - Formato stampa richiesto: A4(210x297)



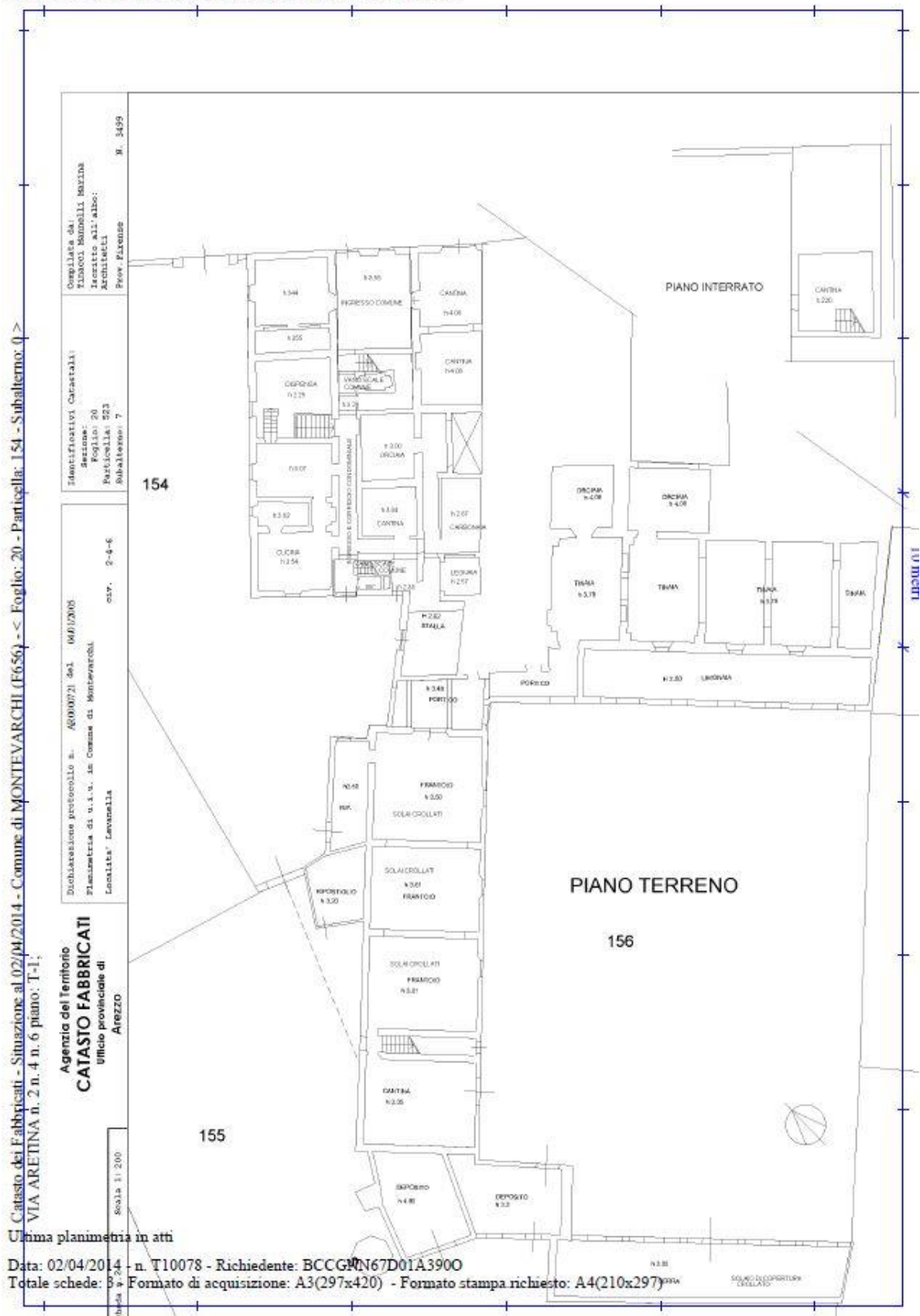

Catasto dei Fabbricati - Situazione al 02/04/2014 - Comune di MONTEVARCHI (F656) - < Foglio: 20 - Partigella: 154 - Subalterno: 0 >
 VIA ARETTINA n. 2 n. 4 n. 6 piano: T-1,

Dichiarazione protocollo n. AR00071 del 04/07/05
 Pianimetria di n. l.v. in Comune di Monteverchi
 Località: Lavagnola
 cat. 0-4-6
 Identificativi Catastrali:
 Sezione:
 Foglio: 20
 Particella: 523
 Subalterno: 7
 Compilata da:
 Tiziana Minelli Marina
 Iscritta all'Albo:
 Architetti
 Prov. Firenze
 N. 3499

Agenzia del Territorio
CATASTO FABBRICATI
 Ufficio provinciale di
 Arezzo

Scala 1:200
 scheda 9-24

