

**Agenzia del Territorio  
CATASTO FABBRICATI  
Ufficio Provinciale di**

Dichiarazione protocollo n. 307655 del 10/10/2003

Planimetria di u.i.u. in Comune di Genova - Genova

Via A. J.mario

civ. 20

**Identificativi Catastali:**

Sezione: GED

Foglio: 43

Particella: 317

Subalterno: 30

Compilata da:  
Martini Amilcare

Iscritto all'albo:  
Geometri

Prov. Genova

N. 1866

Scheda n. 1

Scala 1:200

N  
↓

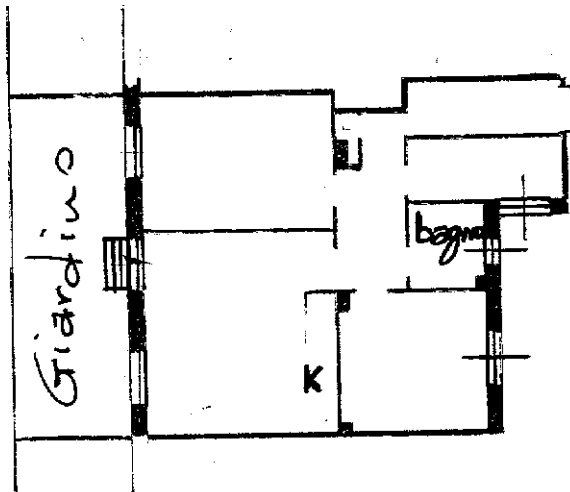

Ultima planimetria in atti

Catasto dei Fabbricati - Situazione al 19/08/2024 - Comune di GENOVA (D969Q) - < Sez. urbana GED - Foglio 43 - Particella 317 - Subalterno 30 > - Uiu grafiata  
Firmato DA **GIULIA RENESSI** IN DATA **19/08/2024** AL **15:05:00** CON **CONFERMA ELETTRONICA** ELETTRONIC SIGNATURE CA 3 Serial#: 1aeeb81



MINISTERO DELLE FINANZE  
DIREZIONE GENERALE DEL CATASTO E DEI SERVIZI TECNICI ERAR ALI  
**ACCERTAMENTO GENERALE DELLA PROPRIETÀ IMMOBILIARE URBANA**  
*(R. DECRETO LEGGE 13 APRILE 1939 XVII N°652)*

Planimetria degli immobili urbani denunciati con la Scheda N° 11063459  
Comune Genova Ditta "Giovanni Delfino ed altri"  
Via P. Jolanda 10-112°  
Segnare cognome, nome, paternità del solo primo intestatario

ACCERTAMENTO GENERALE DELLA PROPRIETÀ IMMOBILIARE URBANA (R. D. L. 13 aprile 1939-XVII, n. 652)
COMUNE
di Genova
Talloncino di riscontro DELLA
SCHEDA NUMERO 11063459
AVVERTENZA: Il presente talloncino deve essere incollato a cura del dichiarante sulla planimetria (riproducibile la unita immobiliare denunciata con la presente scheda) da presentare ai sensi dell'articolo 7 del R. D. L. 13 aprile 1939-XVII, n. 652.

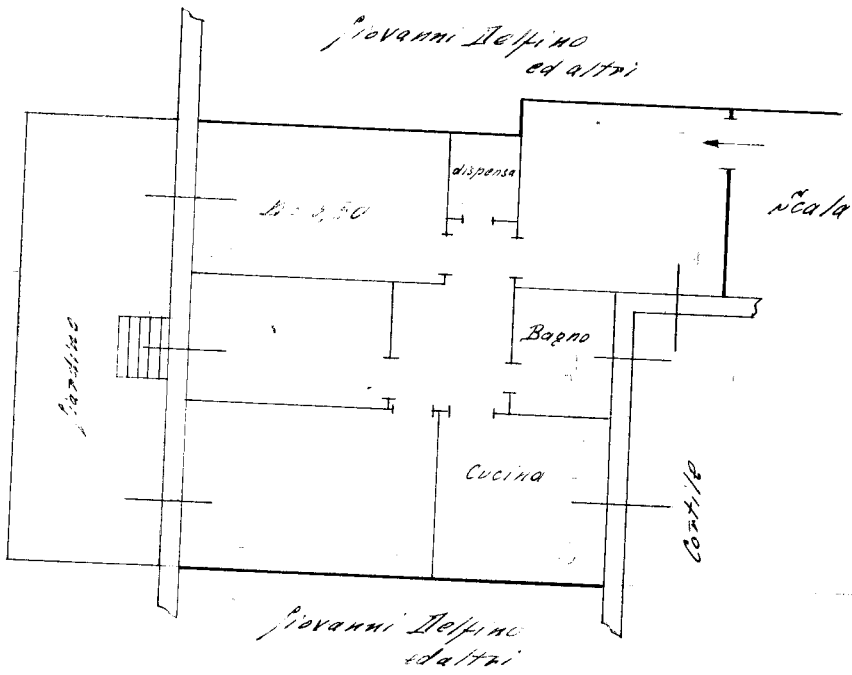

ORIENTAMENTO

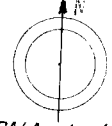

SCALA di 1: 100

Compilata da:

ing. Giovanni Delfino  
TITOLO, nome e cognome del Tecnico  
Iscritto all'Albo de ingegneri  
della Provincia di Genova  
Data 1/11/40 Firma G. Delfino

Planimetria non attuale