

MODULARIO  
F. - Cat. S. T. - 315



MINISTERO DELLE FINANZE  
DIREZIONE GENERALE DEL CATASTO E DEI SERVIZI TECNICI ERARIALI

Mod. B (Nuovo Catasto Edilizio Urbano)

Lire  
15

# NUOVO CATASTO EDILIZIO URBANO

(R. DECRETO LEGGE 13 APRILE 1939, N. 652)

Planimetria dell'immobile situato nel Comune di [redacted] Via Piazza del Convento  
Ditta [redacted]  
Allegata alla dichiarazione presentata all'Ufficio Tecnico Erariale di Potenza

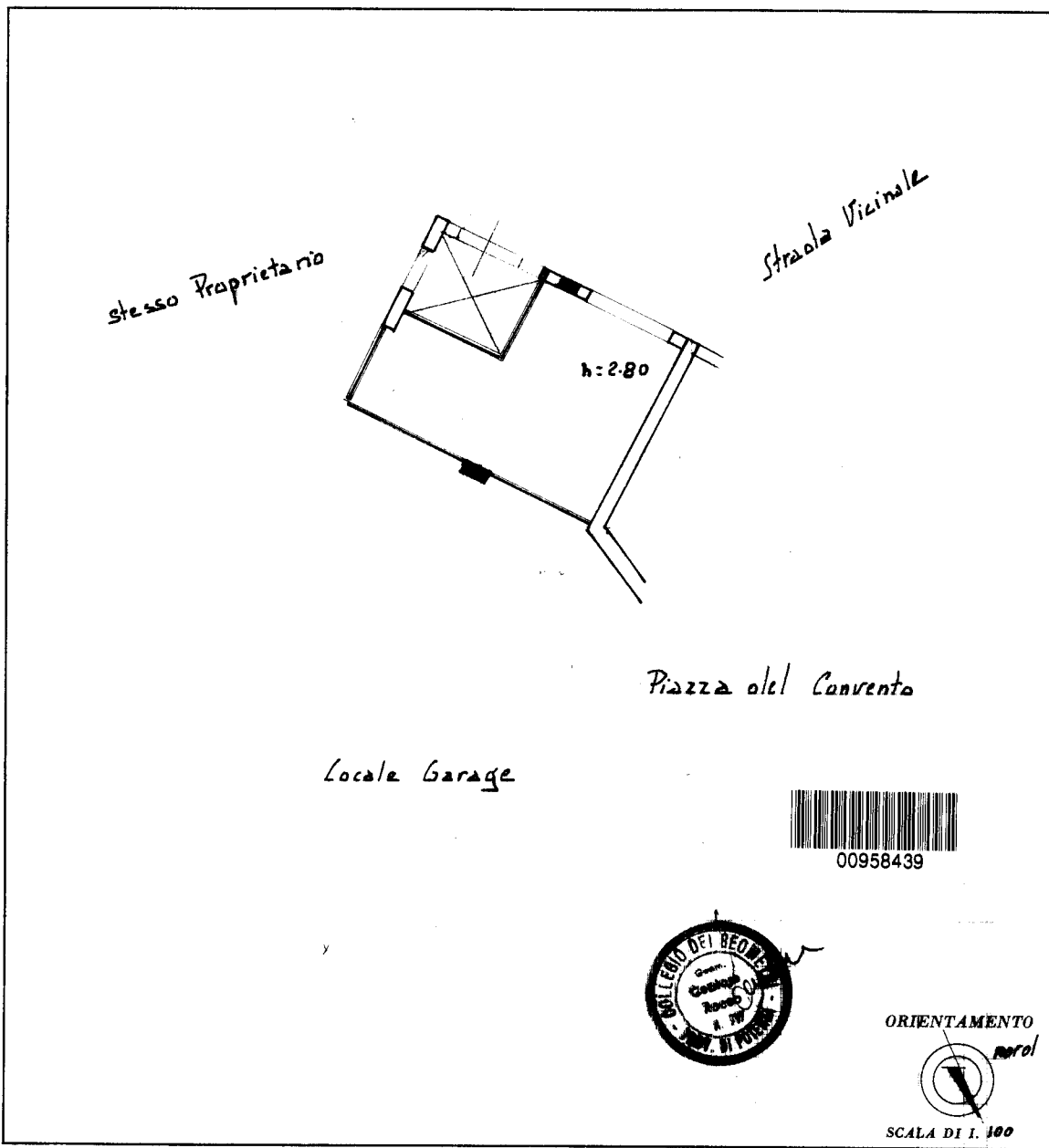

| SPAZIO RISERVATO PER LE ANNOTAZIONI D'UFFICIO |                                   |
|-----------------------------------------------|-----------------------------------|
| DATA<br>PROT. N° 25                           | Accettabile<br><i>[Signature]</i> |

Compilata dal Geometra Rocco Pontore  
(Titolo, nome e cognome del tecnico)

Iscritto all'Albo de i Geometri  
della Provincia di Potenza  
DATA 2.1.1976  
Firma: *[Signature]*

10 metri

Catasto dei Fabbricati - Situazione al 26/04/2024 - Comune di TITO(L.181) - < Foglio 72 - Particella 1265 - Subalterno 23 >  
VIA CONVENTO n. 55-A Piano S1

Ultima planimetria in atti

**Agenzia delle Entrate**  
**CATASTO FABBRICATI**  
**Ufficio Provinciale di**  
**Potenza**

Dichiarazione protocollo n. PZ0062375 del 04/11/2021

Comune di Tito

Via Convento

civ. 64

Identificativi Catastali:

Sezione:

Foglio: 72

Particella: 1265

Subalterno: 51

Compilata da:

Coronato Antonio

Iscritto all'albo:

Ingegneri

Prov. Potenza

N. 2998

Planimetria

Scheda n. 1

Scala 1:100

**PIANO PRIMO**

H=3.00

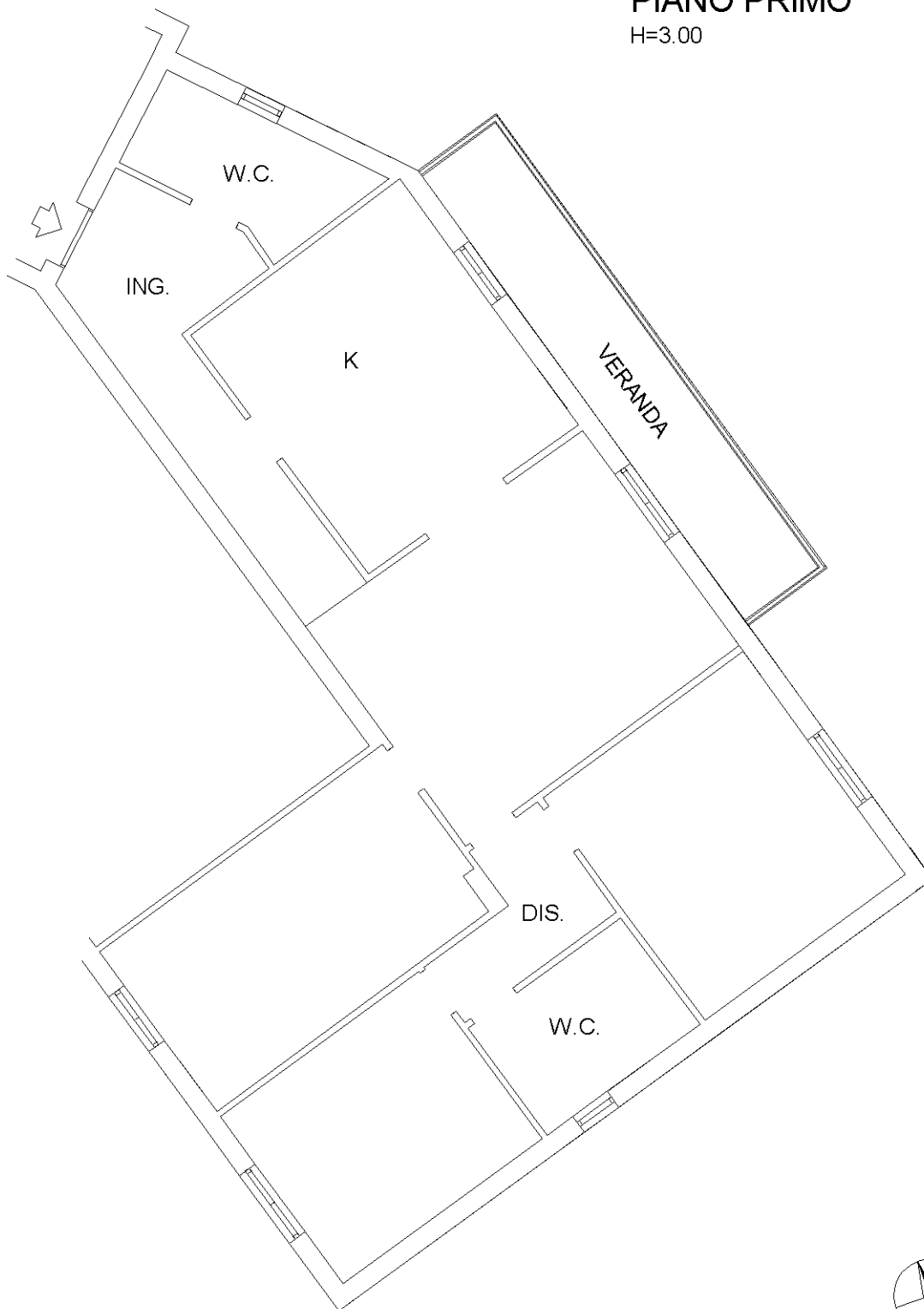

Ultima planimetria in atti

**Agenzia delle Entrate  
CATASTO FABBRICATI  
Ufficio Provinciale di  
Potenza**

Dichiarazione protocollo n. PZ0062375 del 04/11/2021

Comune di Tito

Via Convento

civ. 64

Identificativi Catastali:

Sezione:

Foglio: 72

Particella: 1265

Subalterno: 52

Compilata da:

Coronato Antonio

Iscritto all'albo:

Ingegneri

Prov. Potenza

N. 2998

Planimetria

Scheda n. 1

Scala 1:100

PIANO QUINTO



Ultima planimetria in atti