

Geom. Paolo Tumminello

STUDIO CONSULENZE E PROGETTI

45034 - Canaro (RO) - Piazza XX Settembre, 160 – tel. 0425 440086, cellulare 333 / 5975139

Posta internet: paolotummi@gmail.com Pec: paolo.tumminello@geopec.it

C.F. TMM PLA 58B28 H620A Partita I.V.A.00701850299

Tribunale di Rovigo

PROCEDURA DI ESECUZIONE IMMOBILIARE

promossa da: ITACA SPV SRL contro: XXXXXXXXXX

N° Gen. Rep. 195/2023

Giudice Delle Esecuzioni: Dott. MARCO PESOLI

DOCUMENTAZIONE FOTOGRAFICA



Figura 1 veduta dall'alto





Figura 2 Accesso da via Zelo

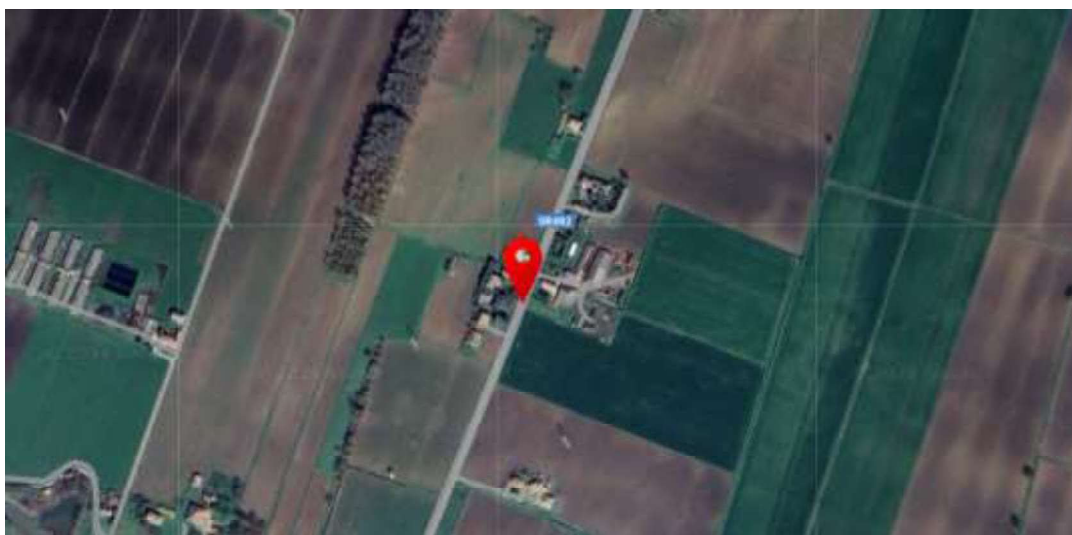

Figura 3 Accesso da Via Zelo civ, 875





Figura 4 stradello privato



Figura 5 abitazione veduta Est



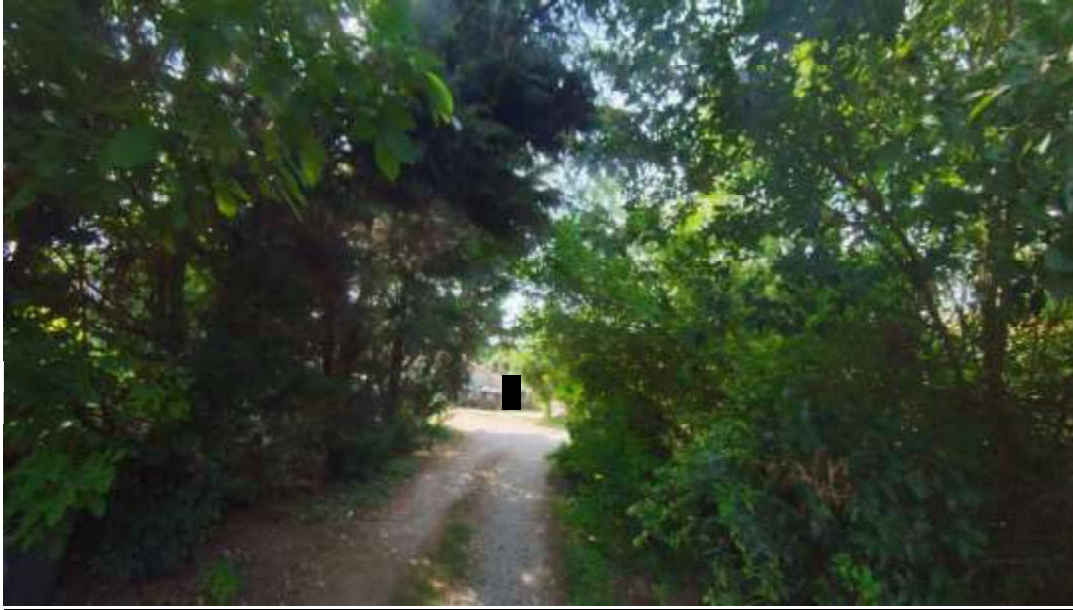

Figura 6 abitazione veduta Sud



Figura 7 abitazione lato Ovest





Figura 8 abitazione interni



Figura 9 interni abitazione primo piano





Figura 10 interni baitazione (cucina)



Figura 11 camerette primo piano abitazione





Figura 12 camerette primo piano abitazione





Figura 13 camerette primo piano abitazione



Figura 14 camerette primo piano abitazione



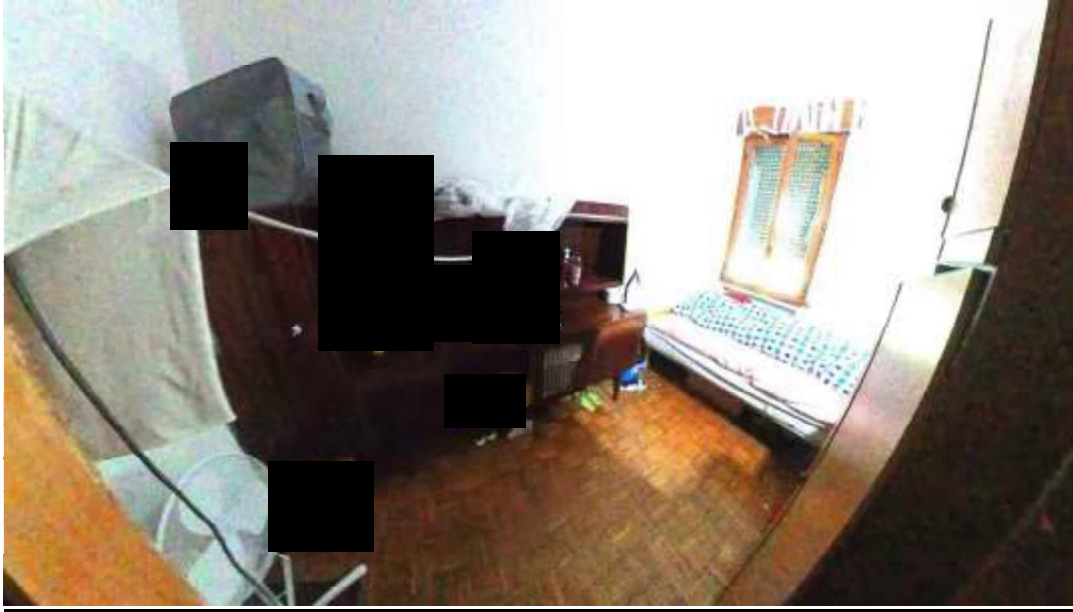

Figura 15 camerette primo piano abitazione



Figura 16 piano terra garage



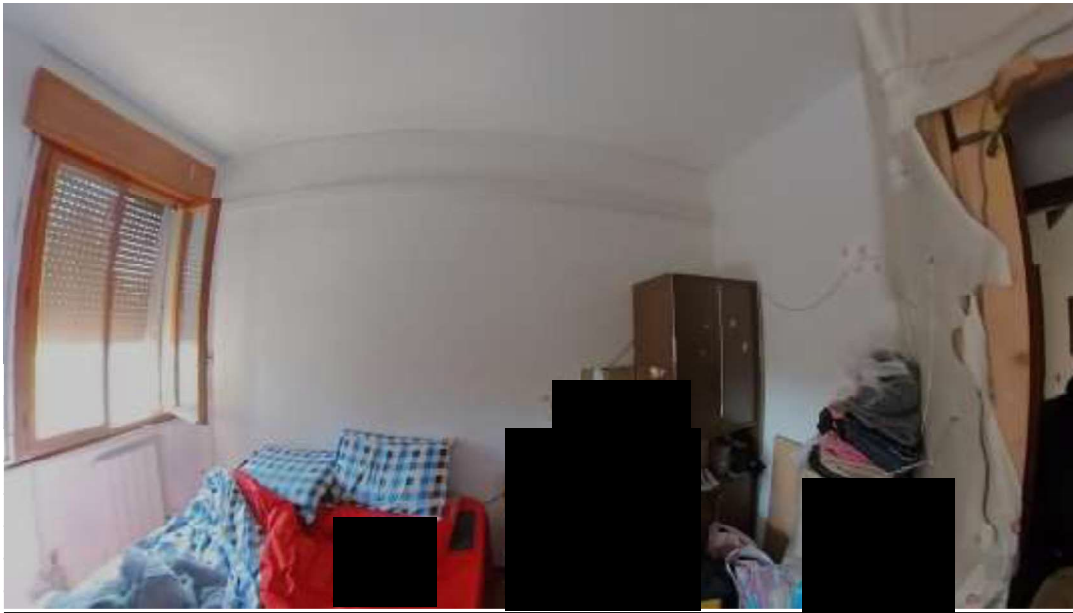

Figura 17 piano terra cantina



Figura 18 cantina seminterrato





Figura 19 "cameretta" ricavata nella cantina seminterrato



Figura 20 "cameretta" ricavata nella cantina seminterrato



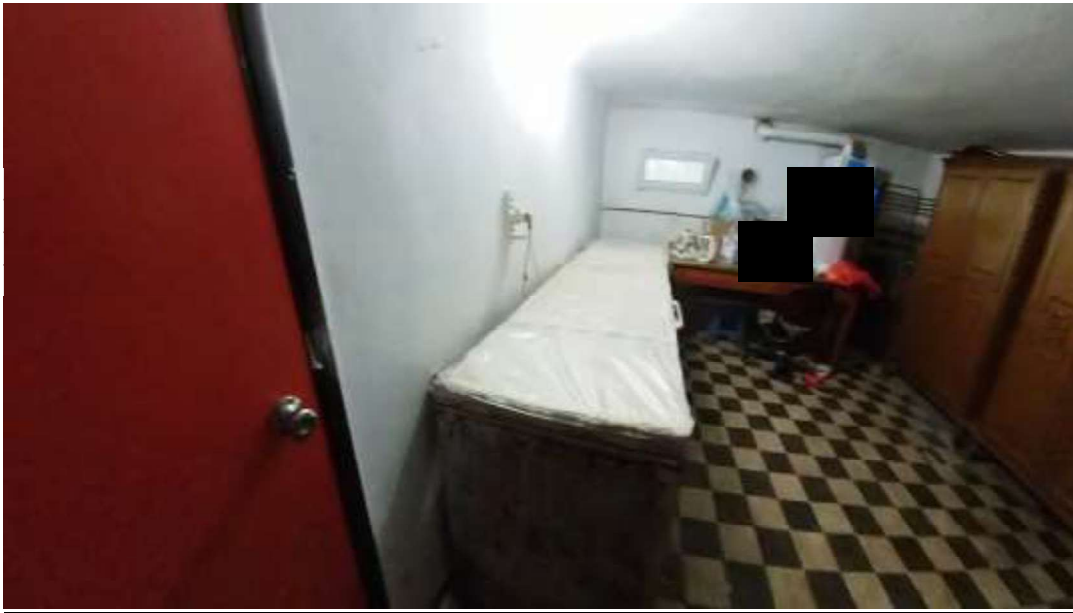



Figura 21 laboratorio lato Est



Figura 22 Laboratorio lato Nord





Figura 23 Laboratorio lato Ovest



Figura 24 laboratorio lato Sud





Figura 25 Interni laboratorio





Figura 26 Interno laboratorio



Figura 27 Interni magazzino adiacente al laboratorio





Figura 28 Interni magazzino adiacente al laboratorio



Figura 29 Servizi laboratorio





Figura 30 "camerette" ricavate nel corpo accessori del laboratorio





Figura 31 "camerette" ricavate nel corpo accessori del laboratorio





Figura 32 Cantine mn 135/3





Figura 33 Cantine mn 135/3





Figura 34 Cantine mn 135/3

