

MODULARIO  
F. rig. rand. 497



MINISTERO DELLE FINANZE  
DIREZIONE GENERALE DEL CATASTO E DEI SS.TT.EE.  
**CATASTO EDILIZIO URBANO** (RDL 13-4-1939, n. 652)

MOD. BN (CEU)

LIRE  
500

Planimetria di u.i.u. in Comune di **PIATEDA** via **MORO** civ. ....

**PIANO INTERRATO**

H = 150 / 240

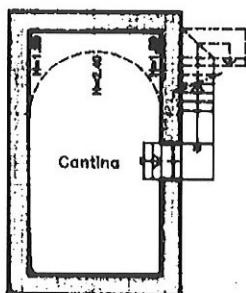

**PIANO TERRA**

H = 240

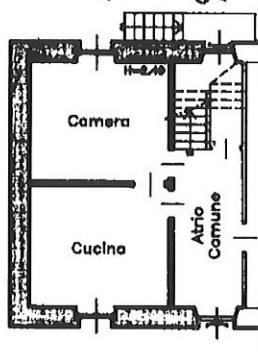

**PIANO PRIMO**

H = 255

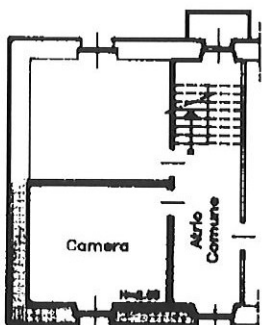

**PIANO SECONDO**

H = 240

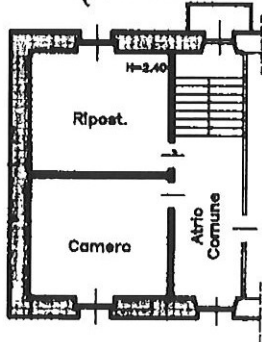

(Ex sub. 1,3,4,9 C.T.)

ORIENTAMENTO



SCALA DI 1:200

Roma - Istituto Poligrafico e Zecca dello Stato - PV

Catasto dei Fabbricati - Situazione al 20/11/2023 - Comune di PIATEDA (G576) - < Foglio 8 - Particella 239 - Subalterno 10 >  
Inquadro 01  
VIA MORO Piano S1 - T - 1/2

Dichiarazione di N.C.   
Denuncia di variazione   
Ultima planimetria in atti   
Identificativi catastali  
Data presentazione: 23/09/1994 - Data: 20/11/2023 - n. T302387 - Richiedente: MNALSN69L11C933A  
Totale sottop. 1 - Formato di acquisizione: A4 (210x297) - Formato stampa: A4 (210x297)  
n. 299 sub 10  
(Ex 1,3,4,9 C.T.)

Compilata dal **GEOMETRA**  
(Titolo, cognome e nome)  
**GUGLIELMO GABURRI**  
Iscritto all'albo dei **GEOMETRI**  
**SONDRIO**  
data **22.09.1994** Firma *G. Gaburri*



RISERVATO ALL'UFFICIO  
UFFICIO TECNICO CATASTALE  
04993 231X94  
CATASTO URBANO