

ing. Francesca Monti  
arch. Valentina Vassallo  
ing. Donatella Carnevale  
dott. Bianca Gironca

Collaboratori:  
ing. Elena Tattini  
arch. Lisa Baldi  
ing. Roberta Tisi  
ing. Giacomo Torino

Comune di Ravenna - Provincia di Ravenna

ESECUZIONE IMMOBILIARE R.G.S. EI 35/2024 PROMOSSA  
DA [REDACTED] (C. [REDACTED])

Proprietà  
[REDACTED]  
Via El Alamein n° 2 - 48124 Ravenna (RA)  
[REDACTED]

Localizzazione  
immobile  
Via El Alamein n° 2 - 48124 Ravenna (RA)  
sezione RA foglio 103 map. 1714 sub. 8

Progettazione e  
D.L. architettonica  
e strutturale  
Ing. Marco Campoli  
c.f. CMPMRC74S17D458Z  
piazza A. Oriani n.35 - 48032 Casola Valsenio (RA)

studio di ingegneria  
ing. marco campoli  
tel. 0542.188.3202  
viale pambona, 21  
casola valsenio (ra)  
e-mail: marco.campoli@studiocampoli.it

elaborato  
**TAV.02**  
20.09.2024

**STATO COMPARATO**  
**STATO DI FATTO-LEGITTIMO**  
PIANTE  
scala 1:100

REV.	DATA	DESCRIZIONE
01	20/09/2024	prima emissione

Tutti i disegni sono coperti dal diritto d'autore e non possono essere riprodotti senza il permesso del titolare. In caso di violazione il titolare si riserva il diritto di procedere ai termini di legge. Si precisa che le informazioni trasmesse sono destinate esclusivamente alla persona o alla società in indirizzo. Ogni altro uso, trasmissione, inoltro o diffusione di queste informazioni a persone o società differenti dal destinatario è proibita.

Nome file: 24023\_EI35-2024\_RGE\_Rilievo 2024 09 20.dwg Elaborato redatto da: ----

PIANTA PIANO TERRA  
scala 1:100

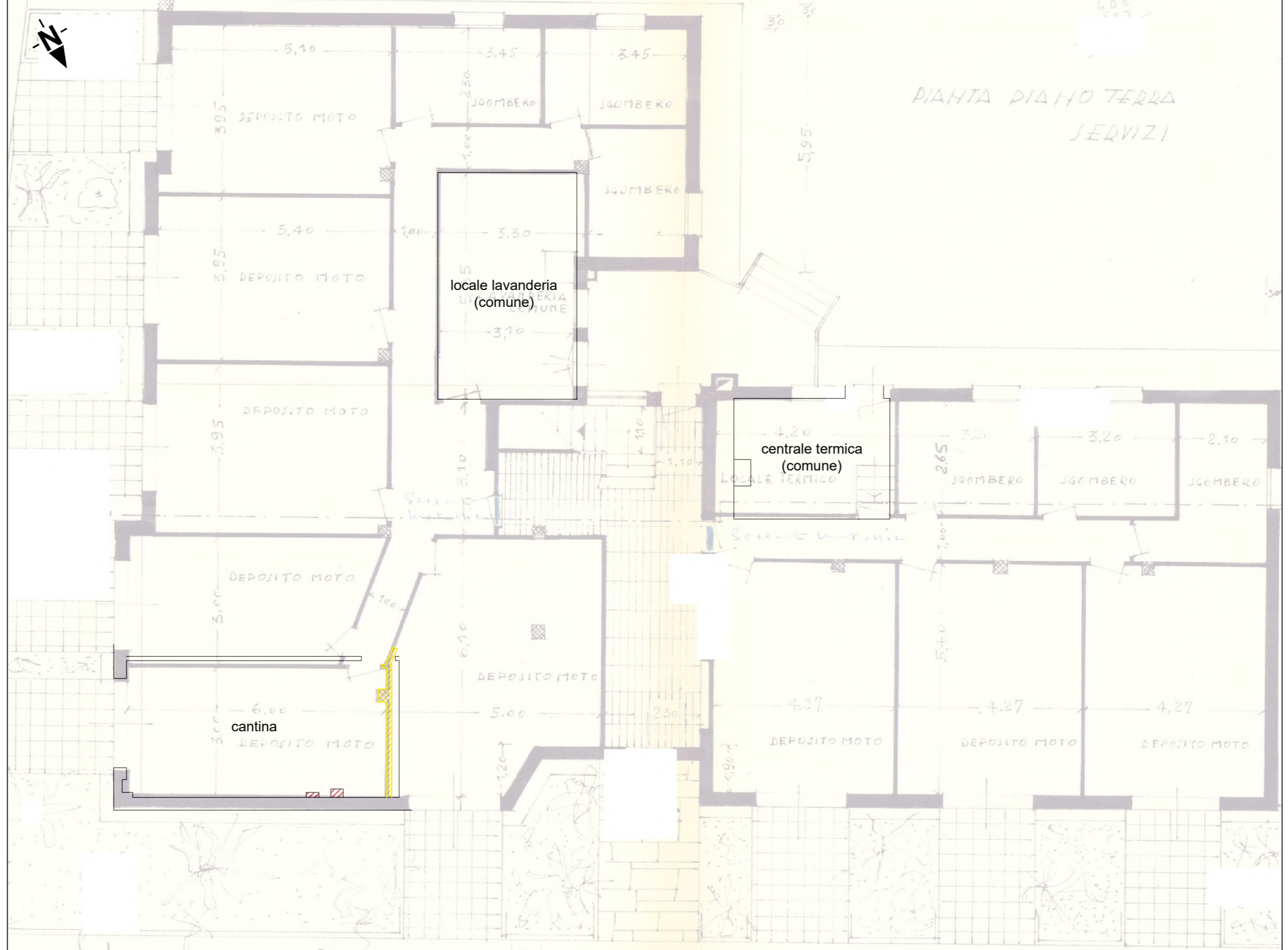

Il presente stato comparato è stato redatto con riferimento alla Licenza di Costruzione n°517/1959 prot. 7328.

**Legenda:**

- Demolizioni - Opere in riduzione rispetto all'autorizzato
- Costruzioni - Opere realizzate/in aggiunta rispetto all'autorizzato

PIANTA PIANO TERZO  
scala 1:100

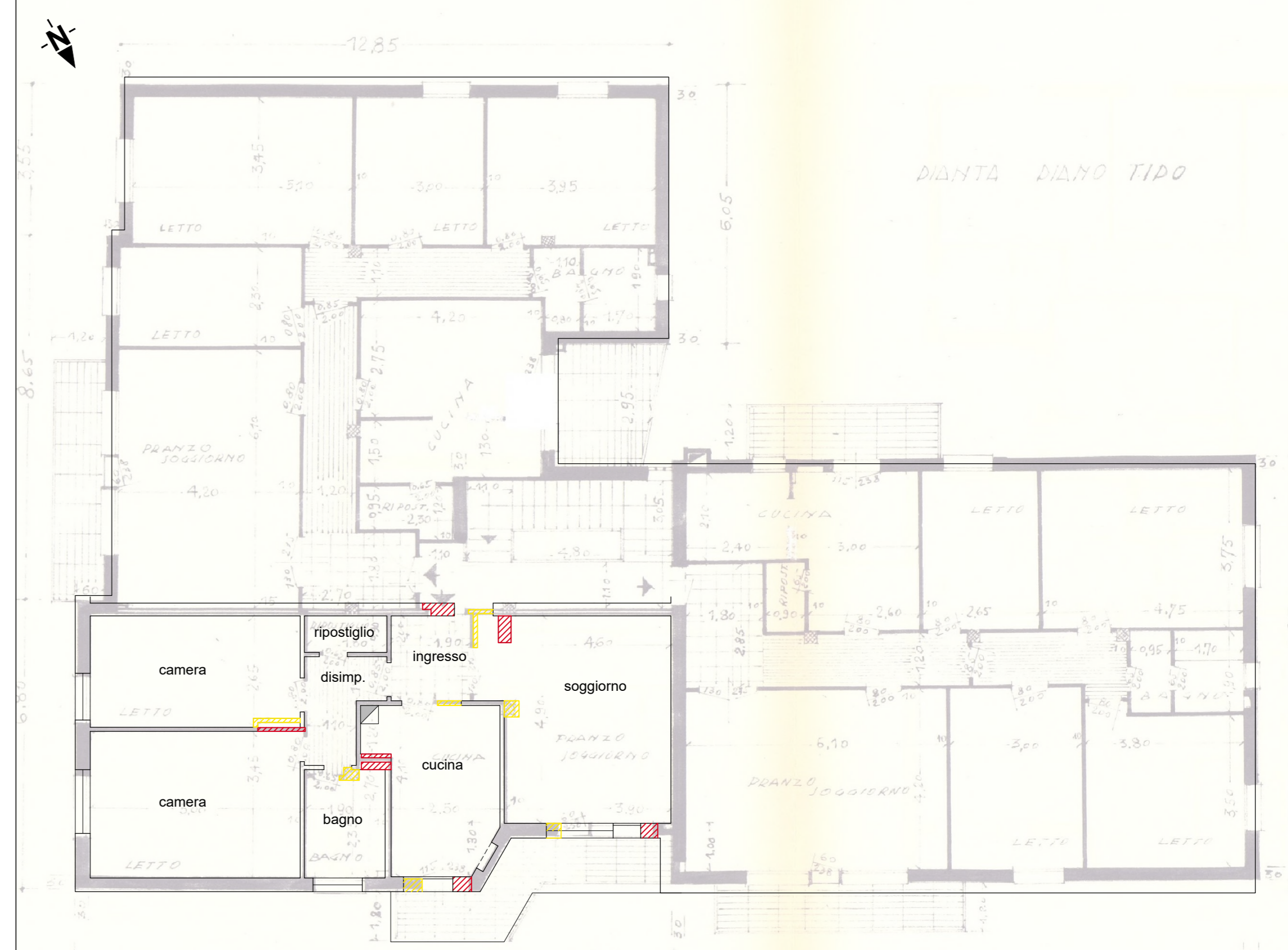

Il presente stato comparato è stato redatto con riferimento alla Licenza di Costruzione n°517/1959 prot. 7328.

