

**TRIBUNALE DI PALERMO
VI SEZIONE CIVILE
ESECUZIONI IMMOBILIARI
R.G. ESEC. n°546/2019**

Giudice

G.E.: dr.ssa Valentina Imperiale

Esperto Stimatore

**GIULIA AJELLO
architetto**

Via Ludovico Ariosto n°34
90144 Palermo

posta PEC: giulia.ajello@archiworldpec.it
posta ordinaria: g.ajello@archiworld.it

Creditore Procedente

Soggetto C

Debitori

Soggetto A

Soggetto B

non costituiti

Custode Giudiziario

avv. Laura Galasso

Creditore intervenuto

Soggetto D

IMMOBILE PIGNORATO

LOTTO Unico

“Piena proprietà dell'appartamento sito nel Comune di Palermo, Via Porta di Mare n°20, P.T.” Distinta al catasto fabbricati del Comune di Palermo al foglio 4, particelle 269 e 737 sub. 4.

Titolo dell'elaborato:

**FASCICOLO ALLEGATI
Esperto Stimatore**

ALLEGATO 2: DOC. FOTOGRAFICA

senza dati sensibili

Data consegna

21-feb-22



Unità Immobiliare ad uso abitazione sita nel Comune di Palermo, Via Porta di Mare n°20, P.T. - N.C.E.U. nel Foglio 4, part. 268 e 737, sub. 4.

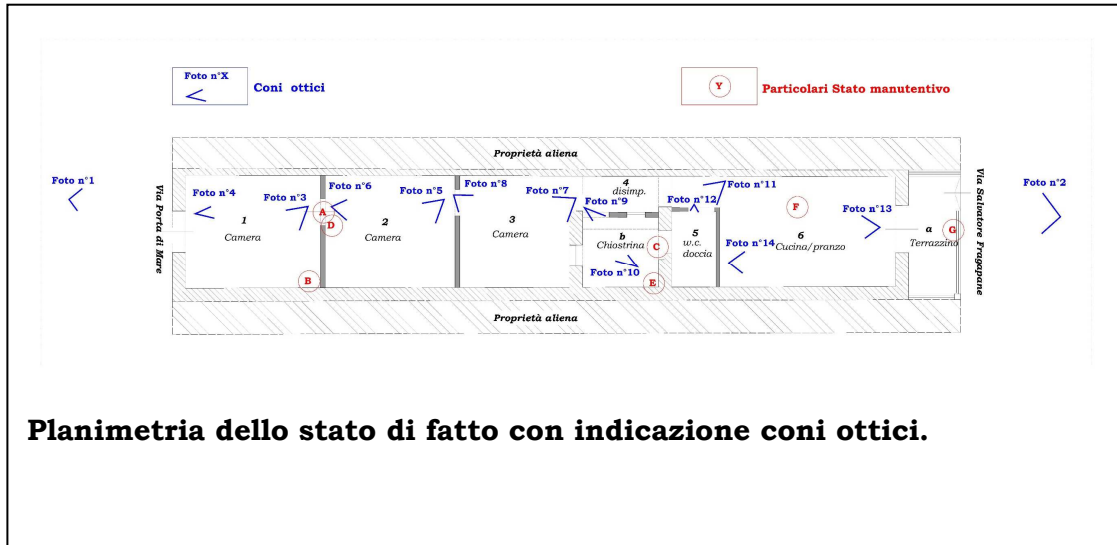

Planimetria dello stato di fatto con indicazione coni ottici.



Foto n°1: prospetto sulla Via Porta di Mare.



Foto n°2: prospetto sulla Via Salvatore Fragapane.

**Giulia Ajello
architetto**

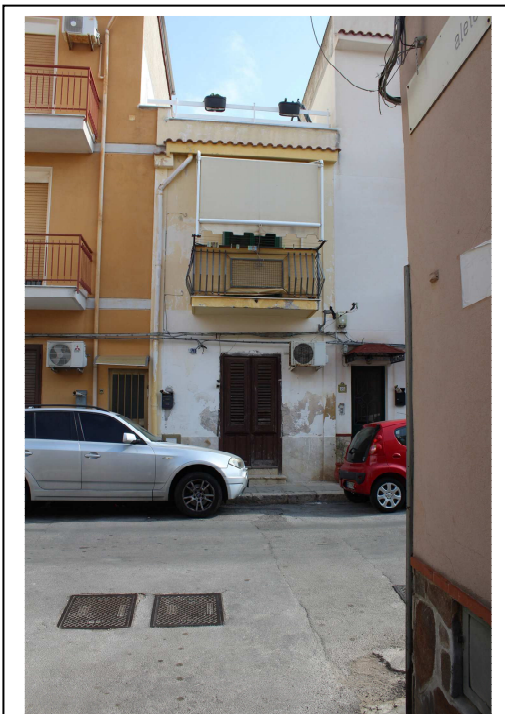
Via Ludovico Ariosto n°34 90144 Palermo
mail: g.ajello@awn.it - p.e.c. giulia.ajello@archiworldpec.it



Unità Immobiliare ad uso abitazione sita nel Comune di Palermo, Via Porta di Mare n°20, P.T. - N.C.E.U. nel Foglio 4, part. 268 e 737, sub. 4.



Foto n°3: Camera esposta su Via Porta di Mare (Vano 1).



Foto n°4: Camera esposta su Via Porta di Mare (Vano 1).



Foto n°5: Camera interclusa (Vano 2).



Foto n°6: Camera interclusa (Vano 2).

**Giulia Ajello
architetto**

Via Ludovico Ariosto n°34 90144 Palermo
mail: g.ajello@awn.it - p.e.c. giulia.ajello@archiworldpec.it

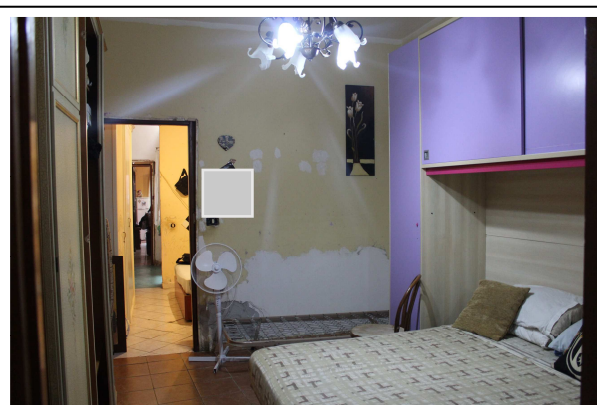

Unità Immobiliare ad uso abitazione sita nel Comune di Palermo, Via Porta di Mare n°20, P.T. - N.C.E.U. nel Foglio 4, part. 268 e 737, sub. 4.



Foto n°7: Camera esposta su chiostrina (Vano 3).



Foto n°8: Camera esposta su chiostrina (Vano 3).

□



Foto n°9: Chiostrina (Vano b).

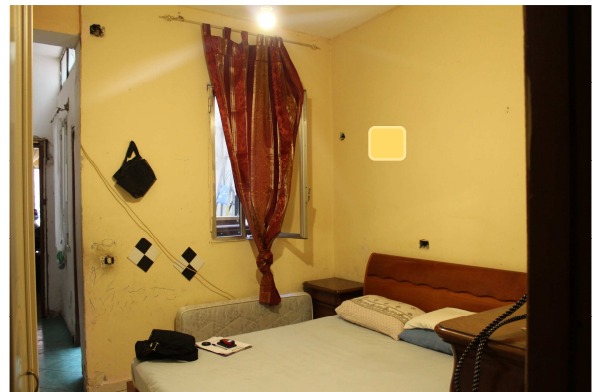

Foto n°10: Chiostrina (Vano b).

**Giulia Ajello
architetto**

Via Ludovico Ariosto n°34 90144 Palermo
mail: g.ajello@awn.it - p.e.c. giulia.ajello@archiworldpec.it



Unità Immobiliare ad uso abitazione sita nel Comune di Palermo, Via Porta di Mare n°20, P.T. - N.C.E.U. nel Foglio 4, part. 268 e 737, sub. 4.



Foto n°11: Disimpegno (Vano 4).



Foto n°12: w.c. (Vano 5).



Foto n°13: Cucina/pranzo esposta su Via S. Fragapane (Vano 6).



Foto n°14: Cucina/pranzo esposta su Via S. Fragapane (Vano 6).

**Giulia Ajello
architetto**

Via Ludovico Ariosto n°34 90144 Palermo
mail: g.ajello@awn.it - p.e.c. giulia.ajello@archiworldpec.it



Unità Immobiliare ad uso abitazione sita nel Comune di Palermo, Via Porta di Mare n°20, P.T. - N.C.E.U. nel Foglio 4, part. 268 e 737, sub. 4.

PARTICOLARI STATO MANUTENTIVO



A: Vano 2

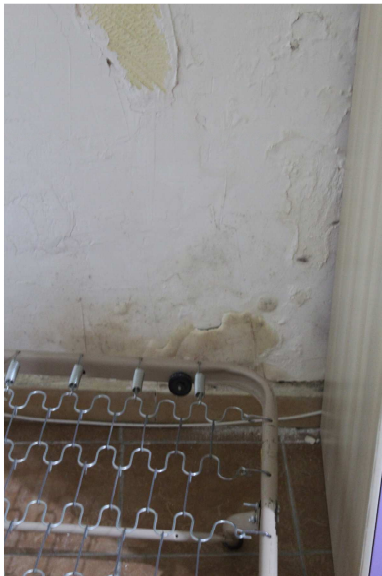

B: Vano 2



C: Chiostrina

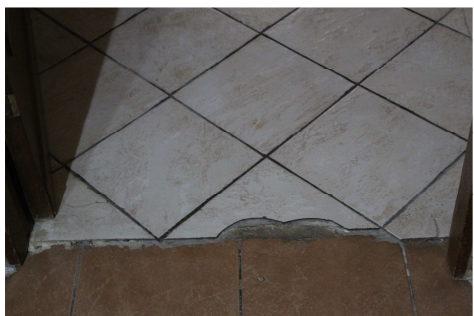

D: Pavimentazione Vano 1



E: Chiostrina



F: Vano 6



G: Terrazzino

**Giulia Ajello
architetto**

Via Ludovico Ariosto n°34 90144 Palermo
mail: g.ajello@awn.it - p.e.c. giulia.ajello@archiworldpec.it

