

IVU CATASTO EDILIZIO URBANO

(R. DECRETO LEGGE 11 APRILE 1939, N. 411)

ibile situato nel Comune di SCORZE'

Via MARMOLADA

g. - NATO A NOALE - IL 12 MARZO 1935

ione presentata all'Ufficio Tecnico Erariale di VENEZIA

Scheda N.°



ESTRATO MAPPA - SC. 1:2000
FOGLIO 13 - MAPPA 171/b

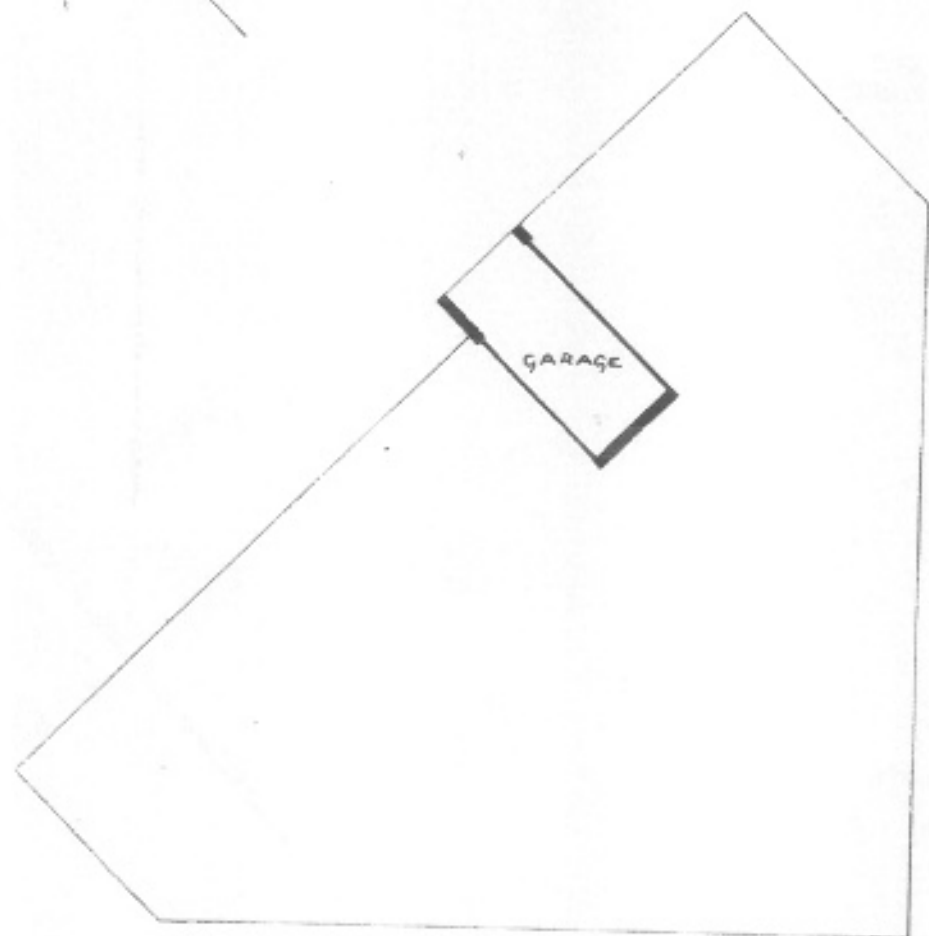

PIANO TERRA - H mt. 3.20

ORIENTAMENTO



SCALA DI 1: 200

Catasto Edilizio - Situazione al 01/08/2024 - Comune di SCORZEVE (VE) - Foglio 13 Particella 1507 Subalterno 17 -
VIA MARMOLADA N. 31 Piano T

4