



TRIBUNALE DI FERMO

Esecuzioni immobiliari
Corso Cavour, 51. 63023 Fermo (FM)

ESECUZIONE IMMOBILIARE **N. 136/2010**

ALLEGATO 3

RISPOSTA AL QUESITO 13

*Ad allegare le planimetrie degli immobili ed una congrua documentazione fotografica
che idoneamente li raffiguri*

IL C.T.U.

Dott. Federico ANTOLINI Agronomo

Via Vittorio Emanuele II°, 3. 63853 Montelparo (FM)

Tel. e Fax.: 0734.780618; Cell.: 333.7273872; E-mail: antolini.f@libero.it; P.E.C.: f.antolini@epap.conafpec.it



Montelparo li 25.05.2018

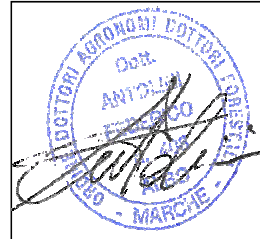

Data: 26/03/2018 - n. T76972 - Richiedente: NTLFRC77S04G920D

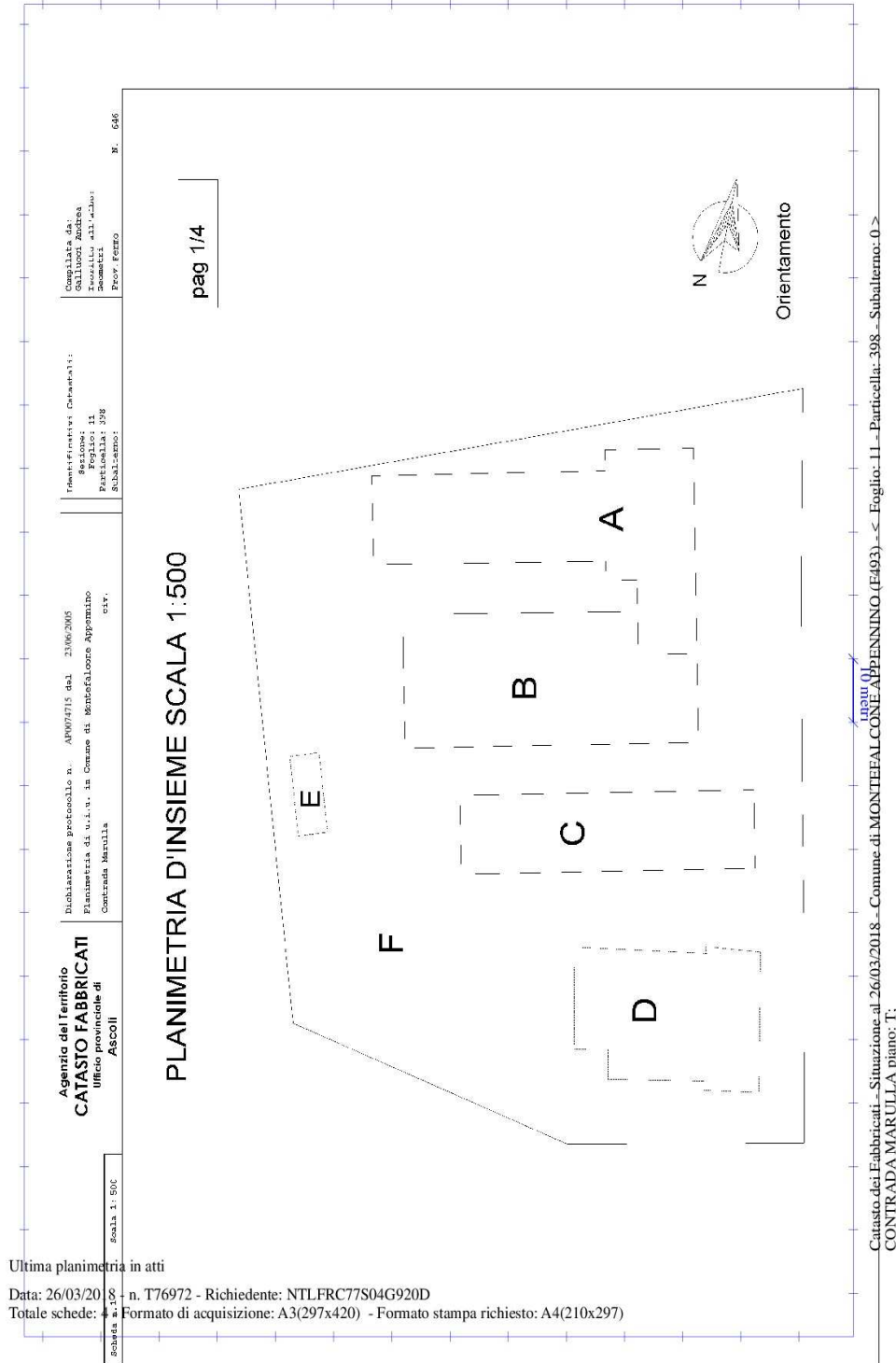

Elaborato Planimetrico dei Fabbricati (fuori scala).

Data: 26/03/2018 - n. T76972 - Richiedente: NTLFRC77S04G920D

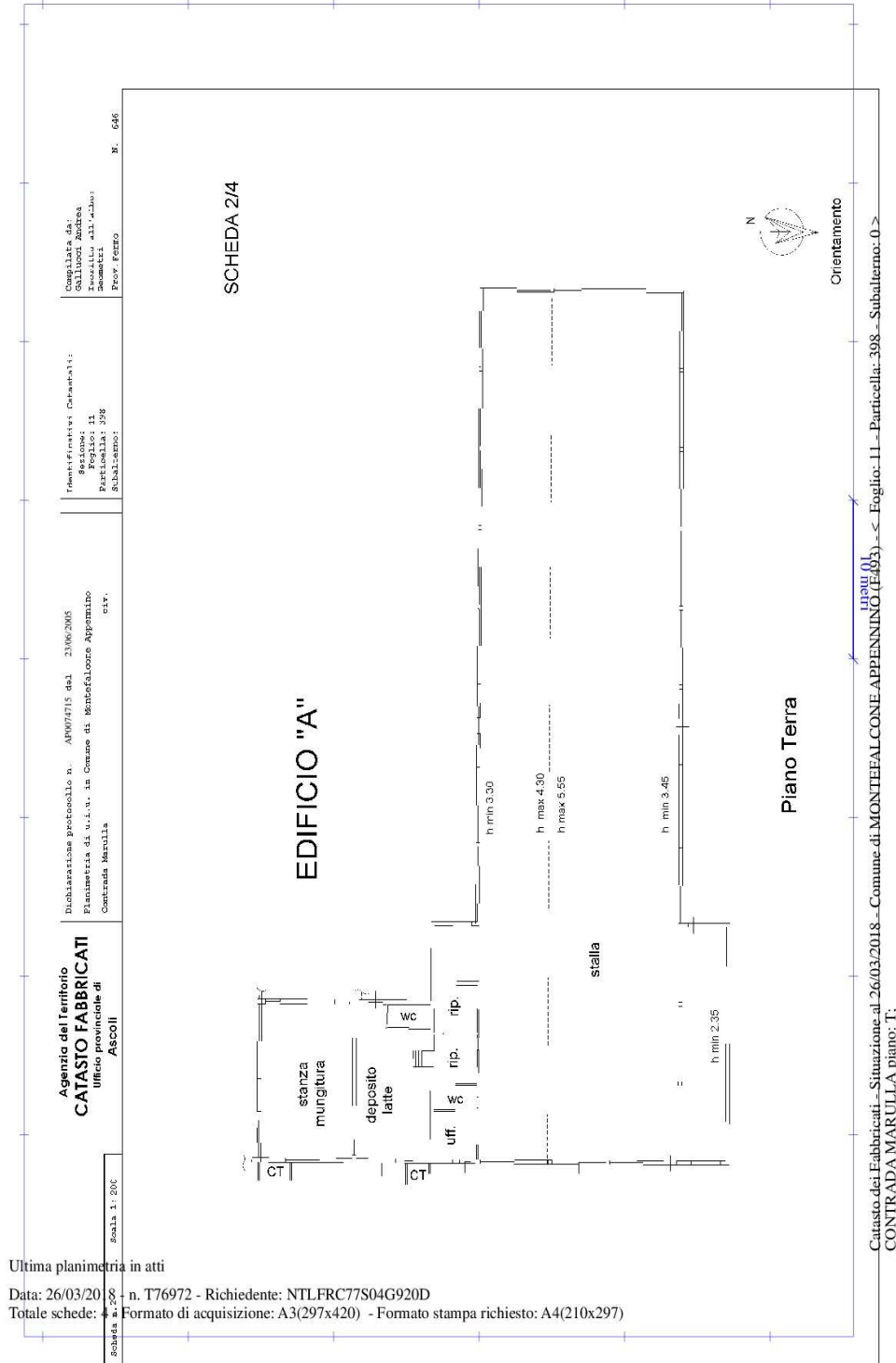

Planimetria catastale dell'edificio "A" costituente la stalla (fuori scala).

Data: 26/03/2018 - n. T76972 - Richiedente: NTLFRC77S04G920D

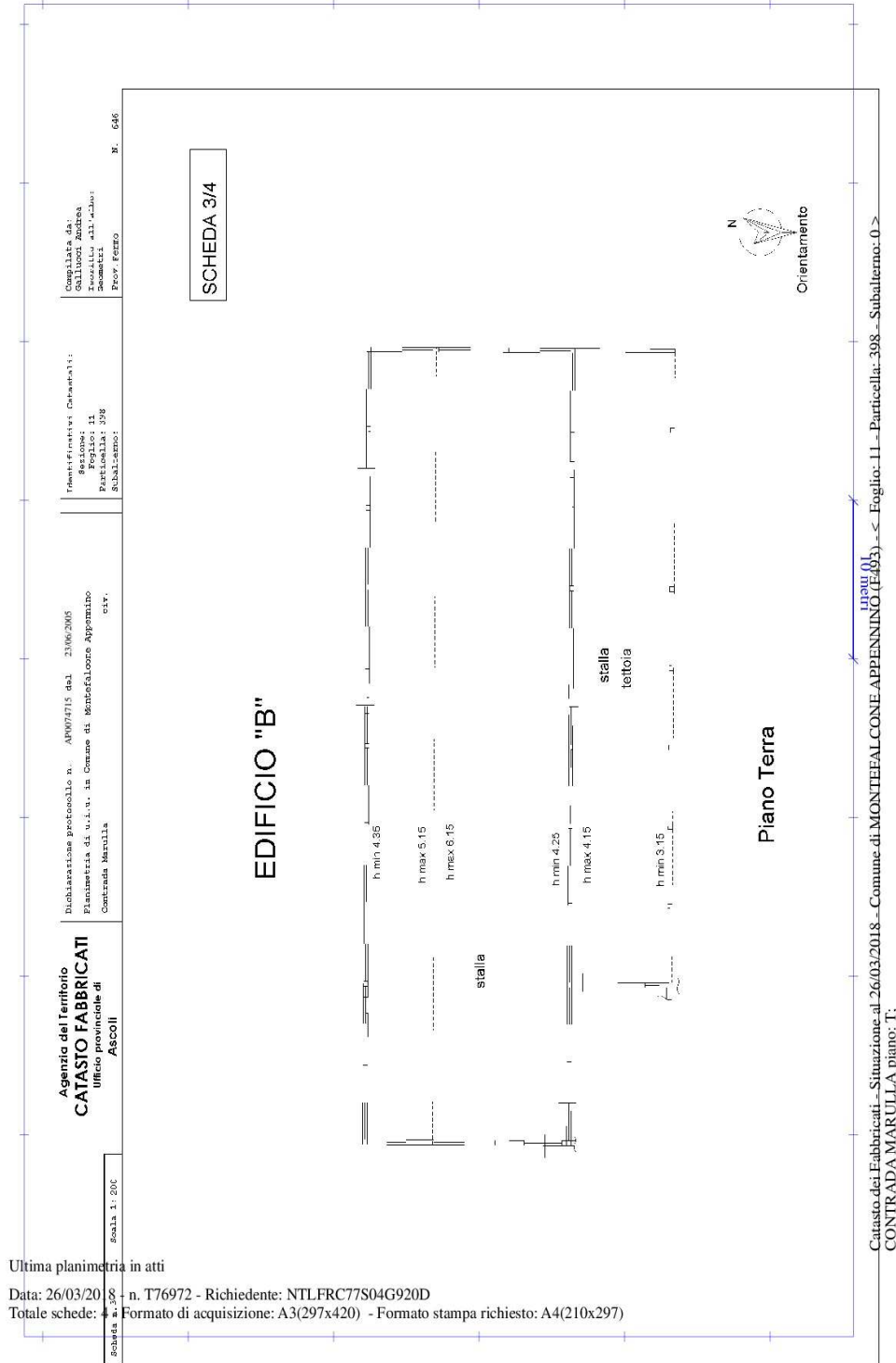

Ultima planimetria in atti

Data: 26/03/2018 - n. T76972 - Richiedente: NTLFRC77S04G920D

Totale schede: 4 - Formato di acquisizione: A3(297x420) - Formato stampa richiesto: A4(210x297)

Planimetria catastale dell'edificio "B" costituente la stalla (fuori scala).

Data: 26/03/2018 - n. T76972 - Richiedente: NTLFRC77S04G920D

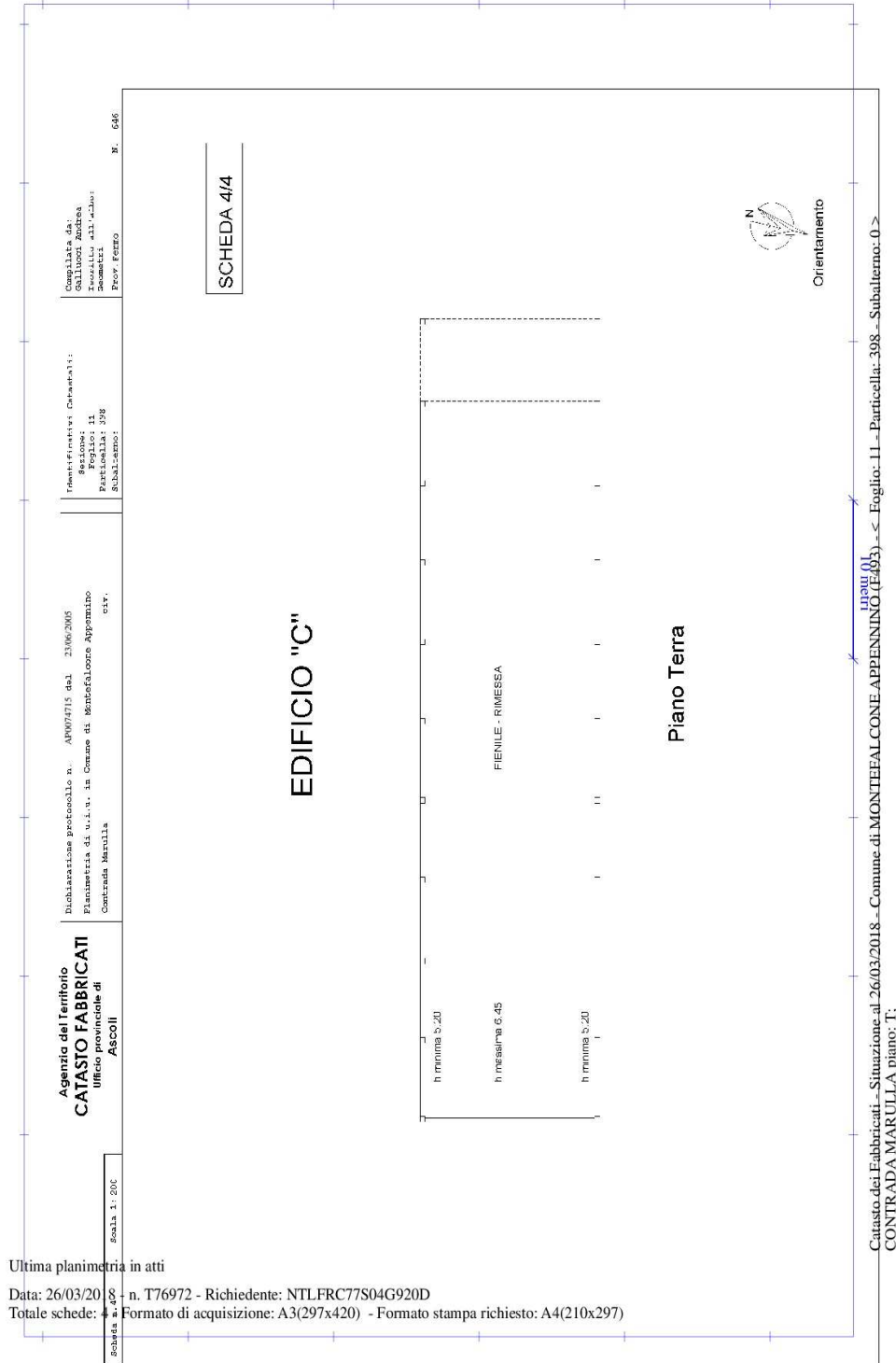

Ultima planimetria in atti

Data: 26/03/2018 - n. T76972 - Richiedente: NTLFRC77S04G920D

Totale schede: 4 - Formato di acquisizione: A3(297x420) - Formato stampa richiesto: A4(210x297)

Planimetria catastale del fienile (fuori scala).

Catasto dei Fabbricati - Situazione al 26/03/2018 - Comune di MONTEALCONE APENNINO (E493) - < Foglio: 11 - Particella: 398 - Subalterno: 0 >
L1291/01
CONTRADA MARULLA piano: T;

ELABORATO PLANIMETRICO

Compilato da:
Gallucci Andrea
Iscritto all'albo:
Geometri
Prov. Fermo N. 646

**Agenzia del Territorio
CATASTO FABBRICATI
Ufficio Provinciale di
Ascoli**

Comune di Montefalcone Appennino	Protocollo n.	del
Sezione: Foglio: 11 Particella: 396	Tipo Mappale n. 67279	del 04/06/2004
Dimostrazione grafica dei subalterni		Scala 1 : 500

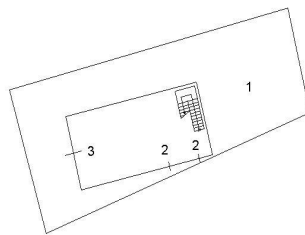

Piano Terra

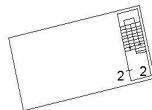

Piano Primo



Orientamento

Elaborato planimetrico dell'Abitazione

Data: 26/03/2018 - n. T76973 - Richiedente: NTLFRC77S04G920D

Agenzia del Territorio CATASTO FABBRICATI Ufficio Provinciale di Ascoli	Dichiarazione protocollo n. AP0065216 del 03/06/2005	
	Planimetria di u.i.u. in Comune di Montefalcone Appennino	
	Contrada Marulla	oiv.
	Identificativi Catastali:	Compilata da: Gallucci Andrea
	Sezione:	Iscritto all'albo: Geometri
	Foglio: 11	Prov. Fermo
	Particella: 396	N. 546
	Subalterno: 2	

Scheda n. 1 Scala 1:200

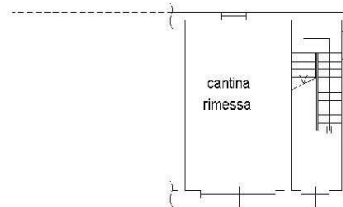

Pianta Piano Terra
h 3.40 m

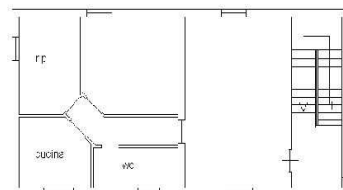

Pianta Piano Primo
h 2.70 m



N
Orientamento

Ultima planimetria in atti

Data: 26/03/2018 - n. T76973 - Richiedente: NTLFRC77S04G920D

Totale schede: 1 - Formato di acquisizione: A4(210x297) - Formato stampa richiesto: A4(210x297)

Catasto dei Fabbricati - Situazione al 26/03/2018 - Comune di MONTEFALCONE APPENNINO (F493) - < Foglio: 11 - Particella: 396 - Subalterno: 2 >
CONTRADA MARULLA piano: T-1;

Planimetria catastale del subalterno due dell'abitazione

Data: 26/03/2018 - n. T76974 - Richiedente: NTLFRC77S04G920D

Agenzia del Territorio CATASTO FABBRICATI Ufficio Provinciale di Ascoli	Dichiarazione protocollo n. AP0065216 del 03/06/2005	
	Planimetria di u.i.u. in Comune di Montefalcone Appennino	
	Contrada Marulla	oiv.
	Identificativi Catastali:	Compilata da: Gallucci Andrea
	Sezione:	Iscritto all'albo: Geometri
	Foglio: 11	Prov. Fermo
	Particella: 396	N. 546
	Subalterno: 3	

Scheda n. 1 Scala 1:200

Pianta Piano Terra
h 3.40 m

N
Orientamento

Ultima planimetria in atti
Data: 26/03/2018 - n. T76974 - Richiedente: NTLFRC77S04G920D
Totale schede: 1 - Formato di acquisizione: A4(210x297) - Formato stampa richiesto: A4(210x297)

Catasto dei Fabbricati - Situazione al 26/03/2018 - Comune di MONTEFALCONE APPENNINO (F493) - < Foglio: 11 - Particella: 396 - Subalterno: 3 >
CONTRADA MARULLA piano: T;

Planimetria catastale del subalterno tre dell'abitazione



Foto n. 1 – la stalla



Foto n. 2 – la stalla



Foto n. 3 – la stalla (il paddok)



Foto n. 4 – il fienile ed i silos



Foto n. 5 – il fienile



Foto n. 6 – il fienile



Foto n. 7 – i silos

Montelparo li 25.05.2018

L.C.T.U.
Dott. Federico Antolini Agronomo