

MODULARE
F. 496



MINISTERO DELLE FINANZE

DIREZIONE GENERALE DEL CATASTO E DEI SERVIZI TECNICI ERARIALI

NUOVO CATASTO EDILIZIO URBANO

(R. DECRETO LEGGE 13 APRILE 1939, N. 652)

Mod. A (Nuovo Catasto Edilizio Urbano)

Lire
350

Planimetria dell'immobile situato nel Comune di GRANDOLA ED UNITI Via ITALIA N. 4

Ditta XXXXXXXXXX

Allegata alla dichiarazione presentata all'Ufficio Tecnico Erariale di COMO

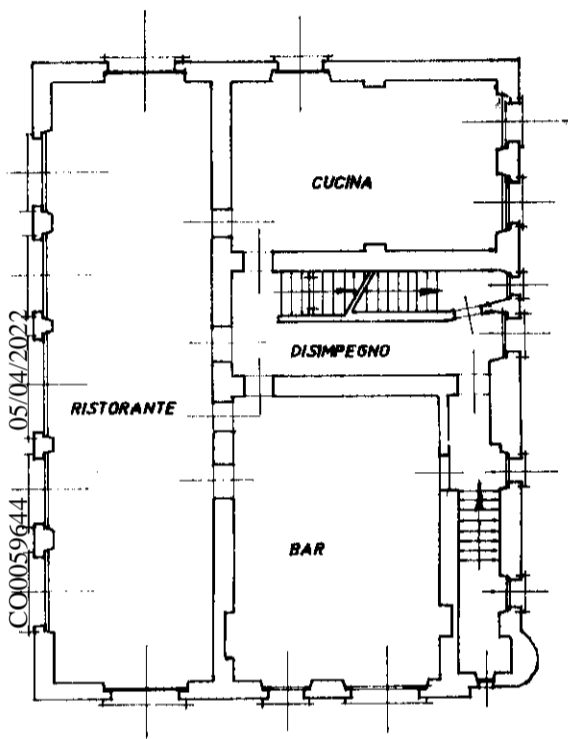

PIANTERRENO

H. 2.85

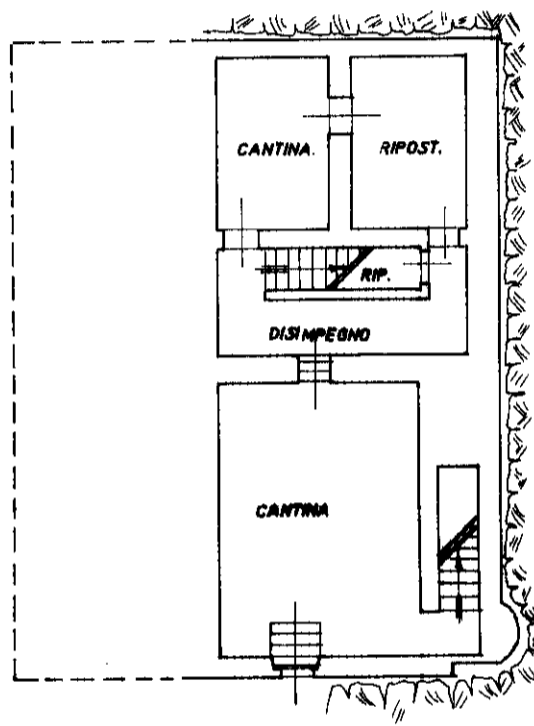

PIANO INTERRATO

H. = 3.10-3.20-4.00

ORIENTAMENTO



SCALA DI 1: 200

SPAZIO RISERVATO PER LE ANNOTAZIONI D'UFFICIO

DATA
PROT. N°

PART. 20
SEZ. GRA
FOGLIO 22
SUBALT. 3944/1

Compilata dal GEOMETRA
RIZZI ARTURO
(Titolo, nome e cognome del tecnico)

Iscritto all'Albo dei GEOMETRI
della Provincia di COMO N. 834

DATA 20-6-88

Firma:

CO0059644 05/04/2022

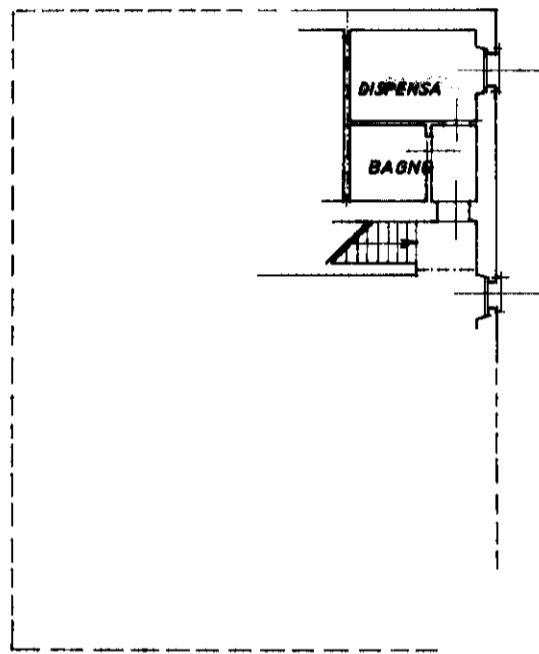

PRIMO PIANO
H. = 3.80

manu 01

Catasto dei Fabbricati - Situazione al 12/12/2022 - Comune di GRANDOLA ED UNITI (E141) - < Sez. urbana GRA - Foglio 22 - Particella 3944 - Subalterno 7 >
VIA ITALIA n. 4 Piano T-S1