

Inquadramento territoriale

**Claudio Mastriani**  
**ARCHITETTO**  
Via Grotta Santa, 169 - 96100 Siracusa

**TITOLO:** Fabbricato sito in Siracusa  
Via Lipari, 3  
piano terra  
C.F. - Fg. 162, p.lia 684

**OGGETTO:** Rilievo metrico stato di fatto,  
planimetria

**TAV.:** 1/2

**SCALA:** 1:100

**DATA:** 14 Gennaio 2022



Fabbricato Via Lipari, 3 - Siracusa

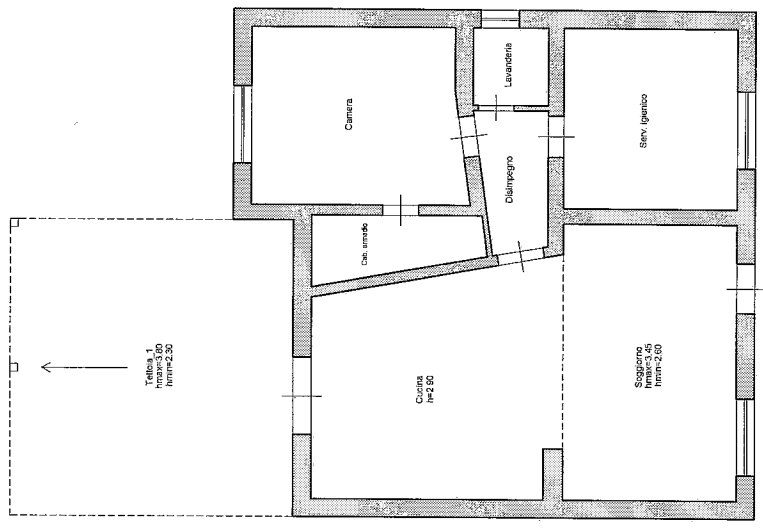
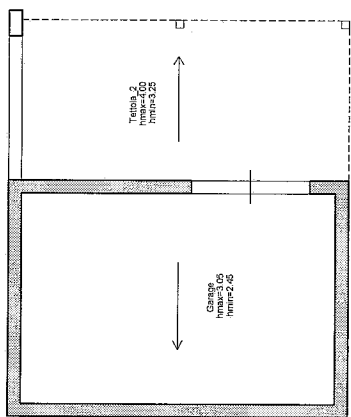
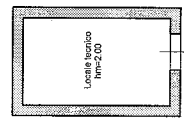

Piano Terra



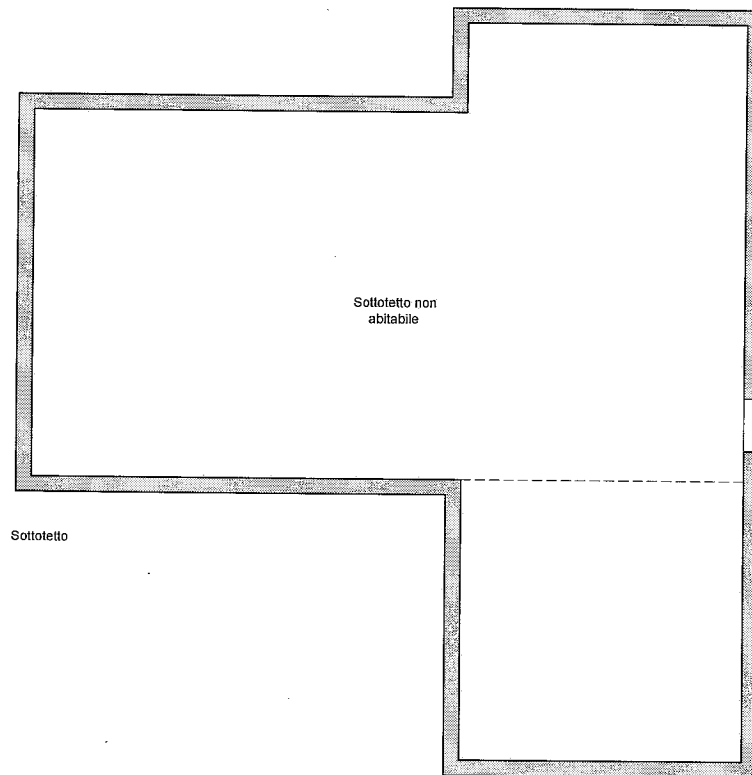

**Claudio Mastriani**  
**ARCHITETTO**

Via Grotta Santa, 169 - 96100 Siracusa

**TITOLO:** Fabbricato sito in Siracusa  
Via Lipari, 3  
Sottotetto  
C.F. - Fg. 162, p.lla 684

**OGGETTO:** Rilievo metrico stato di fatto,  
planimetria

**TAV.:** 2/2

**SCALA:** 1:100

**DATA:** 14 Gennaio 2022



Fabbricato Via Lipari, 3 - Siracusa