

63

REPUBBLICA ITALIANA  
SIRACUSA  
ROT. GEN. 43070  
30 APR. 1986

569

ORIGINALE PER IL COMUNE  
COMUNE DI SIRACUSA  
UFF. TECNICO - SEZ. URBANISTICA  
10 APR. 86  
8 NOV. 1986  
Prot. N. 14508  
Pratica N.   
Al Signor Sindaco del Comune di



A	RISERVA AL COMUNE	10/2/86
	Denominazione e N. Distintivo (secondo la classificazione ISTAT)	SEZ. 017
	COMUNE	SR 089
	PROVINCIA	SR 089
	N. PROTOCOLLO	

B	N. PROGRESSIVO	001235241101
---	----------------	--------------

MINISTERO DEI LAVORI PUBBLICI

**MOD. 47/85-A**  
**OPERE AD USO RESIDENZIALE**  
Domanda di sanatoria per le opere rientranti nelle tipologie di abuso 1-2-3 di cui alla tabella allegata alla legge 28 febbraio 1985, n. 47

Per le domande seguite da quadratino occorre barrare così  la risposta che fa al caso

**RICHIEDENTE**

COGNOME O DENOMINAZIONE \_\_\_\_\_

NOME \_\_\_\_\_

NUMERO DI CODICE FISCALE \_\_\_\_\_

RESIDENZA ANAGRAFICA \_\_\_\_\_ COMUNE SIRACUSA PROVINCIA (sigla) SR

FRAZIONE, VIA E NUMERO CIVICO \_\_\_\_\_ C.A.P. 96100

NATURA GIURIDICA 1

Se il richiedente è persona fisica indicare:

Sesso (M o F) <u>M</u>	DATA DI NASCITA (giorno, mese, anno) _____	STATO CIVILE <u>2</u>	TITOLO DI STUDIO <u>2</u>
COMUNE O STATO ESTERO DI NASCITA _____			PROVINCIA (sigla) <u>SR</u>
CONDIZIONE PROFESSIONALE <u>1</u>	QUALIFICA <u>3</u>	ATTIVITÀ ECONOMICA <u>06</u>	

Se il richiedente è diverso da "persona fisica" indicare:

ATTIVITÀ ECONOMICA ESERCITATA \_\_\_\_\_

TITOLO IN BASE AL QUALE IL RICHIEDENTE EFFETTUA LA DOMANDA DI SANATORIA

Proprietà <input checked="" type="checkbox"/>	Locazione <u>3</u> <input type="checkbox"/>
Possesso ad altro titolo reale <u>2</u> <input type="checkbox"/>	Altro _____ <u>4</u> <input type="checkbox"/>

PROPRIETARIO (compilare solo se il richiedente è diverso dal proprietario)

COMUNE DI SIRACUSA  
SETTORE AREA II

COGNOME O DENOMINAZIONE \_\_\_\_\_

NOME \_\_\_\_\_

RESIDENZA ANAGRAFICA \_\_\_\_\_ COMUNE SIRACUSA PROVINCIA (sigla) \_\_\_\_\_

FRAZIONE, VIA E NUMERO CIVICO \_\_\_\_\_

09 DIC. 2021  
COLLABORATORI AMMINISTRATIVI  
(Sig. \_\_\_\_\_)

LOTTOZZAZIONE

Indicare se l'opera oggetto di sanatoria insiste su \_\_\_\_\_

1 <input type="checkbox"/> no
2 <input checked="" type="checkbox"/> si con lottizzazione autorizzata e convenzionata
3 <input checked="" type="checkbox"/> si con lottizzazione non autorizzata e non convenzionata

grafico e Zecca dello Stato

**SEZIONE PRIMA — OPERA OGGETTO DI SANATORIA - NOTIZIE GENERALI**

**A - LOCALIZZAZIONE**

LOCALITÀ, VIA, PIAZZA E NUMERO CIVICO

*Santa Teresa Longorini*

C.A.P.

COMUNE

*Siracusa*

PROVINCIA (sigla)

In mancanza delle informazioni relative alla toponomastica indicare:

- Catasto terreni: foglio di mappa  *1162* numero/i di mappa  *1684*
- Nuovo catasto edilizio urbano: foglio di mappa       numero/i di mappa
- subalterno

**B - ZONA URBANISTICA**

- |  |                                       |                                       |
|--|---------------------------------------|---------------------------------------|
|  | Allo data d'inizio dei lavori         | Allo data del 1° ottobre 1983         |
| - Zona A                                       | 1 <input type="checkbox"/>            | 1 <input type="checkbox"/>            |
| - Zona B                                       | 2 <input type="checkbox"/>            | 2 <input type="checkbox"/>            |
| - Zona C                                       | 3 <input type="checkbox"/>            | 3 <input type="checkbox"/>            |
| - Zona D                                       | 4 <input type="checkbox"/>            | 4 <input type="checkbox"/>            |
| - Zona E                                       | 5 <input checked="" type="checkbox"/> | 5 <input checked="" type="checkbox"/> |
| - Zona F                                       | 6 <input type="checkbox"/>            | 6 <input type="checkbox"/>            |
| - Non era vigente alcuno strumento urbanistico | 7 <input type="checkbox"/>            | 7 <input type="checkbox"/>            |

**C - VINCOLI**

Indicare se l'area sulla quale sorge l'opera ovvero se il fabbricato ove è ubicata risultano soggetti a vincoli: 1  **si** 2  **no**

Se sì, indicare il tipo di vincolo

**D - NATURA DELL'OPERA**

d.1 — Opera autonomamente utilizzabile:

- Intero fabbricato 1
- Porzione di fabbricato 2

d.2 — Opera non autonomamente utilizzabile: 3

**E - TIPOLOGIA DELL'ABUSO PER IL QUALE È RICHIESTA LA SANATORIA**

1. Opere realizzate in assenza o difformità della licenza edilizia o concessione e non conformi alle norme urbanistiche ed alle prescrizioni degli strumenti urbanistici:
  - In assenza della licenza edilizia o concessione 1
  - In difformità della licenza edilizia o concessione 2
2. Opere realizzate senza licenza edilizia o concessione o in difformità da questa, ma conformi alle norme urbanistiche ed alle prescrizioni degli strumenti urbanistici alla data di entrata in vigore della presente legge:
  - In assenza della licenza edilizia o concessione 3
  - In difformità della licenza edilizia o concessione 4
3. Opere realizzate senza licenza edilizia o concessione o in difformità da questa, ma conformi alle norme urbanistiche ed alle prescrizioni degli strumenti urbanistici al momento dell'inizio dei lavori:
  - In assenza della licenza edilizia o concessione 5
  - In difformità della licenza edilizia o concessione 6

**F - EPOCA DI ULTIMAZIONE**

Periodo di ultimazione:

- Precedente all'1-9-1967 1  dal 2-9-1967 al 29-1-1977 2   
 dal 30-1-1977 all'1-10-1983 3  Anno di ultimazione: 19 *80*

**G - DISPONIBILITÀ ALL'USO**

Indicare se alla data del 1° ottobre 1983 l'opera era abitabile:

- 1  **si** 2  **no** parzialmente 3

**SEZIONE SECONDA — OPERA OGGETTO DI SANATORIA - NOTIZIE PARTICOLARI**

**A - OPERA AUTONOMAMENTE UTILIZZABILE (intero fabbricato o porzione di fabbricato)**

**a - Dimensioni e consistenza**

- Piani fuori terra (compreso il seminterrato) n.  *1*
- Piani entrotterra n.
- Volume totale (vuoto per pieno) mc  *249,50*
- Superficie utile abitabile (compresi gli accessori interni alle abitazioni). (Su) mq  *56,61*
- per servizi ed accessori (esclusi gli accessori interni alle abitazioni). (Snr) mq  *25,52*
- Presenza di superfici destinate ad attività non residenziali (1) 1  **si** 2  **no**

**ABITAZIONI**

**RIPARTIZIONE DELLE ABITAZIONI**

Numero	Vani di abitazione		A — Secondo il numero delle stanze per abitazione													B — Secondo classi di superficie utile in mq					
	Stanze	Accessori (2)	di 1 stanza	2	3	4	5	di 6 stanze e oltre	fino a 45 mq	da 46 a 75 mq	da 76 a 95 mq	da 96 a 110 mq	da 111 a 130 mq	da 131 a 150 mq	oltre 150 mq						
<i>1</i>	<i>3</i>	<i>2</i>			<i>/</i>					<i>/</i>											

(1) Nel caso di superfici destinate ad attività non residenziali compilare il modello 47/85-D. — (2) Indicare *soltanto* gli accessori interni alle abitazioni.

<b>b - Difformità della licenza edilizia o concessione. In tale caso segnalare gli estremi della licenza o concessione.</b>		<b>c - Superficie complessiva dell'area sulla quale sorge l'opera.</b>	
N. licenza o concessione <input type="text"/>	<input type="text"/>	— da 0 a 200 mq <input type="checkbox"/>	— da 1.001 a 1.500 mq <input checked="" type="checkbox"/>
Data di rilascio: giorno <input type="text"/> mese <input type="text"/> anno <input type="text"/>	<input type="text"/>	— da 201 a 400 mq <input type="checkbox"/>	— da 1.501 a 2.000 mq <input type="checkbox"/>
Superficie assentita mq <input type="text"/>	<input type="text"/>	— da 401 a 600 mq <input type="checkbox"/>	— da 2.001 a 4.000 mq <input type="checkbox"/>
Volume assentito mc <input type="text"/>	<input type="text"/>	— da 601 a 1.000 mq <input type="checkbox"/>	— da 4.001 a 10.000 mq <input type="checkbox"/>
			— oltre 10.000 mq <input type="checkbox"/>

**d - Titolo di godimento e utilizzazione dell'opera**

Abitazione/i utilizzate

Proprietà e usufrutto	Locazione	Altro titolo
- residenza primaria n. <input type="text"/>	- uso abitativo n. <input type="text"/>	- uso abitativo n. <input type="text"/>
- residenza non primaria n. <input checked="" type="checkbox"/>	- uso non abitativo n. <input type="text"/>	- uso non abitativo n. <input type="text"/>
- uso non abitativo n. <input type="text"/>		

Abitazione/i non utilizzate n.

**e - Accatastamento**

Se l'opera è accatastata indicare la categoria catastale

**f - Caratteristiche generali del fabbricato nel quale è ubicata l'opera oggetto di sanatoria**  
(Da indicare solo in caso di risposta al punto d.1 della Sezione prima)

<b>Dimensione e consistenza</b>	<b>Servizi ad uso diretto del fabbricato</b>
— Piani fuoriterra (compreso il seminterrato) n. <input type="text"/>	— Allacciamento rete fognante <input type="checkbox"/>
— Piani entrotterra n. <input type="text"/>	— Allacciamento rete elettrica <input checked="" type="checkbox"/>
— Struttura portante prevalente:	— Approvvigionamento idrico da acquedotto <input type="checkbox"/>
- pietre o mattoni <input checked="" type="checkbox"/>	— Impianto termico centralizzato <input type="checkbox"/>
- prefabbricata <input type="checkbox"/>	— Ascensore <input type="checkbox"/>
- cemento armato <input type="checkbox"/>	
- mista e altra <input type="checkbox"/>	
<b>Abitazioni comprese nel fabbricato</b> n. <input type="text"/>	<b>Aree di pertinenza ad uso diretto del fabbricato</b>
<b>Presenza di superfici destinate ad attività non residenziali</b>	Con attrezzature fisse ad uso ricreativo <input type="checkbox"/>
1 <input checked="" type="checkbox"/> si 2 <input type="checkbox"/> no	Con attrezzature fisse al servizio di attività lavorative <input type="checkbox"/>
	Senza attrezzature fisse <input type="checkbox"/>
	Spazi per parcheggi <input type="checkbox"/>

**B - OPERA NON AUTONOMAMENTE UTILIZZABILE**

**a - Natura e consistenza**

— Vani o parti di vano al servizio delle abitazioni:

- Interni alle abitazioni (Su) mq <input type="text"/>	Presenza di superfici destinate ad attività non residenziali (1)
- Esterni alle abitazioni (Snr) mq <input type="text"/>	1 <input checked="" type="checkbox"/> si 2 <input type="checkbox"/> no

(1) Nel caso di superfici destinate ad attività non residenziali compilare il modello 47/85-D.

**b - Caratteristiche generali dell'unità immobiliare alla quale è annessa l'opera oggetto di sanatoria**  
(Da indicare solo in caso di risposta al punto d.2 della Sezione prima)

Se l'opera oggetto di sanatoria è annessa ad una singola abitazione	Se l'opera oggetto di sanatoria è annessa ad un intero fabbricato indicare:
indicare la superficie utile dell'abitazione (compresi gli accessori interni). (Su) mq <input type="text"/>	N. piani del fabbricato <input type="text"/>
	N. abitazioni del fabbricato <input type="text"/>

**c - Accatastamento**

Se l'opera è accatastata indicare la categoria catastale

## SEZIONE TERZA — CALCOLO DELL'OBLAZIONE

### A - MISURA DELL'OBLAZIONE

TIPOLOGIA DELL'ABUSO	PERIODI IN CUI L'ABUSO È STATO COMMESSO		
	Fino al 1° settembre 1967	Dal 2 settembre 1967 al 29 gennaio 1977	Dal 30 gennaio 1977 al 1° ottobre 1983
	MISURA DELL'OBLAZIONE		
Tipologia 1	L. 5.000 mq	L. 25.000 mq	L. 36.000 mq
Tipologia 2	L. 3.000 mq	L. 15.000 mq	L. 25.000 mq
Tipologia 3	L. 2.000 mq	L. 12.000 mq	L. 20.000 mq

1) Misura dell'oblazione (riportare l'importo corrispondente alla tipologia dell'abuso e all'epoca in cui è stato commesso).

Lire/mq 36 .000

### B - CALCOLO DELLE SUPERFICI

2) Superficie utile abitabile

3) Superficie non residenziale mq 25,59 × 0,6 =

mq 56,11

4) Superficie complessiva (sommare rigo 2 con rigo 3)

mq 15,31

*Nel caso di opera destinata a prima abitazione del proprietario richiedente, passare al punto D.*

mq 21,92

### C - CALCOLO DELL'OBLAZIONE

Coefficienti correttivi (moltiplicare l'importo del rigo 1 per uno dei coefficienti riportati nelle istruzioni)

5) Misura dell'oblazione corretta

Lire/mq 36 .000

Oblazione da versare (moltiplicare la superficie del rigo 4 per l'importo del rigo 5)

6) Oblazione da versare

Lire 2.589.120

### D - CALCOLO DELL'OBLAZIONE PER OPERE DESTINATE A PRIMA ABITAZIONE DEL PROPRIETARIO RICHIEDENTE (art. 34, commi 3 e 4)

7) Superficie soggetta a riduzione della somma dovuta a titolo di oblazione

mq   

8) Superficie eccedente (sottrarre rigo 7 da rigo 4)

mq   

*Misura dell'oblazione*

9) Misura dell'oblazione dovuta in assenza di convenzionamento (ridurre di un terzo la somma di rigo 1)

Lire/mq .000

10) Misura dell'oblazione dovuta in presenza di convenzionamento (ridurre a metà la somma di rigo 9)

Lire/mq .000

11) Importo relativo alla superficie soggetta a riduzione (moltiplicare rigo 7 per rigo 9 o 10)

Lire .000

12) Importo relativo alla superficie eccedente (moltiplicare rigo 1 per rigo 8)

Lire .000

13) Oblazione da versare (sommare rigo 11 con rigo 12)

Lire .000

### E - OBLAZIONE DOVUTA E MODALITÀ DI VERSAMENTO

14) Oblazione da versare - Casi particolari (art. 38, co 6)

Lire .000

15) Oblazione da versare (riportare l'importo indicato al rigo 6, 13 o 14)

Lire 2.589.120

16) Somma versata in data: giorno mese anno  
29 04 1986

- in unica soluzione

Lire .000

- 1° rata

Lire 881.000

17) Se il richiedente si avvale della facoltà di rateizzazione Indicare il numero delle rate:

fino a 3 rate

fino a 8 rate

fino a 16 rate

Documentazione allegata

- 1) - Attestazione del versamento di L. 881.000 -
- 2) - Fotocopia dell'eventuale eccatamento

- 3) - Dichiarazione sostitutiva di atto di notorietà -
- 4) - Nomine del 2° proprietario (comise) al 50% -

Data 30 - Aprile 1986

Firma del richiedente [REDACTED]

ORIGINALE PER IL COMUNE



Al Signor Sindaco del Comune di

SIRACUSA

A	RISERVATO AL COMUNE	
	Denominazione e N. Distintivo (secondo la classificazione ISTAT)	
	COMUNE	SIRACUSA 017
	PROVINCIA	SR 053
	N. PROTOCOLLO	43073

B	N. PROGRESSIVO	0073524100
---	----------------	------------

MINISTERO DEI LAVORI PUBBLICI



RICHIEDENTE			
COGNOME O DENOMINAZIONE _____			
NOME _____			
NUMERO DI CODICE FISCALE _____			
RESIDENZA ANAGRAFICA	COMUNE	PROVINCIA (sigla)	
	SIRACUSA	SR	
FRAZIONE, VIA E NUMERO CIVICO			C.A.P.
_____			96109
NATURA GIURIDICA			1
Se il richiedente è persona fisica indicare:			
Sesso (M o F)	DATA DI NASCITA (giorno mese anno)	STATO CIVILE	TITOLO DI STUDIO
M	_____	2	2
COMUNE O STATO ESTERO DI NASCITA			PROVINCIA (sigla)
_____			SR
CONDIZIONE PROFESSIONALE	QUALIFICA	ATTIVITÀ ECONOMICA	
1	3	06	
Se il richiedente è diverso da persona fisica indicare:			
ATTIVITÀ ECONOMICA ESERCITATA _____			

NOTIZIE RIEPILOGATIVE						
MODELLI ALLEGATI E AMMONTARE DELLE OBLAZIONI					DIMENSIONI	
Modelli allegati		Ammontare delle oblazioni			Superficie complessiva per la quale è stata richiesta la sanatoria mq	N. abitazioni per le quali è stata richiesta la sanatoria
Tipo	Numero	Dovute in complesso	Già versate			
			In unica soluzione	1ª Rata		
47/85-A	1	2.589.120		881.000	21,32	1
47/85-B						
47/85-C						
47/85-D						
<b>TOTALE</b>	<b>1</b>	<b>2.589.120</b>				<b>1</b>

Il richiedente ha presentato altre domande di sanatoria

Nello stesso comune 1  2  In altro comune 3  4

Data 30 Aprile 1986

Firma del richiedente \_\_\_\_\_

Istituto Poligrafico e Zecca dello Stato

CONTI CORRENTI POSTALI  
RICEVUTA  
di un versamento di L.

9.28.000

Lire noncentoventotto mila

sul C/C N. 255 000 Intestato a:

AMMINISTRAZIONE P.T.  
OBLAZIONE ABUSIVISMO EDILIZIO

eseguito da [redacted]

residente in [redacted]

Codice Fiscale [redacted]

addi 31-12-86

1	C/C POSTALI	2
Bollo lineare dell'Ufficio accettante		
SIRACUSA SUEC.		
L'UFFICIALE POSTALE		
180 31 DIC 86		
Cartellino del bollettario		
Bollo a data		

l.assa      data      progress.



€ sul C/C n. 10582963

di Euro 270,00

IMPORTO IN LETTERE Duecentoventotto

INTESTATO A Comun. Siracusa

CAUSALE Oneri Urbanizzazione pratica n. 563/6 in Spustoria

60/073 05 06-10-05 R1!  
0177 €\*270,00\*!  
VCY 0014 €\*1,00\*!  
C/C 10582963

ESEGUITO DA [redacted] BOLLO DELL'UFFICIO POSTALE  
VIA - PIAZZA [redacted]  
CAP 96100 LOCALITÀ SIRACUSA

COMUNE DI SIRACUSA  
SETTORE  
AREA III

E' COPIA CONFORME ALL'ORIGINALE DEPOSITATO  
AGLI ATTI DI QUESTO SETTORE.

SIRACUSA, LI 09 DIC 2021

IL COLLABORATORE AMMINISTRATIVO



CONTI CORRENTI POSTALI  
RICEVUTA  
di un versamento di L.

914.000

Lire noncentoquattordici mila

sul C/C N. 255 000 Intestato a:

AMMINISTRAZIONE P.T.  
OBLAZIONE ABUSIVISMO EDILIZIO

eseguito da [redacted]

residente in [redacted]

Codice Fiscale [redacted]

addi 27-10-1986

1	C/C POSTALI	1
Bollo lineare dell'Ufficio accettante		
SIRACUSA V.P.		
L'UFFICIALE POSTALE		
441 27 OTT 86		
Cartellino del bollettario		
Bollo a data		

l.assa      data      progress.

CONTI CORRENTI POSTALI  
ATTESTAZIONE  
di un versamento di L.

981.000

Lire ottocentoottantunomila

sul C/C N. 255 000 Intestato a:

AMMINISTRAZIONE P.T.  
OBLAZIONE ABUSIVISMO EDILIZIO

eseguito da [redacted]

residente in [redacted]

Codice Fiscale [redacted]

addi 29-4-1986

1	C/C POSTALI	1
Bollo lineare dell'Ufficio accettante		
SIRACUSA V.P.		
L'UFFICIALE POSTALE		
105 29 APR 86		
Cartellino del bollettario ch 9		
Bollo a data		

l.assa      data      progress.

PROGETTO IN SANATORIA AI SENSI DELLA

LEGGE REGIONALE 18-4-1981 N. 70

MODIFICHE ED AMPLIAMENTO DI UNA CASA  
UNIFAMILIARE IN CONTRADA "SANTA TERESA  
LONGARINI" (FOGLIO 162 - PARTICELLA 684) SIRACUSA

DITTA PROPRIETARIA

Siracusa li 9-3-1983

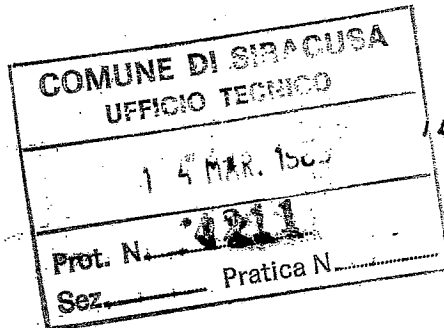

GRAFICI

INTE - PROSPETTI - E - SEZIONI	SCALA	1: 100
PIANO DI SITUAZIONE	"	1: 500
ANIMETRIA CATASTALE	"	1: 4.000
TRALCIO PLANIMETRICO - P.R.G.	"	1: 10.000

ALCUNI

Altezza ABITAZIONE - m.  $3,20 + 0,16 = h = 3,36$   
RiPOSTIGLIO m.  $\frac{1,80 + 2,20}{2} = h = 2,00$   
Superficie del LOTTO mq 1096

ABITAZIONE m.  $5,75 \times 5,10 + 4,00 \times 10,00 =$  mq 69,33  $\times h = 3,36 =$  mc 232,95

RIPOSTIGLIO m.  $3,60 \times 2,30 =$  mq 8,28  $\times h = 2,00 =$  mc 16,56

mq TOTALE SOMMA m. 77,61 mc 249,51

PARTE DI FABBRICATO PRESENTATO IN SANATORIA  
AI SENSI DELLA L.R. 29-2-80 N. 7.

ABITAZIONE m. 5,10 x 6,00 = mq. 30,60 x h. 3,36 = mc 102,81

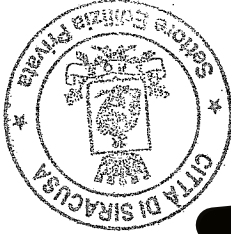

~~\_\_\_\_\_~~

IL COLLABORATORE  
SIRACUSA, IL 09 DIC. 2021  
AGLI ATTI DI QUESTO SETTORE  
E COPIA CON FOTOCOPIA ALL'ORIGINALE DEPOSITATO  
AREA III  
SETTORE  
COMUNE DI SIRACUSA

158



PIANTA DEL LOTTO CON LUBICAZIONE DEI FABBRICATI SCALA

DEPOSITO ATTREZZI

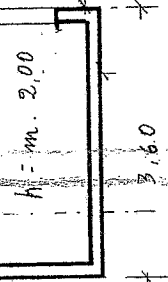

UBICAZIONE DELLA FUTURA FOSSA IMHOFF

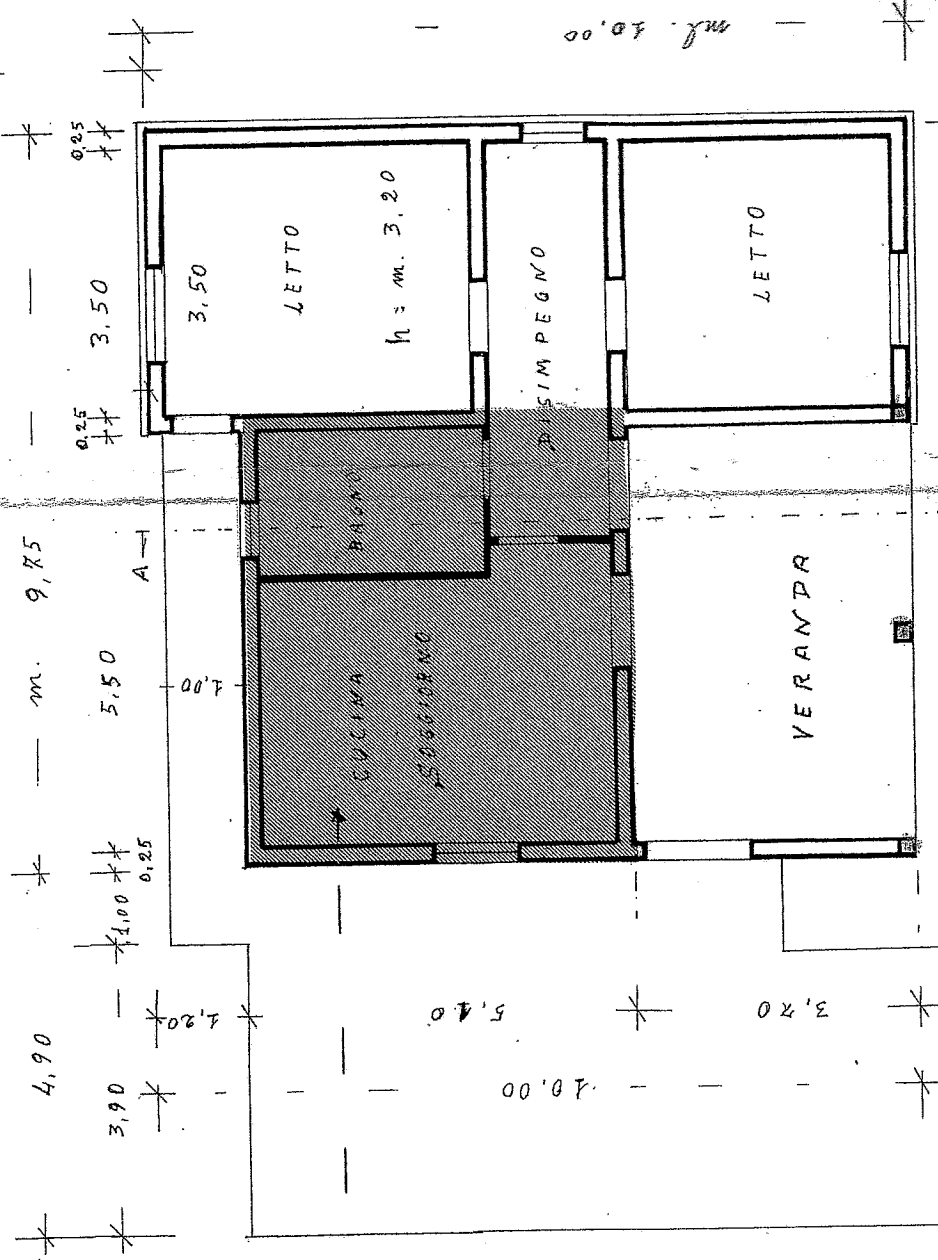

PARTE DI FABBRICATO GIÀ PRESENTATO NELLA SANATORIA PRECEDENTE AI SENSI DELLA L.R. 29.2.80 N. 2.

ABITAZIONE



14.50

3.70

5.00

19.00

ml. 33,00

m. 5,00

STRADELLA PRIVATA D'ACCESSO



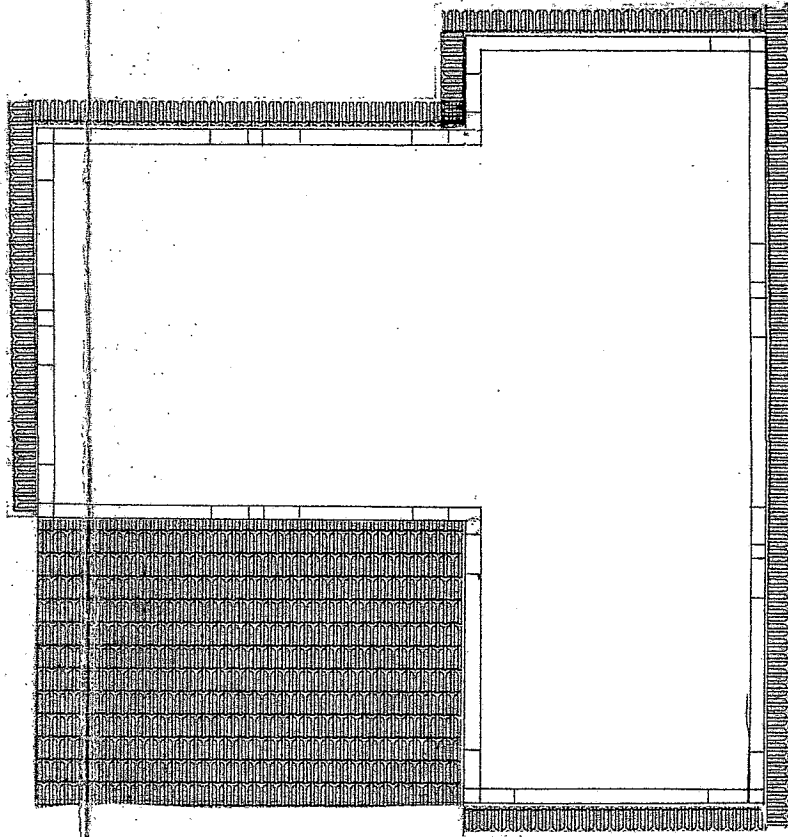

PIANTA COPERTURA

4,70

2,90

0,60

0,00

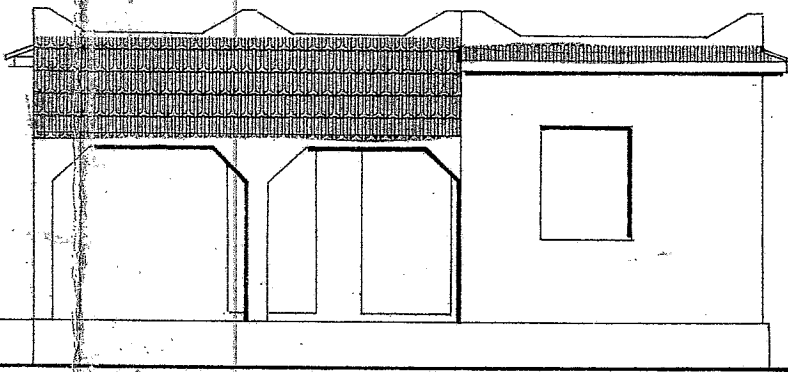

PROSPETTO

OVEST



PROSPETTO OVEST

PROSPETTO SUD

PROSPETTO EST.

100

0 NE

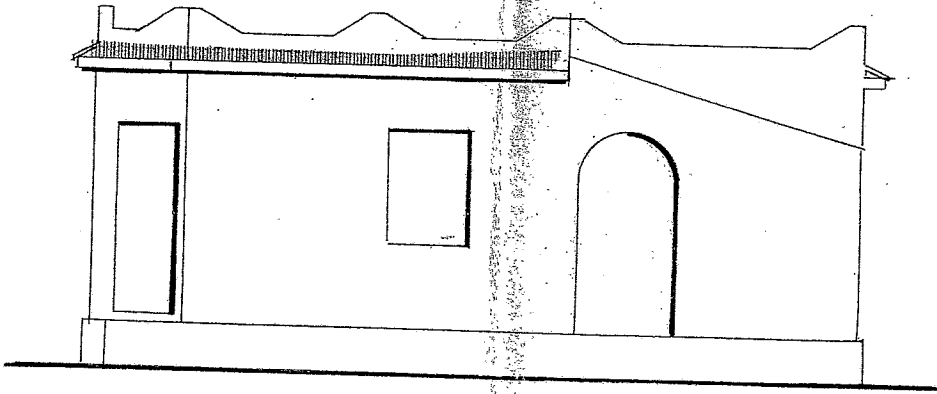

PROSPETTO NORD

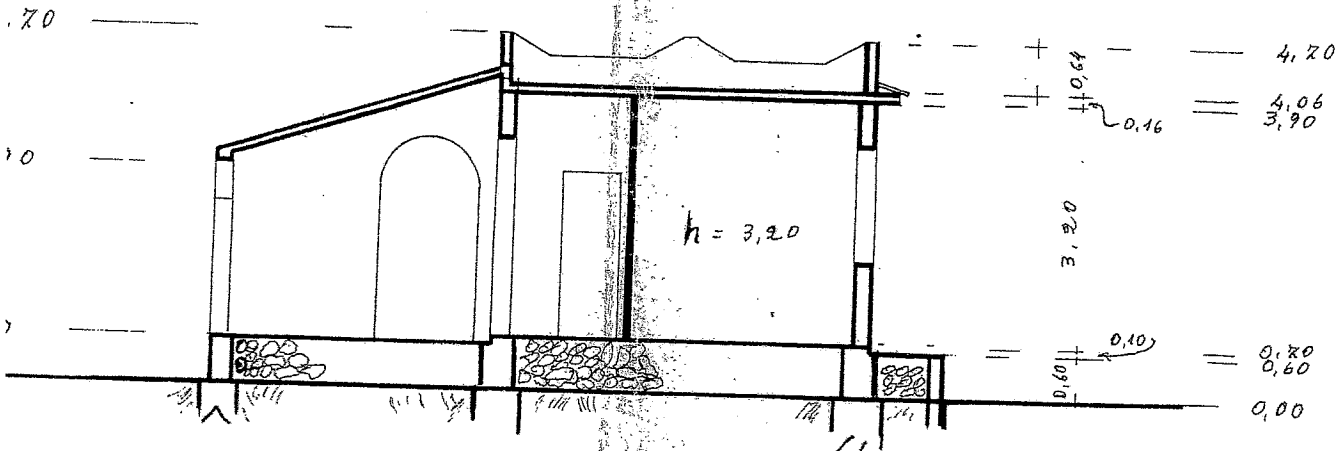

SEZIONE B-A

DEPOSITO

A. TREZZI

RAPP. 1:100

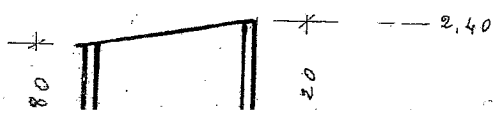
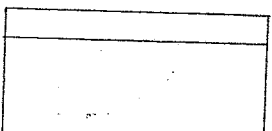

DEPOSITO

A TIREZZI

RAPP. 1:100

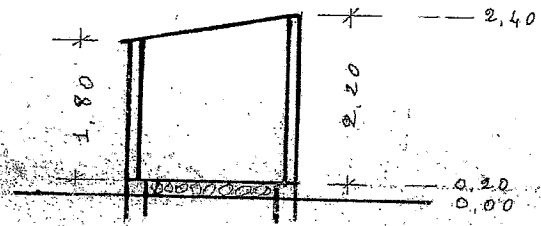
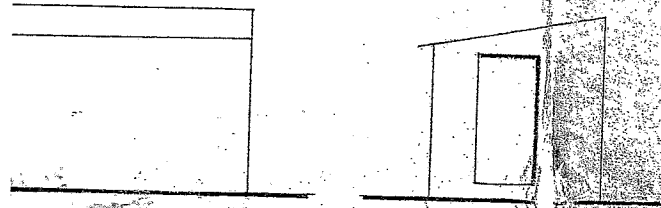

PROSPETTI

SEZ. B-B

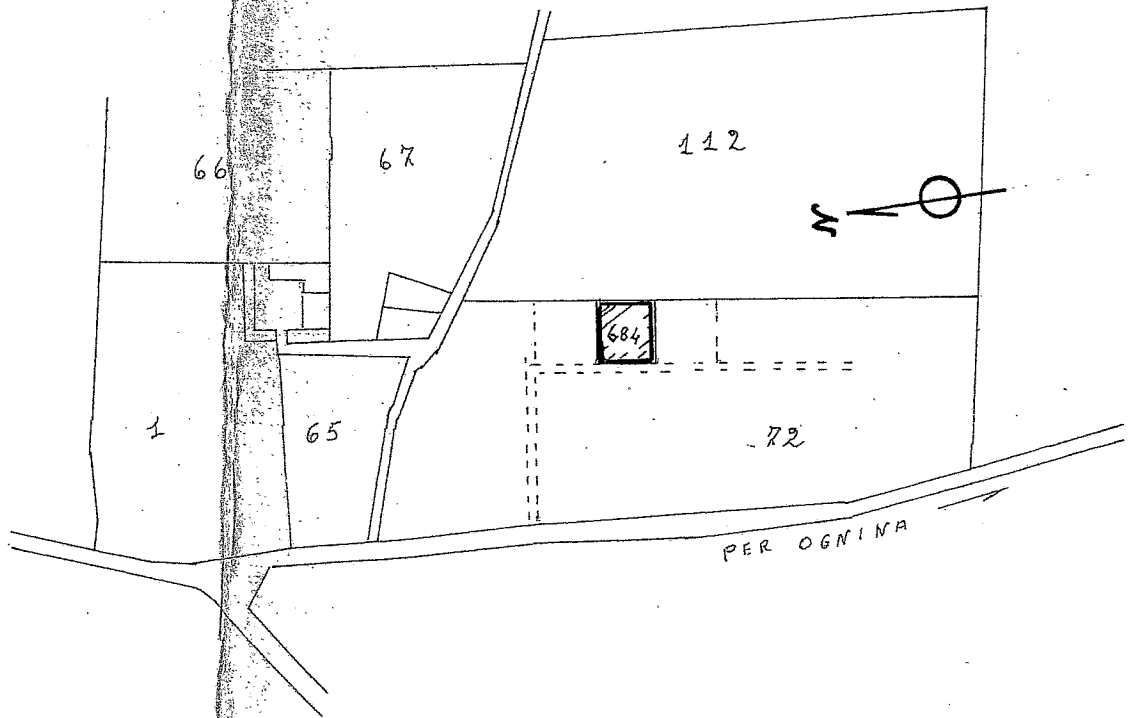

STRALCIO CATASTALE

RAPP. 1:4000

FOGLIO 162

PARTICELLA 684



STRALCIO PLANIMETRICO AL 10.000 -  
E UBICAZIONE DEL LOTTO

STRALCIO PLANIMETRICO AL 10.000 -  
 E UBICAZIONE DEL LOTTO

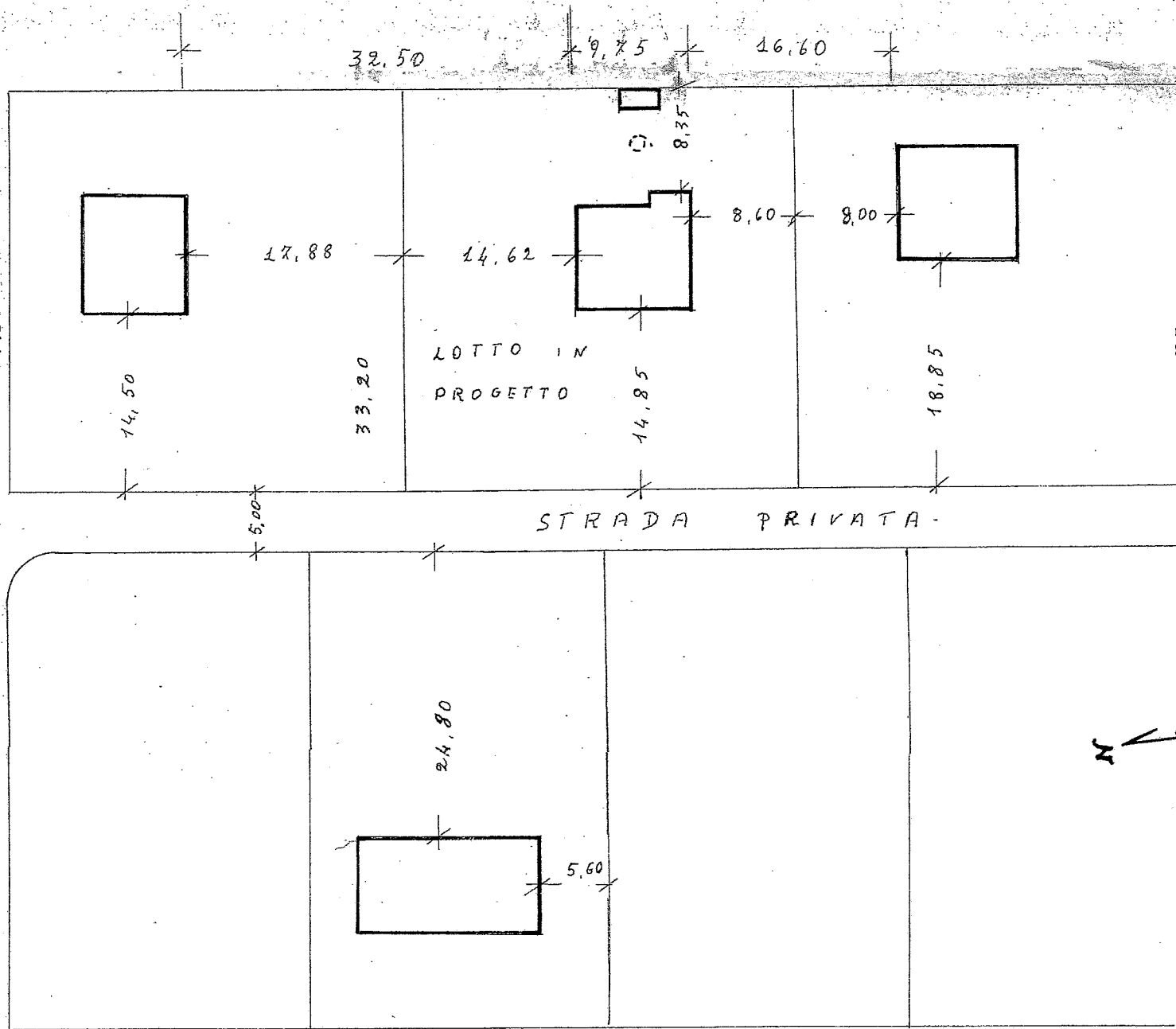

SCALA 1:500 DISTANZA DAI CONFINI E  
 DAI CORPI DI FABBRICA LIMITROFI



# POZZI IMHOFF

## VASCHE SETTICHE DI TIPO IMHOFF

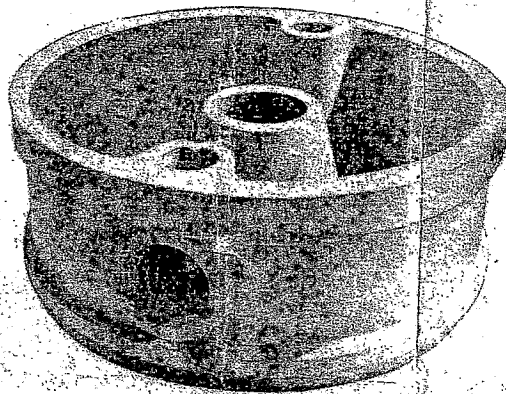

PARTICOLARE VANO SEDIMENTAZIONE

### LEGENDA

- 1 ENTRATA
- 2 SIFONE D'ENTRATA
- 3 ZONA DI SEDIMENTAZIONE
- 4 ZONA NEUTRA
- 5 ZONA DIGESTIONE FANGHI
- 6 ZONA FANGHI DIGERITI
- 7 FORI PER SCARICO GAS
- 8 CONDOTTO PER ESTRAZIONE FANGHI
- 9 SALITA FANGHI LEGGERI
- 10 SIFONE D'USCITA
- 11 USCITA
- 12 CHIUSINO D'ISPEZIONE-ESTRAZIONE FANGHI
- 13 CHIUSINI D'ISPEZIONE SIFONI
- 14 IMBUDO PER ESTRAZIONE FANGHI
- 15 QUOTA LIVELLO ENTRATA
- 16 QUOTA LIVELLO USCITA
- 17 ALTEZZA TOTALE
- 18 DIAMETRO INTERNO
- 19 INGOMBRO MASSIMO
- 20 VERSO DI CORRENTE FLUIDA
- 21 GIUNTI SPECIALI A TENUTA STAGNA

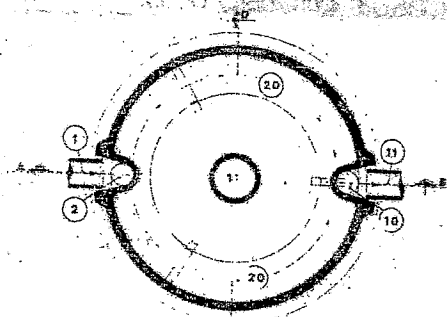

SEZIONE E-F

### CARATTERISTICHE TECNICHE

MODELLO	TIPO	DIAMETRI		ALTEZZA TOTALE	POSIZIONE FONDO FORI				CAPACITA' LITRI	PESO INGOMBRATO KG	SERVIZIO PERSONE	ELEMENTI DI COMPOSIZIONE				
		ESTERNO	INTERNO		ENTRATA		USCITA					FONDO	ANELLO SCIVOLO	ANELLO	SACCA	TOTALE ELEMENTI
					DAL CANTO	DAL FONDO	DAL CANTO	DAL FONDO								
F-1	B-2	1,18	1,00	1,90	0,32	1,58	0,38	1,54	1390	1275	5	1	1	1	1	4
F-2	B-3	1,18	1,00	2,33	0,32	2,01	0,38	1,97	1727	1485	8	1	2	1	1	5
F-3	C-2	1,51	1,30	2,14	0,32	1,82	0,37	1,77	2666	2262	12	1	1	1	1	4
F-4	C-3	1,51	1,30	2,64	0,32	2,32	0,37	2,27	3330	2642	15	1	2	1	1	5
F-5	D-2	1,80	1,60	2,19	0,37	1,82	0,44	1,75	4100	2900	20	1	1	1	1	4
F-6	D-3	1,80	1,60	2,69	0,37	2,32	0,44	2,25	5105	3350	25	1	2	1	1	5
F-7	D-4	1,80	1,60	3,19	0,37	2,82	0,44	2,75	6110	3800	30	1	3	1	1	6
F-8	D-5	1,80	1,60	4,19	0,37	3,82	0,44	3,75	8120	4700	40-50	1	4	1	1	8

SEZIONE A-B

SEZIONE C-D

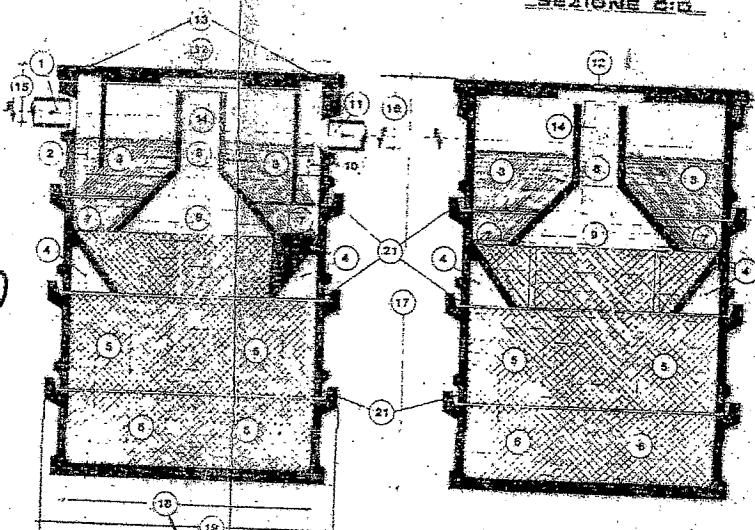

MODELLO DA UTILIZZARE IN PROGETTO

### DESCRIZIONE DEL FUNZIONAMENTO

Il liquame grezzo, percorrendo il vano di sedimentazione, lascia cadere le parti grossolane che scivolano lungo le pareti inclinate e passano attraverso l'apposita fessura nella parte sottostante. Qui esse si accumulano e subiscono la stessa demolizione che si verifica nelle fosse settiche. Dopo un periodo di permanenza il fango non sarà più né maleodorante né putrescente e potrà essere portato all'ammazzacoste per l'irrigazione.