



Agenzia del Territorio  
**CATASTO FABBRICATI**  
Ufficio Provinciale di  
Mantova

ELABORATO PLANIMETRICO	
Compilato da:	Canova Alessandro
Iscritto all'albo:	Geometri
Prov. Mantova	N. 2076

Comune di Guidizzolo	Protocollo n. MN0052735 del 07/06/2005
Sezione: Foglio: 10 Particella: 495	Tipo Mappale n. del
Dimostrazione grafica dei subalterni <span style="float: right;">Scala 1 : 200</span>	

### PIANO TERRA

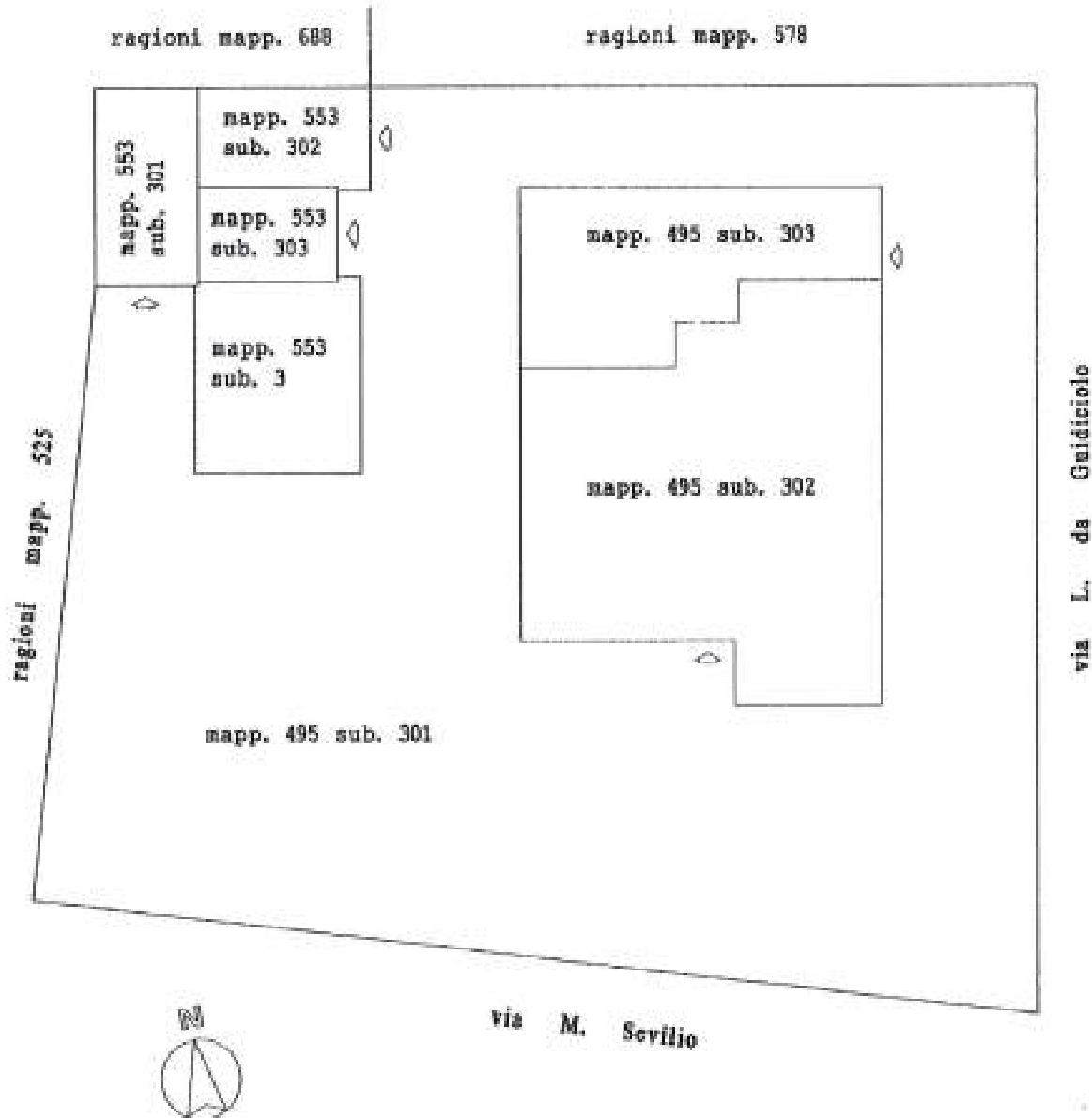

Catasto dei Fabbricati - Situazione al 20/07/2017 - Comune di GUIDIZZOLO (E261) - < Foglio: 10 - Particella: 495 - Elaborato planimetrico >

Ultima planimetria in atti

Agenzia del Territorio  
**CATASTO FABBRICATI**  
Ufficio Provinciale di  
Mantova

ELABORATO PLANIMETRICO	
Compilato da: Caneva Alessandro	
Iscritta all'albo: Geometri	
Prov. Mantova	N. 2076

Comune di Guidizzolo	Protocollo n. MN0052735 del 07/06/2005
Sesione: Foglio: 10 Particella: 495	Tipo Mappale n. del
Dimostrazione grafica dei subalterni	Scala 1 : 100

**PIANO PRIMO**

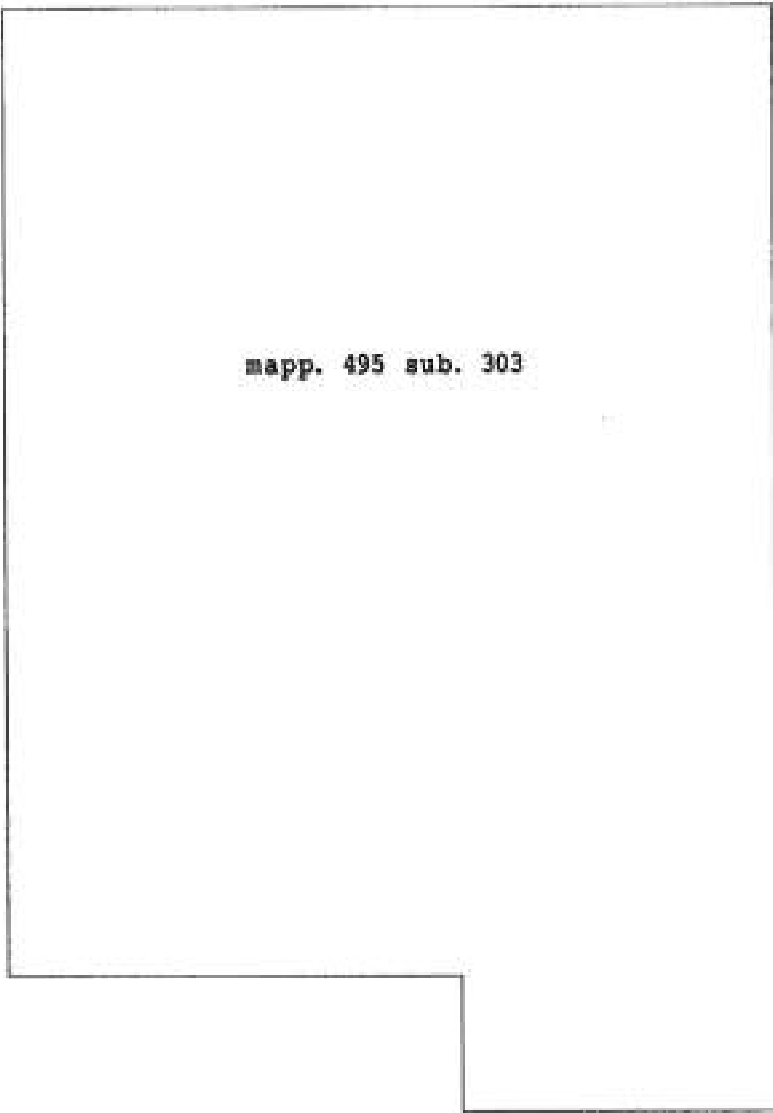

Ultima planimetria in atti

Data: 20/07/2017 - n. T65384 - Richiedente: Telematico

Totale schede: 2 - Formato di acquisizione: A4(210x297) - Formato stampa richiesto: A4(210x297) - Fattore di scala non utilizzabile

Catasto dei Fabbricati - Situazione al 20/07/2017 - Comune di GUIDIZZOLO (E261) - < Foglio: 10 - Particella: 495 - Elaborato planimetrico >



**Agenzia del Territorio  
CATASTO FABBRICATI  
Ufficio Provinciale di  
Mantova**

Dichiarazione protocollo n. MN0052733del 07/06/2005

Planimetria di u.i.v. in Comune di Guidizzolo

Via Levantio Da Guidizzolo

cat. 11

Identificativi Catastali:

Sezione:  
Foglio: 10  
Particella: 495  
Subalterno: 302

Compilata da:  
Canova Alessandro

Iscritto all'albo:  
Geometri

Prov. Mantova

N. 2076

Scheda n. 1

Scala 1:100

**PIANO TERRA H=292 cm**

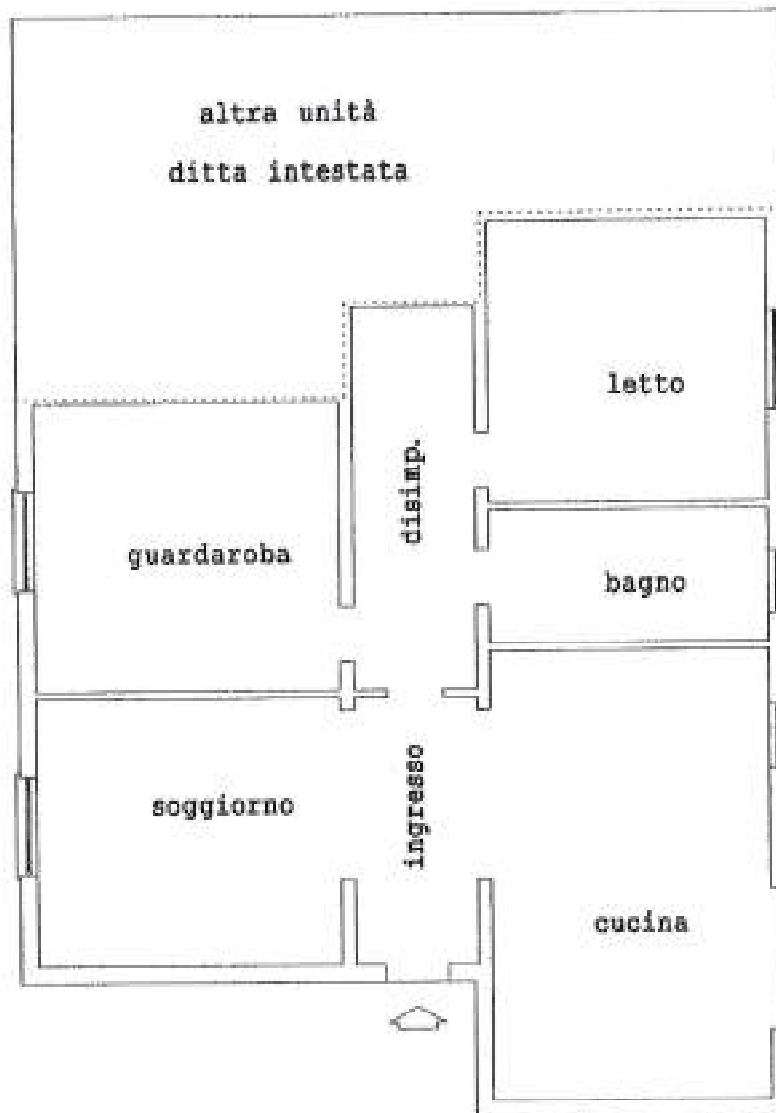

Ultima planimetria in atti

Data: 19/07/2017 - n. T306605 - Richiedente: GVRMTT71T30E897S

Totale schede: 1 - Formato di acquisizione: A4(210x297) - Formato stampa richiesto: A4(210x297)

Catasto dei Fabbricati - Situazione al 19/07/2017 - Comune di GUIDIZZOLO (E261) - < Foglio: 10 - Particella: 495 - Subalterno: 302 >  
VIA LEVANTIO DA GUIDICCIOLO n. 11 piano: T:

**Agenzia del Territorio  
CATASTO FABBRICATI  
Ufficio Provinciale di  
Mantova**

Dichiarazione protocolla n. MN0052733del 07/06/2005

Planimetria di u.i.v. in Comune di Guidizzolo

Via Levantio Da Guidicciole

cdv. 11

Identificativi Catastali:

Sesione:  
Foglio: 10  
Particella: 495  
Subalterno: 303

Compilata da:  
Canova Alessandro

Iscritto all'albo:  
Geometri

Prov. Mantova

N. 2076

Scheda n. 1

Scala 1:100

**PIANO TERRA H=292 cm**

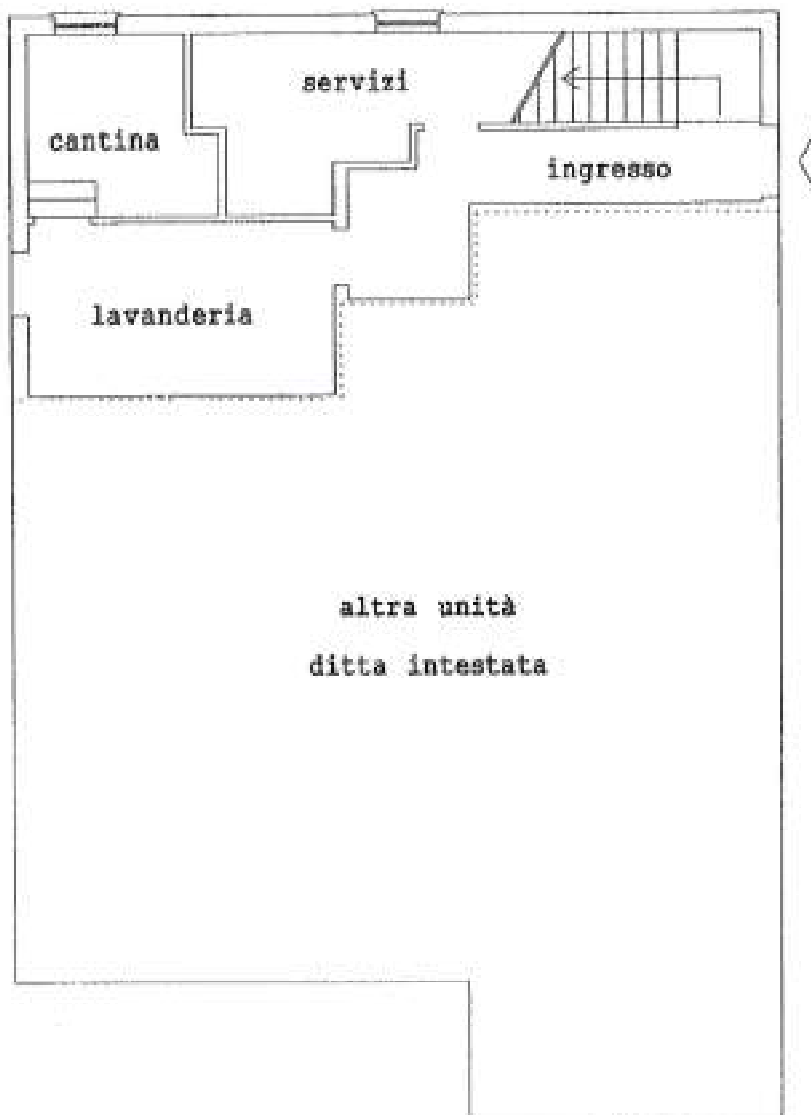

Ultima planimetria in atti

Data: 19/07/2017 - n. T306606 - Richiedente: GVRMTT71T30E8978

Totale scheda: 2 - Formato di acquisizione: A4(210x297) - Formato stampa richiesto: A4(210x297)

Catasto dei Fabbricati - Situazione al 19/07/2017 - Comune di GUIDIZZOLO (E261) - < Foglio: 10 - Particella: 495 - Subalterno: 303 >  
VIA LEVANTIO DA GUIDICCIOLE n. 11 piano: T-1;

**Agenzia del Territorio  
CATASTO FABBRICATI  
Ufficio Provinciale di  
Mantova**

Dichiarazione protocollo n. MN0052735del 07/06/2005

Planimetria di u.i.u. in Comune di Guidizzolo

Via Levantio Da Guidicciole

civ. 11

Identificativi Catastali:

Sezione:  
Foglio: 10  
Particella: 495  
Subalterne: 303

Compilata da:  
Cecova Alessandro

Iscritto all'albo:  
Geometri

Prov. Mantova

N. 2076

Scheda n. 2

Scala 1:100

**PIANO PRIMO H=289 cm**

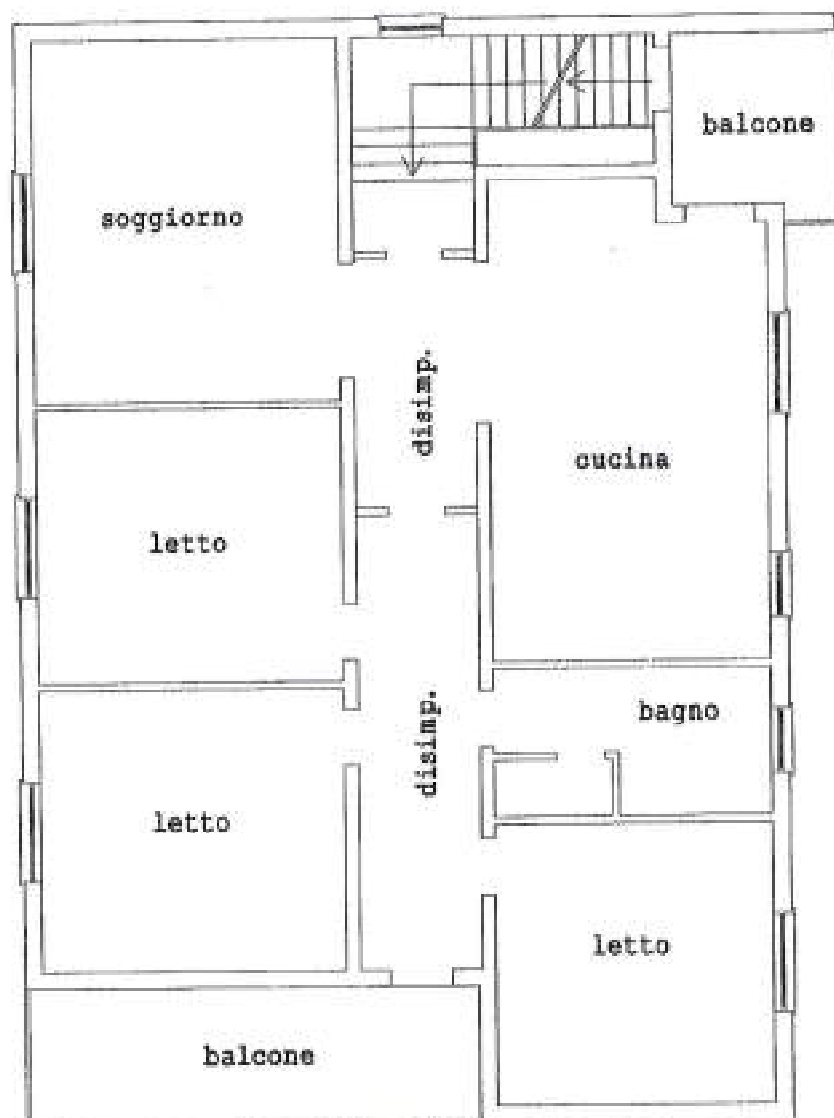

Ultima planimetria in atti

Data: 19/07/2017 - n. T306606 - Richiedente: GYRMTT71T30E897S

Totale schede: 2 - Formato di acquisizione: A4(210x297) - Formato stampa richiesto: A4(210x297)

Caratterizzazione Catastale: 11/01/2017  
Catasto dei Fabbricati - Situazione al 19/07/2017 - Comune di GUIDIZZOLO (E261) - c. Foglio: 10 - Particella: 495 - Subalterno: 303 A  
VIA LEVANTIO DA GUIDICCIOLE n. 11 piano: T-1:

**Agenzia del Territorio  
CATASTO FABBRICATI  
Ufficio Provinciale di  
Mantova**

Dichiarazione protocollo n. MN0052735del 07/06/2005  
Planimetria di s.i.u. in Comune di Guidizzolo  
Via Levantio Da Guidiccione civ. 11

**Identificativi Catastali:**

Sezione:  
Foglio: 10  
Particella: 553  
Subalterno: 301

Compilata da:  
Carova Alessandro

Iscritto all'albo:  
Geometri

Prov. Mantova

N. 2076

Scheda n. 1

Scala 1:100

### PIANO TERRA

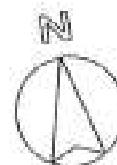
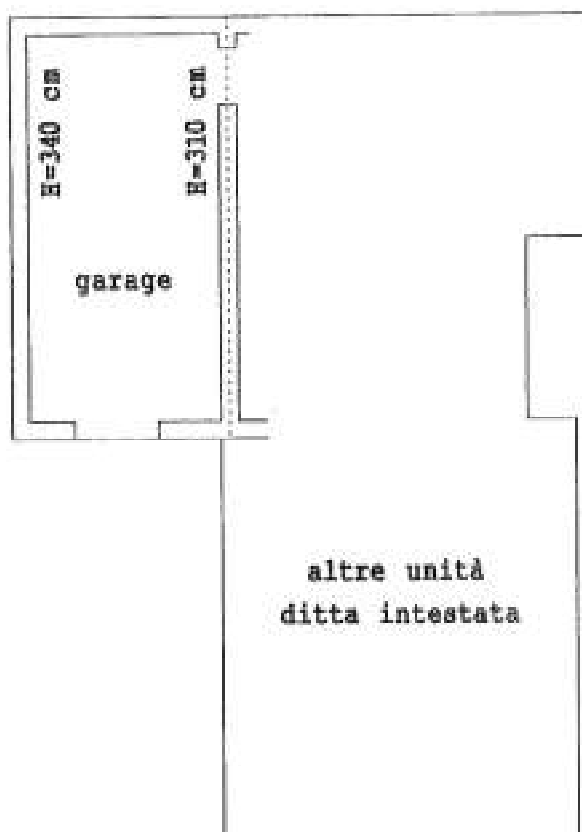

Catasto dei Fabbricati - Situazione al 19/07/2017 - Comune di GUIDIZZOLO (E261) - < Foglio: 10 - Particella: 553 - Subalterno: 301 -  
VIA LEVANTIO DA GUIDICCIONE n. 11 piano: T.

Ultima planimetria in atti

Data: 19/07/2017 - n. T306608 - Richiedente: GVRMTT71T30E897S

Totale schede: 1 - Formato di acquisizione: A4(210x297) - Formato stampa richiesto: A4(210x297)

**Agenzia del Territorio  
CATASTO FABBRICATI  
Ufficio Provinciale di  
Mantova**

Dichiarazione protocollo n. MN0052735del 07/06/2005

Planimetria di u.i.v. in Comune di Guidizzolo

Via Levantio Da Guidicciole

cir. 11

Identificativi Catastali:

Serzione:  
Foglio: 10  
Particella: 553  
Subalterno: 302

Compilata da:  
Canova Alessandro

Iscritte all'albo:  
Geometri

Prov. Mantova

N. 2076

Scheda n. 1

Scala 1:100

## PIANO TERRA

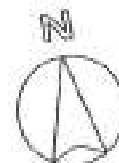
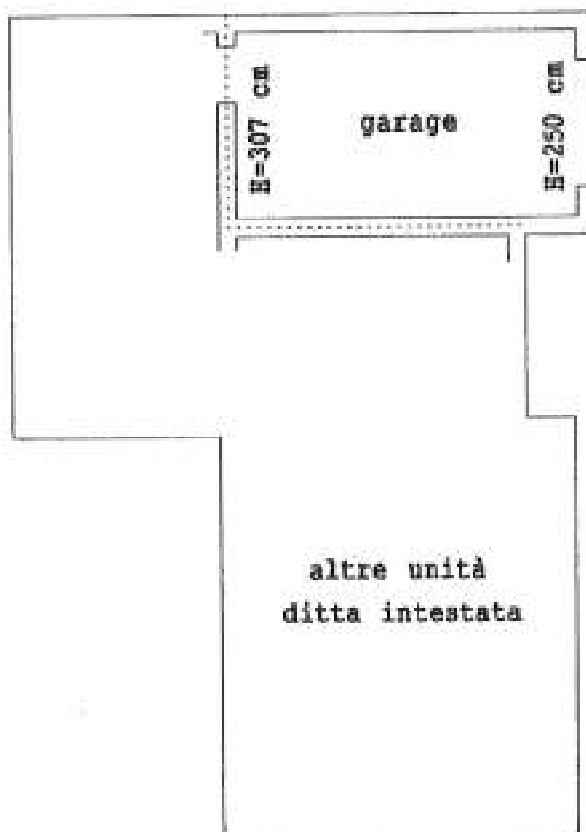

Catasto dei Fabbricati - Situazione al 19/07/2017 - Comune di GUIDIZZOLO (E261) - c. Foglio: 10 - Particella: 553 - Subalterno: 302 -  
VIA LEVANTIO DA GUIDICCIOLE n. 11 piano: T3

Ultima planimetria in atti.

Data: 19/07/2017 - n. T306609 - Richiedente: GVRMTT71T30E897S

Totale schede: 1 - Formato di acquisizione: A4(210x297) - Formato stampa richiesto: A4(210x297)



<b>Agenzia del Territorio CATASTO FABBRICATI Ufficio Provinciale di Mantova</b>	Dichiarazione protocollo n. MIND052733 del 07/06/2005	
	Planimetria di u.i.u. in Comune di Guidizzolo Via Levantio Da Guidicciole civ. 11	
Identificativi Catastali:	Compilata da:	
Sezione:	Canova Alessandro	
Foglio: 10	Iscritta all'albo:	
Particella: 553	Geometri	
Subalterno: 303	Prov. Mantova	N. 2076

Scheda n. 1      Scala 1:100

## PIANO TERRA



Ultima planimetria in atti

Data: 19/07/2017 - n. T306610 - Richiedente: GVRMTT71T30E897S

Totale schede: 1 - Formato di acquisizione: A4(210x297) - Formato stampa richiesto: A4(210x297)

Catasto dei Fabbricati - Situazione al 19/07/2017 - Comune di GUIDIZZOLO (E261) - < Foglio: 10 - Particella: 553 - Subalterno: 303 >  
VIA LEVANTIO DA GUIDICCIOLE n. 11 piano: T.

**ELABORATO PLANIMETRICO**

Compilato da:  
Antonelli Dario  
Iscritto all'albo:  
Architetti  
Prov. Mantova N. 196

**Agenzia delle Entrate  
CATASTO FABBRICATI  
Ufficio Provinciale di  
Mantova**

Comune di Guidizzolo		Protocollo n.	del
Sezione:	Foglio: 10 Particella: 495	Tipo Mappale n.	del
Dimostrazione grafica dei subalterni			Scala 1 : 500

PIANO TERRA

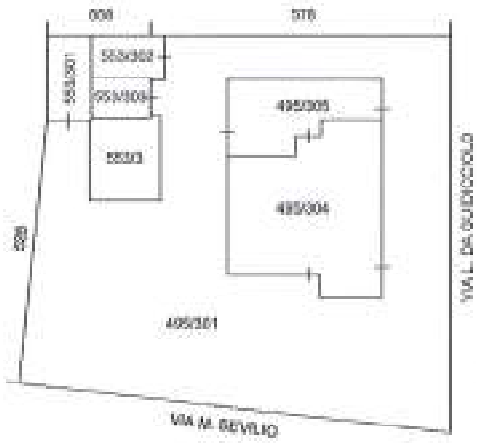

PIANO PRIMO



PIANO SOTTOTETTO

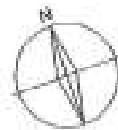

**Agenzia delle Entrate**  
**CATASTO FABBRICATI**  
Ufficio Provinciale di  
Mantova

Dichiarazione protocollo n. _____ del _____	
Planimetria di u.i.u. in Comune di Guidizzolo	
Via Levantico Da Guidicciole _____ civ. 11	
Identificativi Catastali:	Compilata da:
Sezione:	Antonelli Dario
Foglio: 10	Iscritto all'albo:
Particella: 495	Architetti
Subalterno: 304	Prov. Mantova
	N. 196

Scheda n. 1      Scala 1:200

PIANO TERRA  
H 2.80

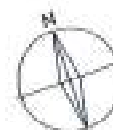

PIANO TERRA

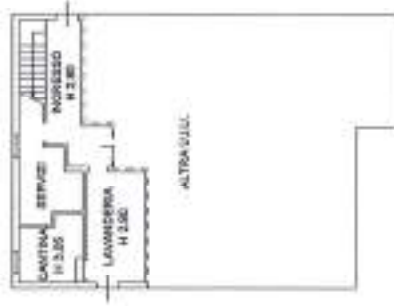

PIANO PRIMO  
 H. 3.50

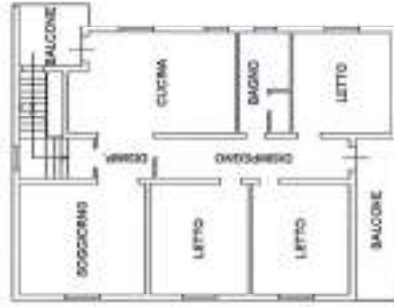

SOTTOTETTO

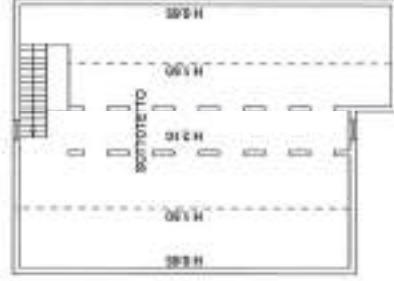

ELABORATO PLANIMETRICO	
Compilato da: Antonelli Dario	
Iscritto all'albo: Architetti	
Prov. Mantova	N. 196

Agenzia delle Entrate  
**CATASTO FABBRICATI**  
Ufficio Provinciale di  
Mantova

Comune di Guidizzolo		Protocollo n. MN0051199 del 19/10/2017	
Sezione:	Foglio: 10	Particella: 495	Tipo Mappale n. del

Dimostrazione grafica dei subalterni Scala 1 : 500

PIANO TERRA

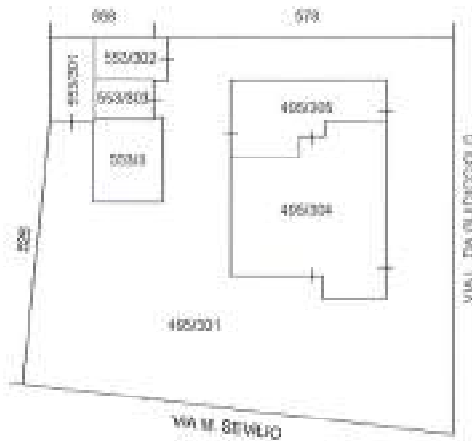

PIANO PRIMO



PIANO SOTTOTETTO

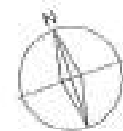

Ultima planimetria in atti

Data: 08/02/2019 - n. T154154 - Richiedente: Telematico

Totale schede: 1 - Formato di acquisizione: A4(210x297) - Formato stampa richiesto: A4(210x297) - Fattore di scala non utilizzabile

Catasto dei Fabbricati - Situazione al 08/02/2019 - Comune di GUIDIZZOLO (E261) - < Foglio: 10 - Particella: 495 - Elaborato planimetrico >