

**Agenzia del Territorio
CATASTO FABBRICATI**
Ufficio provinciale di
Sondrio

Dichiarazione protocollo n. SO0128867 del 18/09/2012
Planimetria di u.i.u. in Comune di Sondrio
Frazione Sant'anna

civ. SNC

Identificativi Catastali:
Sezione: 28
Foglio: 28
Particella: 755
Subalterno: 6

Compilata da:
Calcaterra Giancarlo
Iscritto all'albo:
Geometri
Prov. Sondrio N. 1007

Scheda Scala 1: 200

UNITA' IMMOBILIARE GRAFFATA AL : FG.28 N. 756 sub. 4

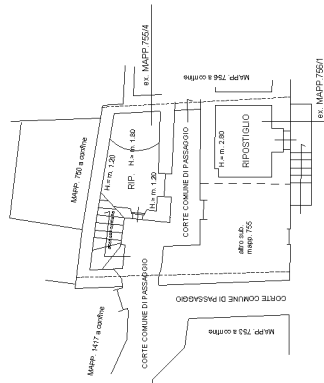

PIANTA PIANO TERRA

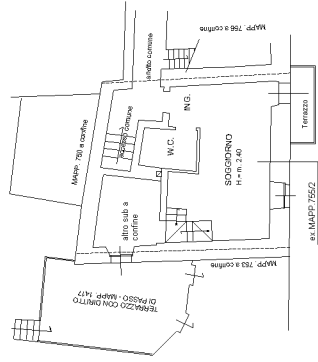

PIANTA PIANO PRIMO

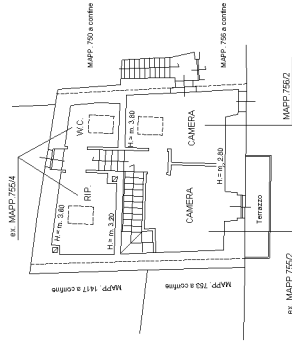

PIANTA PIANO SECONDO/SOTTOTETTO

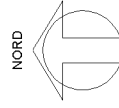

**Agenzia del Territorio
CATASTO FABBRICATI
Ufficio Provinciale di
Sondrio**

Dichiarazione protocollo n. SO0031683 del 04/03/2009

Planimetria di u.i.u. in Comune di Sondrio

Frazione Sant'anna

civ. SNC

Identificativi Catastali:

Sezione:
Foglio: 28
Particella: 755
Subalterno: 7

Compilata da:
Calcaterra Giancarlo
Iscritto all'albo:
Geometri

Prov. Sondrio

N. 1007

Scheda n. 1

Scala 1:200

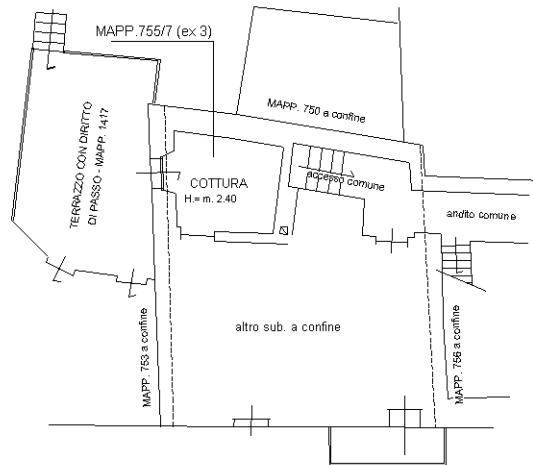

PIANTA PIANO PRIMO

NORD

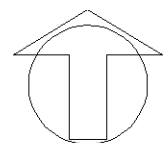

Ultima planimetria in atti



MINISTERO DELL'INTERNO
DIREZIONE GENERALE DEL CATASTRO E TERRESTRI
CATASTO EDILIZIO URBANO

CAD. BN

RE
385

Planimetria di u.t.u. in Comune di **SONDRIO**

C.D.A. RIATTI

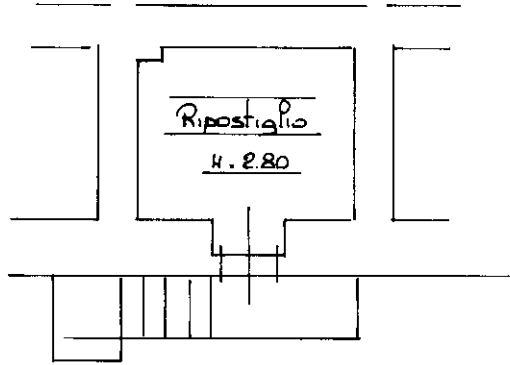

PIANO TERRA

ORIENTAMENTO

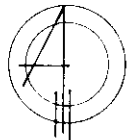

SCALA DI 1:100

UFFICIO TECNICO CATASTALE
RISERVATO

03835 17 V 93

NUOVO CATASTO URBANO

Dichiarazione di N.C.
Denuncia di variazione

Compilata dal **GEOM. MORONI GIULIANO**
(Titolo, cognome e nome)

Ultima planimetria in atti
Identificativi catastali

Iscritto all'albo del **GEOMETRI**

Data presentazione: 17/05/1993 - Data: 31/01/2024 - n. T364926 - Richiedente: NTTSVN65P65F712I
della provincia di **SONDRIO**

Totale schede: 1 - Formato di acquisizione: A4(210x297) - Formato stampa richiesto: A4(210x297)

data **11.05.93** Firma *[Signature]*





DIREZIONE GENERALE DEL CATASTRO

CATASTO EDILIZIO URBANO

385

Planimetria di attuazione in Comune di **SONDRIO**

via **C.DA RIATTI**

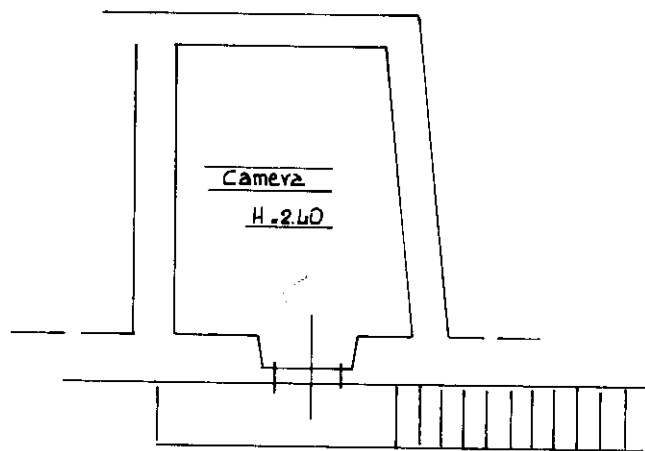

PIANO SECONDO

131

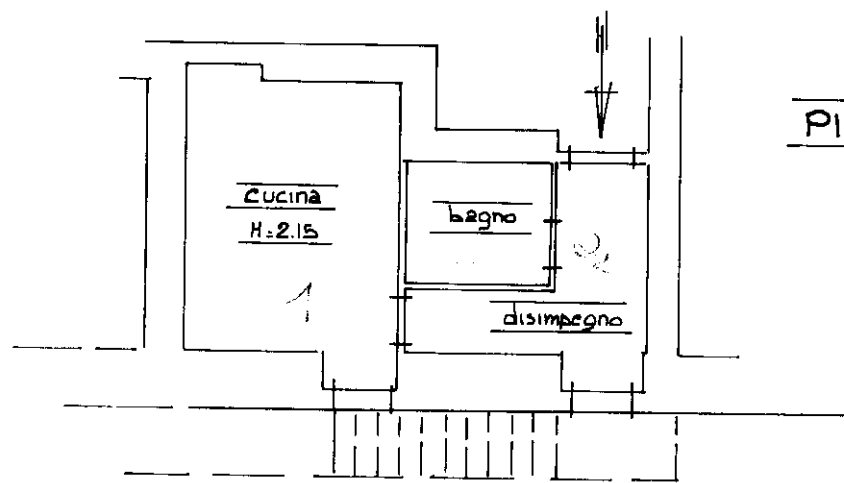

PIANO PRIMO

ORIENTAMENTO

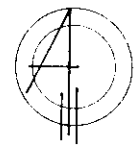

SCALA DI 1:400

Dichiarazione di N.C.
Denuncia di variazione

Compilata dal **GEOM. MORONI GIULIANO**
(Titolo, cognome e nome)

Ultima planimetria in atti
Identificativi catastali

Iscritto all'albo dei **GEOMETRI**
nella provincia di **SONDRIO**

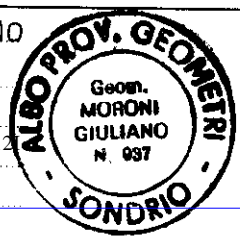

RISERVA
UFFICIO TECNICO CATASTALE
SONDRIO

03835 | **17 V 93**

NUOVO CATASTO URBANO

Data presentazione: 17/05/1993 - Data: 31/01/2024 - n. T362427 - Richiedente: NTTSVN65P65F712I
Totale schede: 1 - Formato di acquisizione: A4(210x297) - Formato stampa richiesto: A4(210x297)
data **11.05.93** Firma *Moroni*

Catasto dei Fabbricati - Situazione al 31/01/2024 - Comune di SONDRIO(1829) - < Foglio 28 - Paticella 755 - Subalterno 2 > - Uiu soppressa

MODULARIO
F. rrg. rend. 497



MINISTERO DELLE FINANZE
DIREZIONE GENERALE DEL CATASTO E DEI SS.TT.EE.
CATASTO EDILIZIO URBANO (RDL 13-4-1939, n. 652)

MOD. BN (CEU)

LIRE
500

Planimetria di u.i.u. in Comune di **SONDRIO** via **ERAZ, S, ANNA** CIV.

PRIMO PIANO

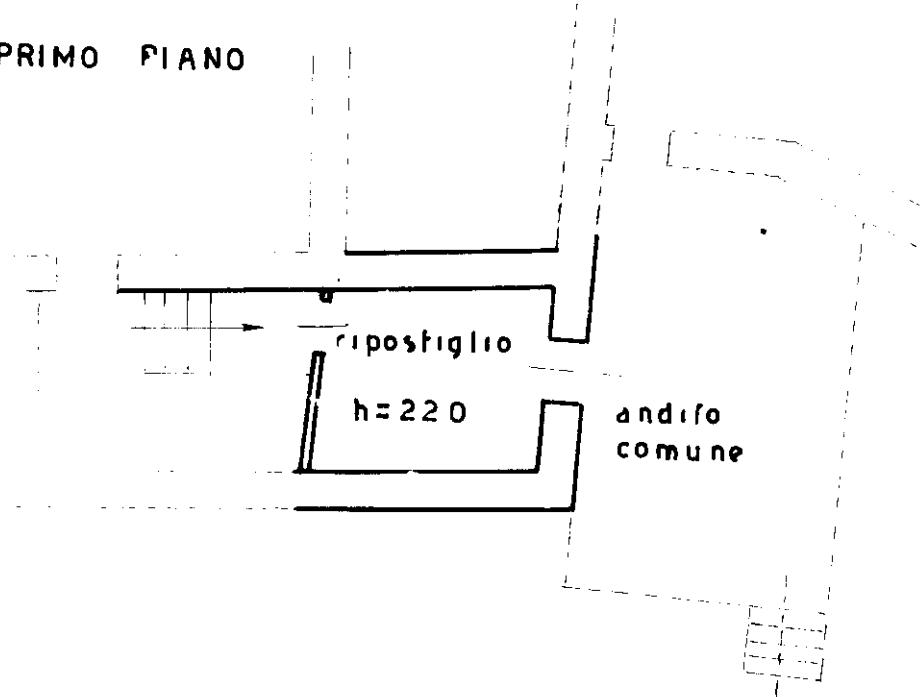

PIANO RIALZATO

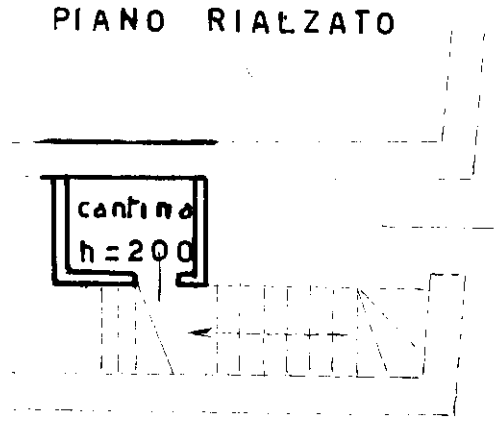

ORIENTAMENTO



SCALA DI 1:100

Dichiarazione di N.C.

Denuncia di variazione

Ultima planimetria in atti

Data presentazione: 29/12/1993 - Data: 31/01/2024 - n. T385571 - Richiedente: NTTSVN65P65F712I

Totale schede: 1 - Formato di acquisizione: A4(210x297) - Formato stampa: Chiostro A4(210x297)

n. 755 sub 3 data 10.12.93 Firma *[Signature]*

Compilata dal **geometra**

(Titolo, cognome e nome)

arseni pietro

iscritto all'albo de **geometri**

laurea

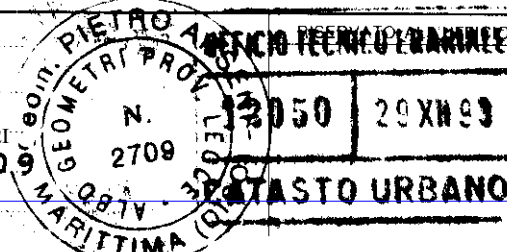

**Agenzia del Territorio
CATASTO FABBRICATI
Ufficio Provinciale di
Sondrio**

Dichiarazione protocollo n. SO0077327 del 06/10/2006

Planimetria di u.i.u. in Comune di Sondrio

Frazione Sant'anna

civ.

Identificativi Catastali:

Sezione:

Foglio: 28

Particella: 755

Subalterno: 4

Compilata da:

Copes Giulio Luca

Iscritto all'albo:

Ingegneri

Prov. Sondrio

N. 122

Scheda n. 1

Scala 1:200

Piano terra

Locale deposito

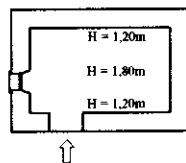

Piano secondo

Locale deposito

