

**Agenzia delle Entrate
CATASTO FABBRICATI
Ufficio Provinciale di
Como**

Dichiarazione protocollo n. CO0079849 del 05/07/2017

Planimetria di u.i.u. in Comune di Turate

Viale Roma

civ. 73

Identificativi Catastali:

Sezione:

Foglio: 13

Particella: 996

Subalterno: 714

Compilata da:
Villa Angelo

Iscritto all'albo:
Geometri

Prov. Como

N. 02274

Scheda n. 1

Scala 1:200

PIANO TERRA H. mt. 3,50

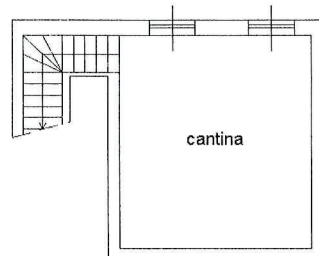
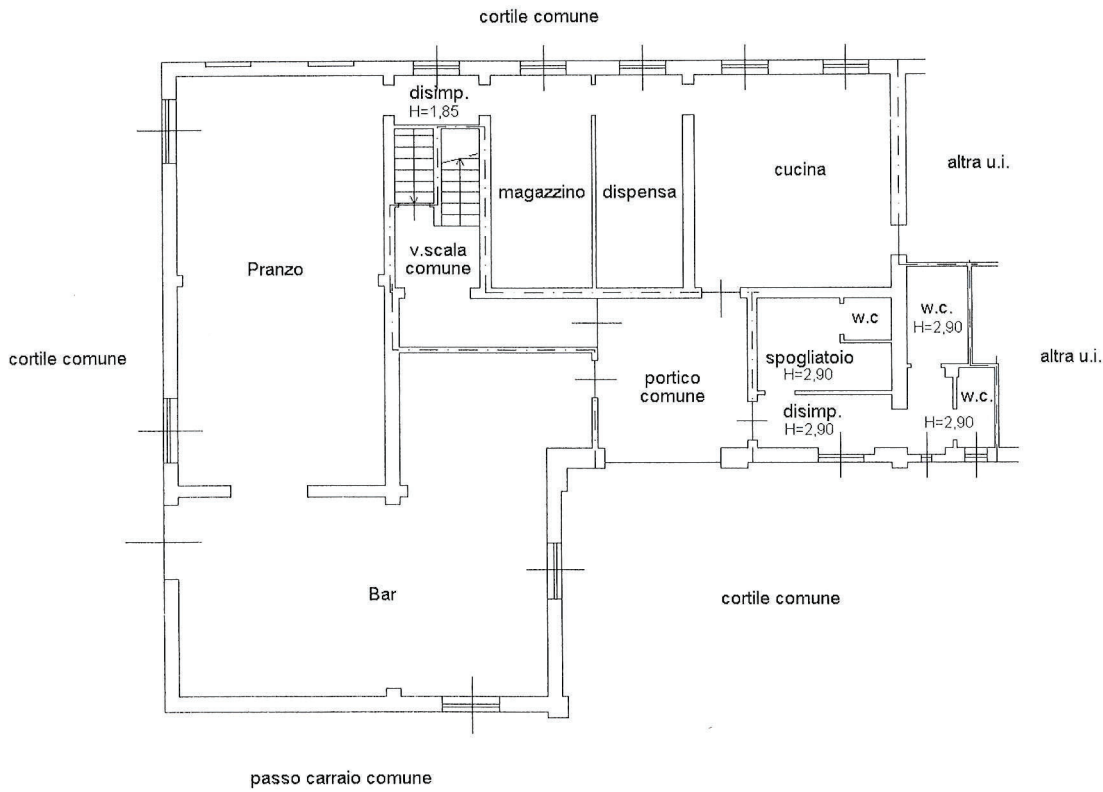

PIANO 1° SOTTOSTRADA H. mt. 2,50

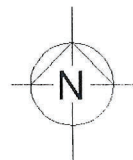

Ultima planimetria in atti

Catasto dei Fabbricati - Situazione al 24/04/2024 - Comune di TURATE(1470) - < Foglio 13 - Particella 996 - Subalterno 714 >
Firmato Da: VANOSI ANDREA Emesso Da: ARUBAPEC S.P.A. NG CA 3 Serial#: 104926744273b33e0e816f1717c67de0