

**Agenzia delle Entrate
CATASTO FABBRICATI
Ufficio Provinciale di
Caserta**

Dichiarazione protocollo n. CE0013958 del 31/01/2017

Planimetria di u.i.u. in Comune di **Mignano Monte Lungo**

Via Concezione (campozillone)

civ. 48-50

Identificativi Catastali:

Sezione:

Foglio: **37**

Particella: **167**

Subalterno: **4**

Compilata da:

Spaziano Michele

Iscritto all'albo:

Geometri

Prov. **Caserta**

N. 2069

Scheda n. **1**

Scala 1: **200**

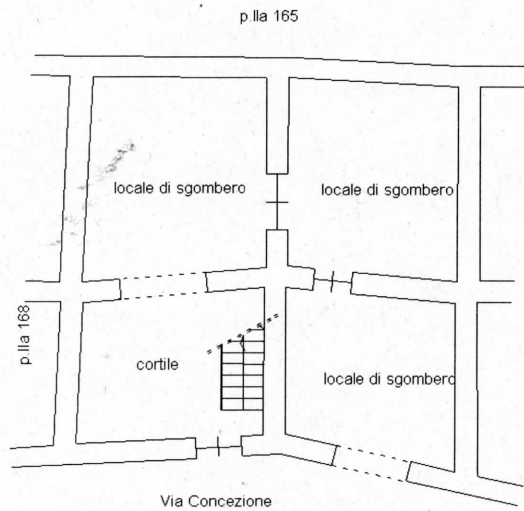

PIANO TERRA h. 2,15 m.

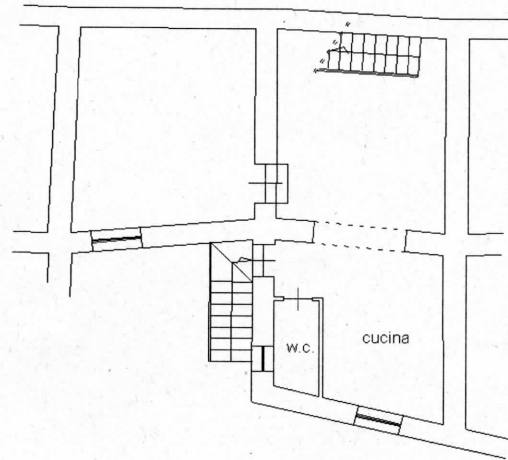

PIANO PRIMO h. 2,85 m.

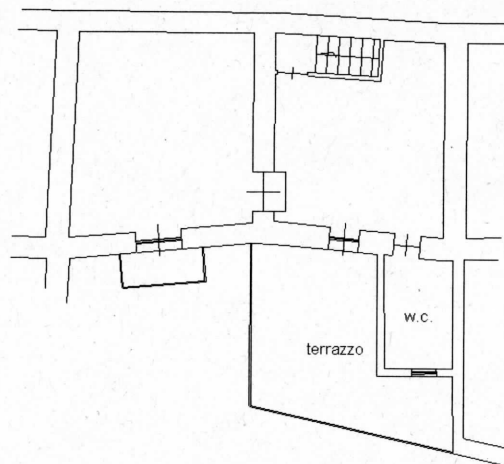

PIANO SECONDO h. 2,55 m.



Catasto dei Fabbricati - Situazione al 27/11/2017 - Comune di MIGNANO MONTE LUNGO (F203) - Foglio 37 Particella 167 - Subalterno 4 - VIA CONCEZIONE n. 48 n. 50 piano: T-1-2;

Ultima Planimetria in atti