

**Agenzia del Territorio
CATASTO FABBRICATI
Ufficio Provinciale di
Mantova**

Dichiarazione protocollo n. MN0192642 del 31/10/2003

Planimetria di u.i.u. in Comune di Quistello

Via Campiana

civ. CM

Identificativi Catastali:

Sezione:

Foglio: 5

Particella: 87

Subalterno: 1

Compilata da:

Sinigardi Enrico

Iscritto all'albo:

Geometri

Prov. Mantova

N. 948

Scheda n. 1

Scala 1:200

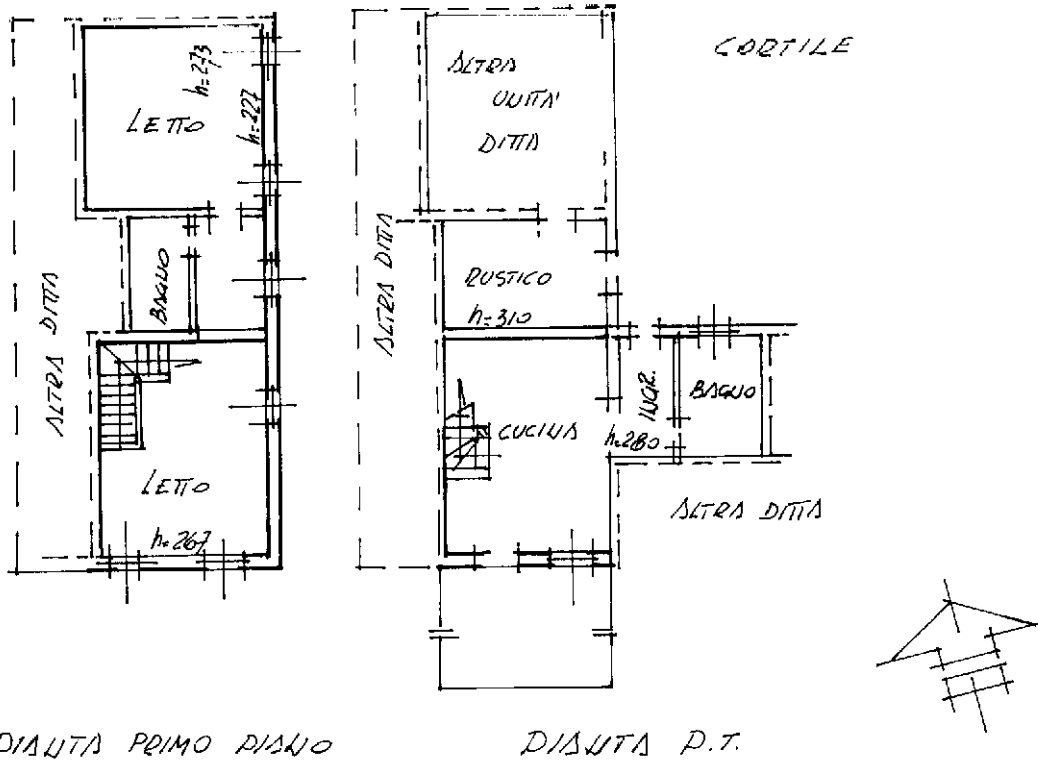

Ultima planimetria in atti

**Agenzia del Territorio
CATASTO FABBRICATI
Ufficio Provinciale di
Mantova**

Dichiarazione protocollo n. MN0192642 del 31/10/2003

Planimetria di u.i.u. in Comune di Quistello

Via Campiana

civ. CM

Identificativi Catastali:

Sezione:

Foglio: 5

Particella: 87

Subalterno: 2

Compilata da:

Sinigardi Enrico

Iscritto all'albo:

Geometri

Prov. Mantova

N. 948

Scheda n. 1

Scala 1:200

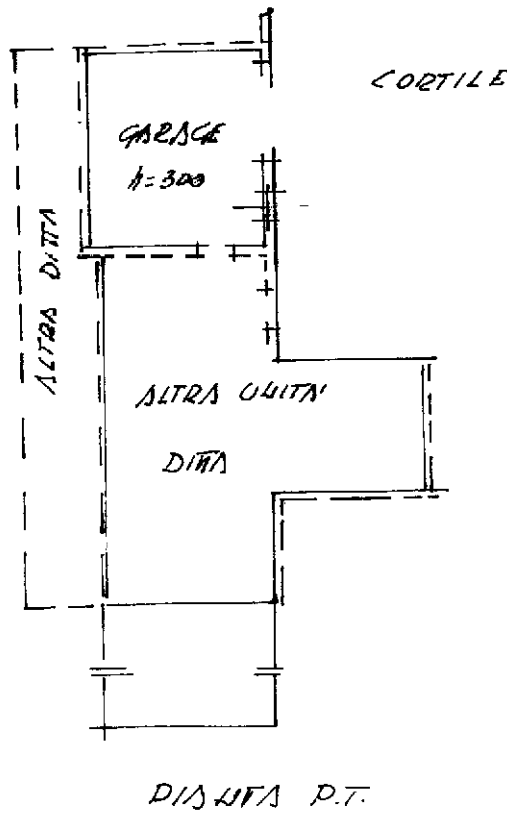

Catasto dei Fabbricati - Situazione al 17/05/2024 - Comune di QUISTELLO(H143) - < Foglio 5 - Particella 87 - Subalterno 2 >
VIA DEFENDI SEMEGHINI n. CM Piano T

Ultima planimetria in atti