

4 Documentazione fotografica

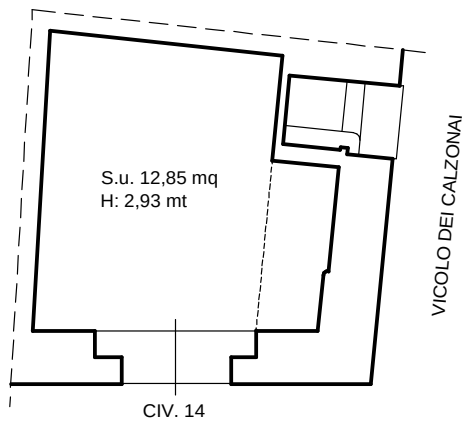

1 Edificio in cui si trova l'unità immobiliare



2 VIA TERRA DELLE MOSCHE



2

**TRIBUNALE DI PALERMO SEZIONE FALLIMENTARE
PROCEDIMENTO N. 105/2018 R.G.**

UNITÀ IMMOBILIARE SITA IN VIA TERRA DELLE MOSCHE N. 14 A PALERMO,
CENSITA AL N.C.E.U. NEL FOGLIO DI MAPPA 129, P.LLA 1158, SUB. 3, PIANO TERRA

	INQUADRAMENTO	STATO ATTUALE	PROGETTO	DATA: 2021	AGG.	DATA	DESCRIZIONE
F.1	ELABORATO: DOCUMENTAZIONE FOTOGRAFICA			SCALA:	01		
	NOTE:				02		
					03		



3

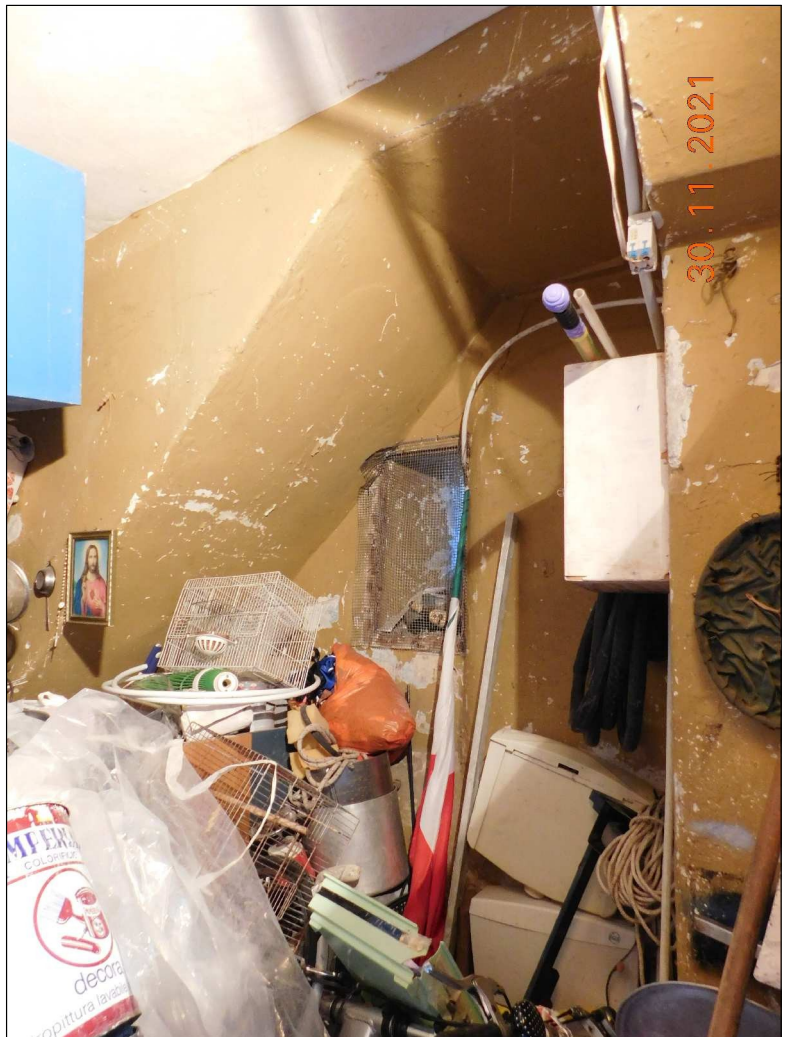

4

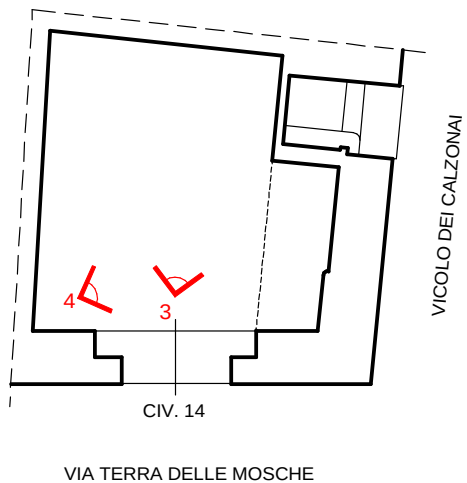

**TRIBUNALE DI PALERMO SEZIONE FALLIMENTARE
PROCEDIMENTO N. 105/2018 R.G.**

UNITÀ IMMOBILIARE SITA IN VIA TERRA DELLE MOSCHE N. 14 A PALERMO,
CENSITA AL N.C.E.U. NEL FOGLIO DI MAPPA 129, P.LLA 1158, SUB. 3, PIANO TERRA

	INQUADRAMENTO	STATO ATTUALE	PROGETTO	DATA: 2021	AGG.	DATA	DESCRIZIONE
F.2	ELABORATO: DOCUMENTAZIONE FOTOGRAFICA			SCALA:	01		
	NOTE:				02		
					03		