

Agenzia del Territorio
CATASTO FABBRICATI
Ufficio Provinciale di
Lecce

Dichiarazione protocollo n. LE0013299 del 10/01/2008

Planimetria di u.i.u. in Comune di Copertino

Via Corsica

civ. 398

Identificativi Catastali:

Sezione:

Foglio: 48

Particella: 153

Subalterno: 15

Compilata da:

De Nitti Gianluca

Iscritto all'albo:

Geometri

Prov. Lecce

N. 2859

Scheda n. 1

Scala 1:200

PIANO PRIMO H. mt 2.90

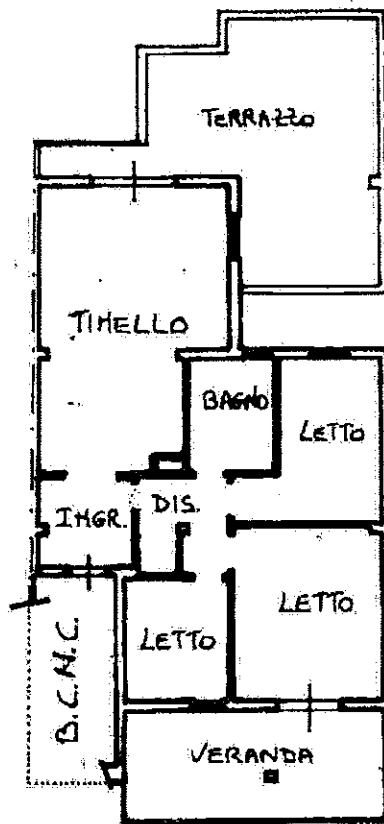

Nota 

Ultima planimetria in atti

Data: 08/01/2021 - n. T2910 - Richiedente: LNTGPR65E08L776Z

Totale schede: 1 - Formato di acquisizione: A4(210x297) - Formato stampa richiesto: A4(210x297)

Catasto dei Fabbricati - Situazione al 08/01/2021 - Comune di COPERTINO (C978) - < Foglio: 48 - Particella: 153 - Subalterno: 15 >
VIA CORSICA n. 398 piano: 1;

Agenzia del Territorio
CATASTO FABBRICATI
Ufficio Provinciale di
Lecce

Dichiarazione protocollo n. LEO110273 del 20/05/2005

Planimetria di u.i.u. in Comune di Copertino

Via Corsica

civ. 398

Identificativi Catastali:

Sezione:

Foglio: 48

Particella: 153

Subalterno: 12

Compilata da:

De Nitti Gianluca

Iscritto all'albo:

Geometri

Prov. Lecce

N. 2859

Scheda n. 1

Scala 1:200

PIANO SEMINTERRATO
H= mt 3.00

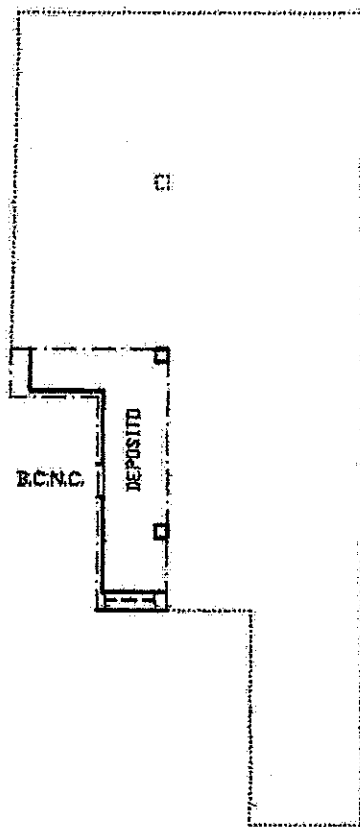

Via Corsica



Ultima planimetria in atti

Data: 08/01/2021 - n. T2909 - Richiedente: LNTGPR65E08L776Z

Totale schede: 1 - Formato di acquisizione: A4(210x297) - Formato stampa richiesto: A4(210x297)

Catasto dei Fabbricati - Situazione al 08/01/2021 - Comune di COPERTINO (C978) - < Foglio: 48 - Particella: 153 - Subalterno: 12 >
VIA CORSICA n. 398 piano: S1;