

MODULARIO
F. rig. rend. 487



MINISTERO DELLE FINANZE
DIPARTIMENTO DEL TERRITORIO
CATASTO EDILIZIO URBANO (RDL 13-4-1939, n. 652)

MOD. BM

LIRE
500

Planimetria di u.i.u. in Comune di PALMA DI MONTE RO via TANNORELLA civ. 4

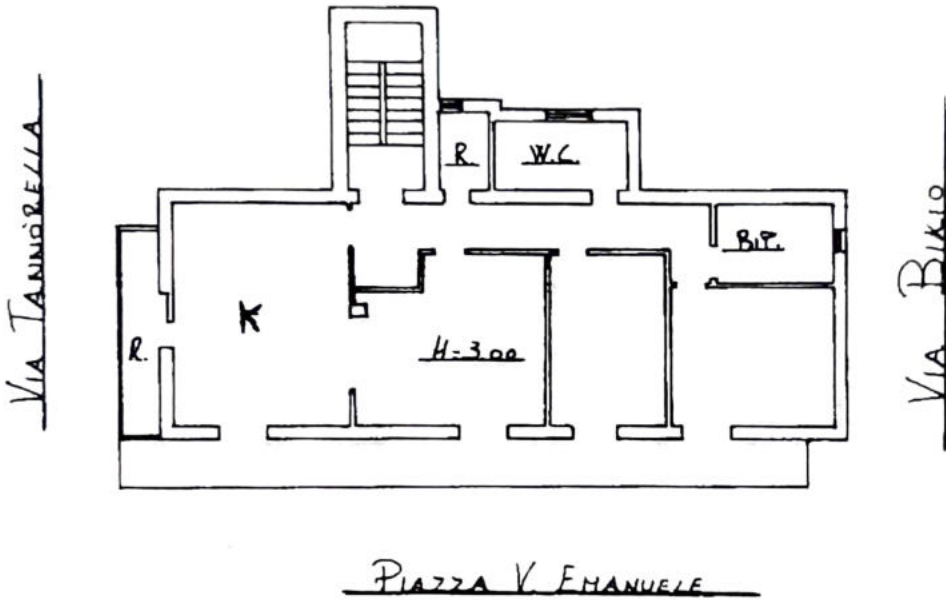

PIANO SECONDO

ORIENTAMENTO

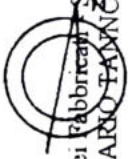

SCALA

RISERVATO ALL'UFFICIO



Dichiarazione di N.C.
Denuncia di variazione

Compilata dal G.E.O.H. P. OVENZANI
(Titolo, cognome e nome)
FILIPPO

Identificativi catastali
Formato di acq.: 44 (210x297)
n. 2769 sub. 501

Inscritto all'elenco de G.E.O.METRI
n. AG0095474 - Richiedente MANGIONE ANTONINO - Ultima Planimetria in atti
data 10-11-98 firma Bikio

Catasto del Fabbricato - Situazione al 11/12/2019 - Comune di PALMA DI MONTECHIARO (G282) - < Foglio: 27 Particella: 2740 - Subalterno 501 > Immobile graficato
VIA ROSARIO TANNORELLA n. 4 piano: 2;

Scale: Istituto Poligrafico e Ediz. dello Stato - P.V.

TRIBUNALE DI AGRIGENTO
UFFICIO ESECUZIONI IMMOBILIARI
R.G.E. 228/2016

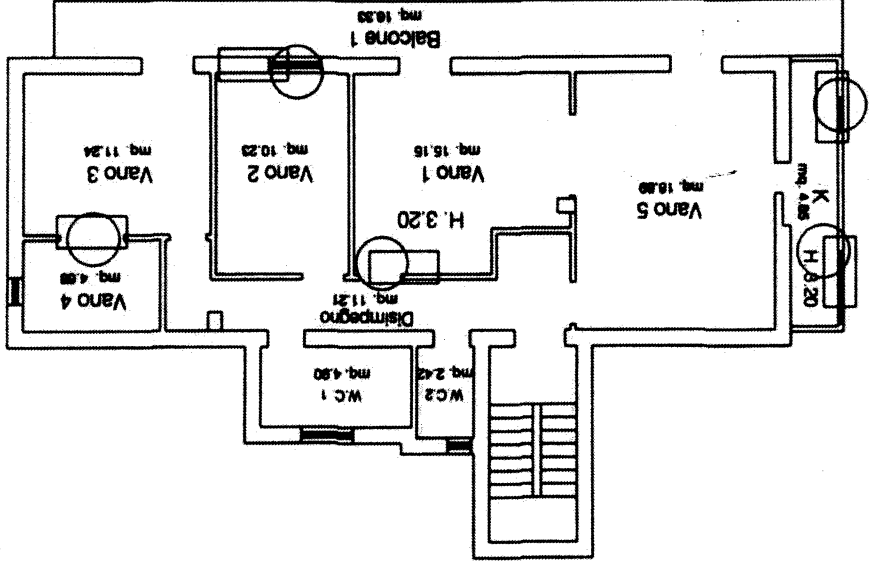

VIA TANNARELLA

VIA BIXIO

PIAZZA V. EMANUELE

- Differmità edilizio
- Differmità rispetto alla planimetria catastale

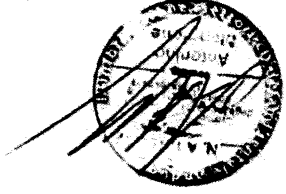

DITTA:

Pianta piano secondo censito nel NCEU del Comune di Palma di Montechioro al Fig. 27 part.2740-2742 sub. 501-sub.501

Stato da sopralluogo effettuato in data 18/12/2019

Scala
1:100