



Tribunale di Isernia
Esecuzione Immobiliare
R.G.E. N. 18/2023

Ing. Pasquale Canciello

ALLEGATO C: Planimetria attuale dell'immobile

APPARTAMENTO

(FOGLIO 24 P.LLA 818 SUB 11)

PIANTA PIANO PRIMO

scala 1:100

H = 2.75

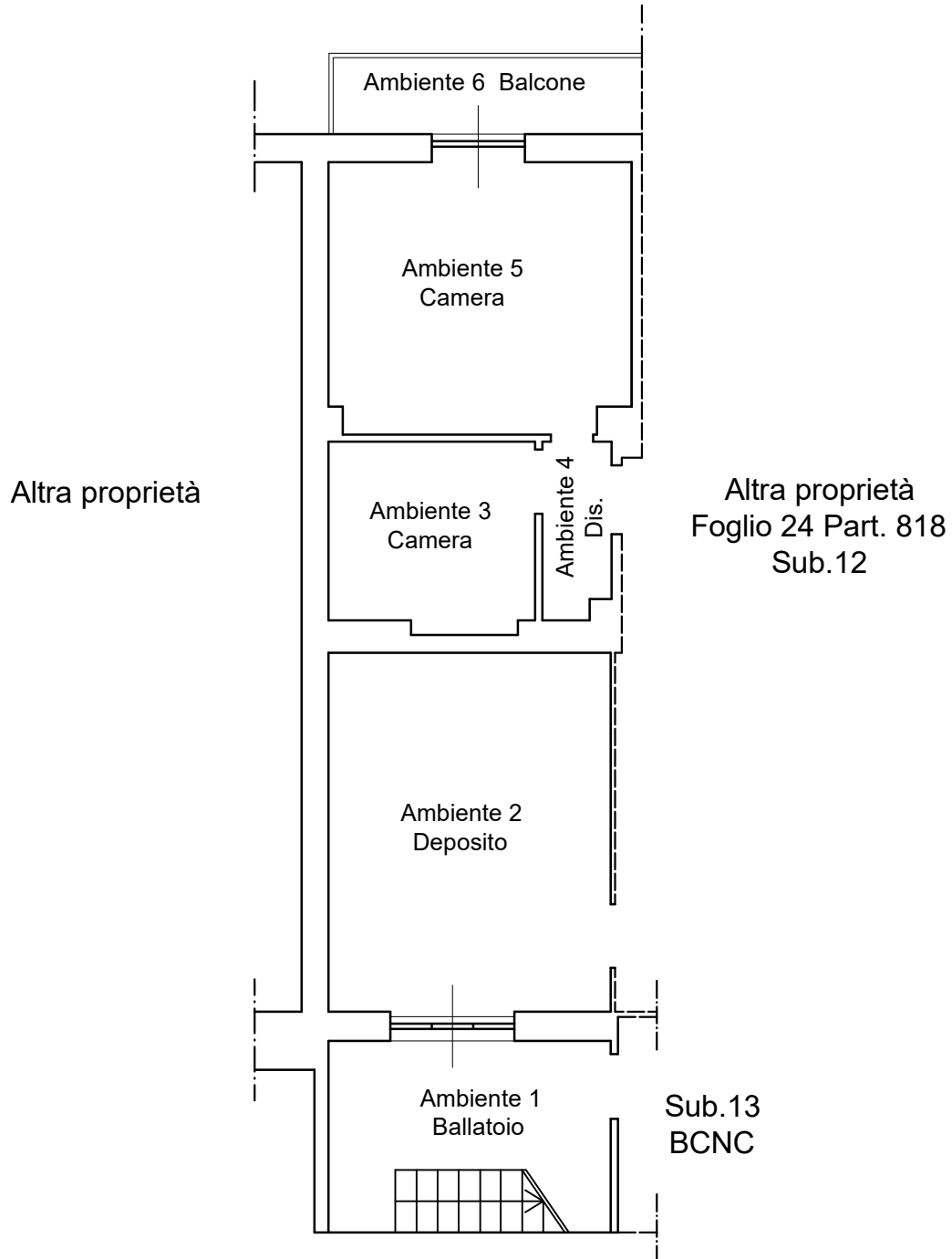

Orientamento

