

**Agenzia del Territorio
CATASTO FABBRICATI
Ufficio Provinciale di
Teramo**

Dichiarazione protocollo n. TE0027732 del 21/03/2005

Planimetria di u.i.u. in Comune di Teramo

Putignano Villa Superiore

civ. 3

Identificativi Catastali:

Sezione:
Foglio: 6
Particella: 388
Subalterno: 2

Compilata da:
Ricci Adone

Iscritto all'albo:
Geometri

Prov. Teramo

N. 162

Scheda n. 1

Scala 1:200

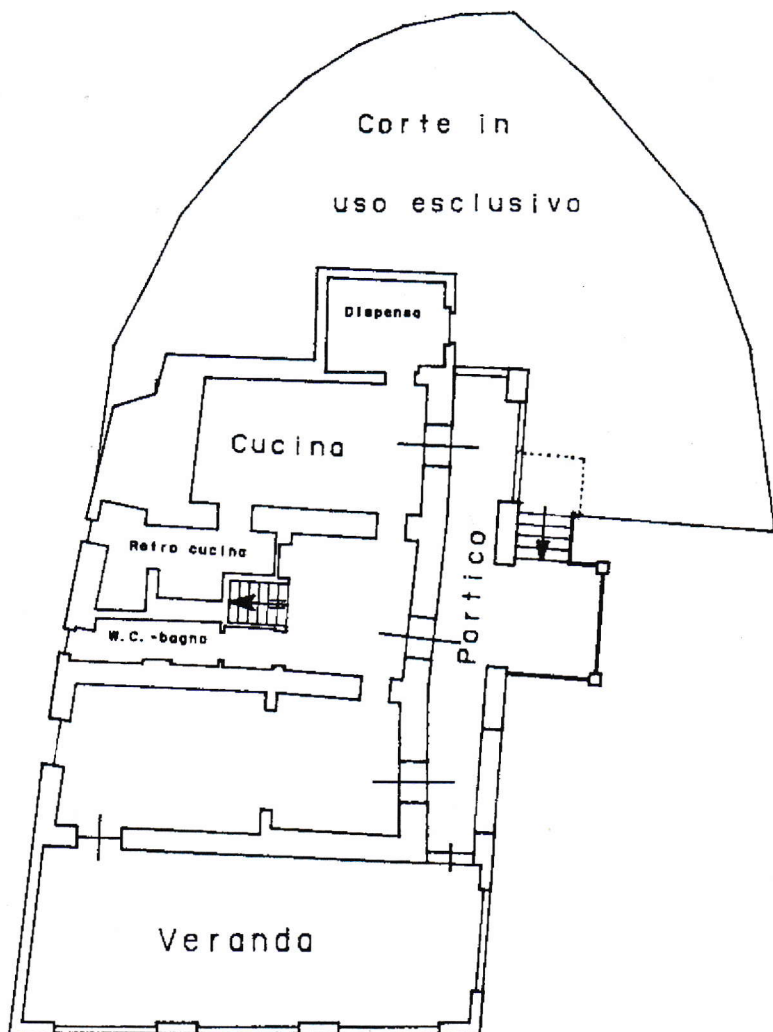

Piano Primo
H^o 2,84

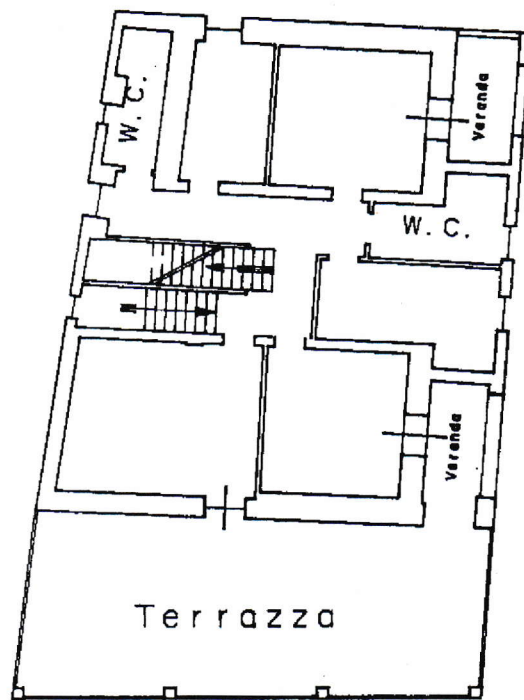

Piano secondo
H^o 2,86

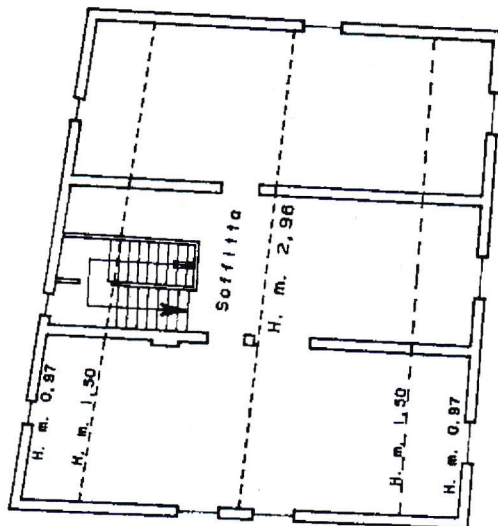

Sottotetto
H^o 2,23

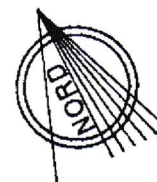

ELABORATO PLANIMETRICO

Compilato da:
Ricci Adone

Iscritto all'albo:
Geometri

Prov. Teramo

N. 162

**Agenzia del Territorio
CATASTO FABBRICATI
Ufficio Provinciale di
Teramo**

Comune di Teramo

Sezione: Foglio: 6

Particella: 388

Protocollo n. TE0027732

del 21/03/2005

Tipo Mappale n. 24743

del 10/03/2005

Dimostrazione grafica dei subalterni

Scala 1 : 500

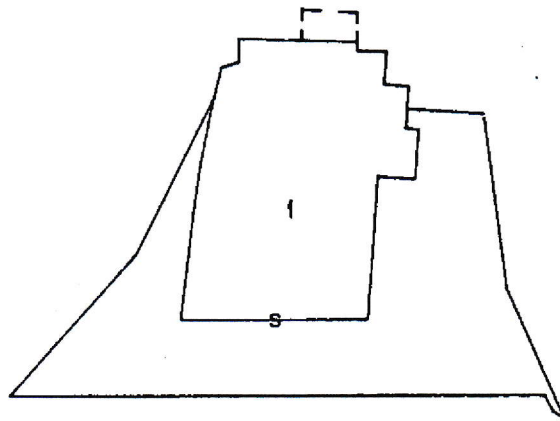

Piano Terra

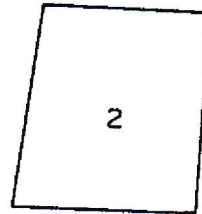

Sottotetto

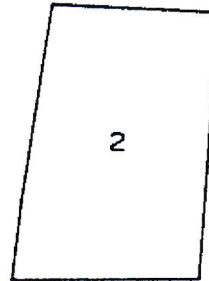

Piano Secondo

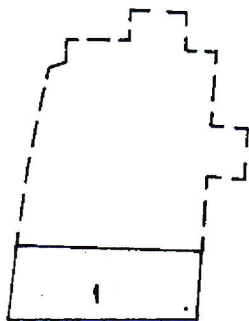

Piano primo
sottostrada

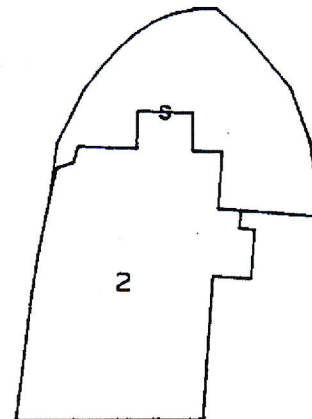

Piano Primo

