

Ufficio del Territorio
CANTIERI FABBRICATI
Provinciale di
Palermo

Dichiarazione protocollo n. 273079 del 24/06/2002
Planimetria di u.i.u. in Comune di Palermo
Corso Dei Mille civ. 919A

Identificativi Catastali: Sezione: Foglio: 77 Particella: 2907 Subalterno: 41	Compilata da: Giannone Francesco Pietro Iscritto all'albo: Geometri Prov. Palermo N. 3191
---	---

Scala 1:200

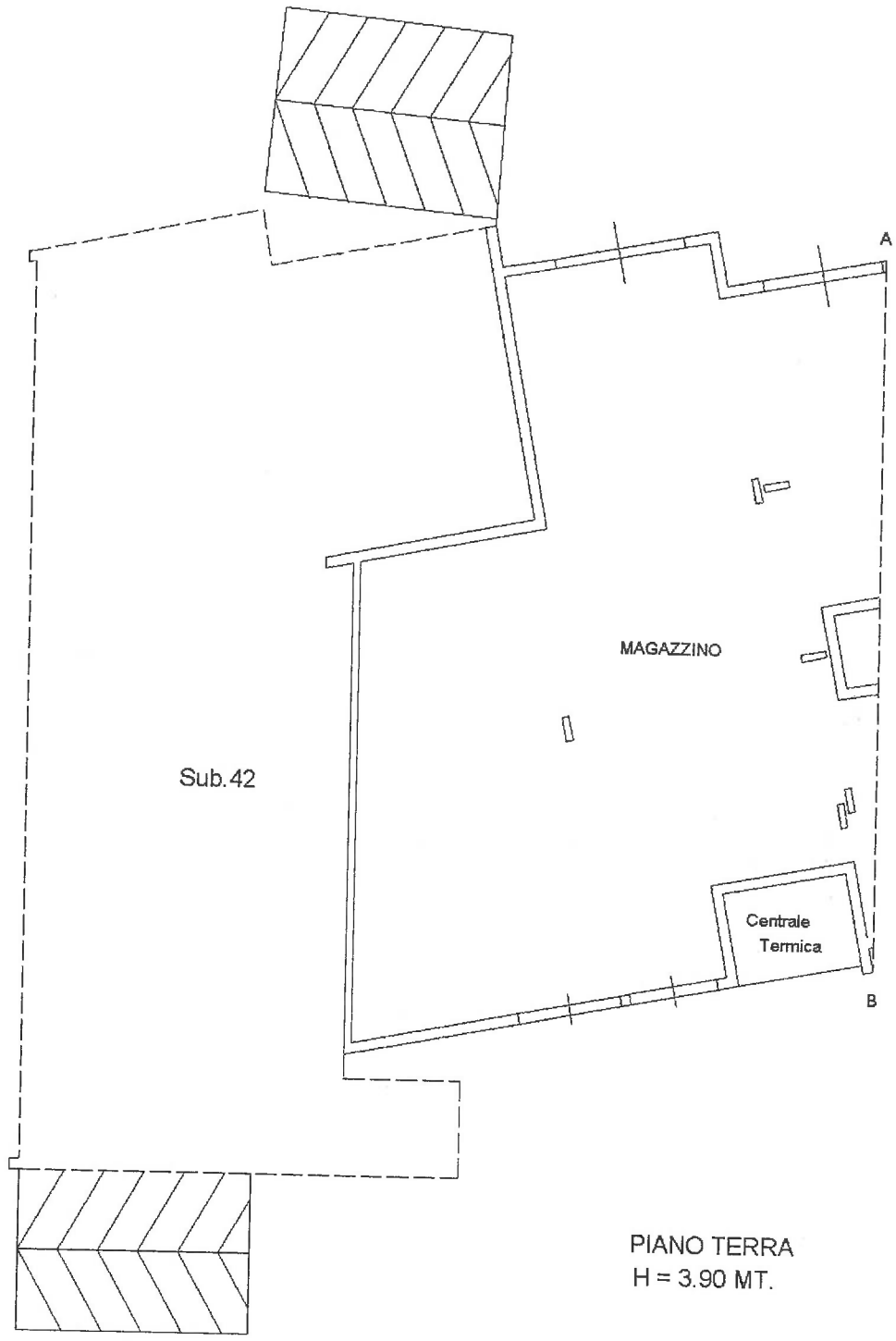

PIANO TERRA
H = 3.90 MT.



Dichiarazione protocollo n. 273079 del 24/06/2002
 Planimetria di u.i.u. in Comune di Palermo
 Corso Dei Mille civ. 919A

Identificativi Catastali: Sezione: Foglio: 77 Particella: 2907 Subalterno: 41	Compilata da: Giannone Francesco Pietro Iscritto all'albo: Geometri Prov. Palermo N. 3191
--	---

enza del Territorio
ASTO FABBRICATI
 cio Provinciale di
Palermo

Scala 1:200



PIANO TERRA
 H = 3.90 MT.

